

Il continuo programma di sviluppo e perfezionamento dei prodotti può determinare lievi variazioni delle specifiche del prodotto. Per ragioni tecniche, lievi differenze di tonalità di colore si possono riscontrare nelle forniture del medesimo articolo, tali differenze non costituiscono variazioni di qualità del prodotto.

Tolleranza delle grammature indicate +/- 5%.

Tolleranza del restringimento, nel rispetto delle istruzioni per il lavaggio indicate nel capo +/- 4%.

La grammatura indicata se non espressamente specificato è riferita al capo colorato.

Lo scarto e la dimensione delle taglie differisce tra i vari marchi.

I colori e le taglie su richiesta riferiti a determinati articoli del catalogo possono essere acquistati esclusivamente a cartoni con consegna entro 10 giorni salvo disponibilità.

I colori riprodotti in stampa su carta servono solo come guida e potrebbero non riflettere perfettamente la tonalità di colore. Le caratteristiche tecniche indicate per i prodotti sono tratte dalle informazioni dei rispettivi produttori. Per le condizioni di vendita fare riferimento al listino Innovativewear 2023 che è parte integrante del presente catalogo.

È in atto la variazione di alcune caratteristiche dei colli e delle etichette delle T-shirt Gildan, saranno possibili quindi forniture miste.

Tutte le etichette Gildan e Fruit of The Loom sono removibili ad eccezione degli articoli lavabili a 60°.

Attualmente la linea delle T shirt Iconic ha la doppia cucitura sul collo, tuttavia potranno essere effettuate forniture di T shirt con colli misti, (senza cuciture) appartenenti alle precedenti produzioni.

Per i prodotti West Cap e Tre Cime potranno essere effettuate forniture con entrambi i loghi.

Le misure dei capi sono espresse in centimetri ed hanno una tolleranza +/- 2,5 cm.

Tutti i prezzi indicati nel presente catalogo/listino sono indicativi e non obbligano in alcun modo la Società Venditrice in quanto i prezzi indicati potrebbero essere diminuiti e/o aumentati a seconda della variazione del prezzo della materia prima o delle politiche commerciali operate dai brand distribuiti.

È possibile avere la disponibilità immediata e la scheda tecnica dei prodotti con le misure, utilizzando il QR code.

Il marchio **JUST4** viene assorbito dal nuovo marchio sportivo Always Running **A&R**



Tutti gli articoli Vesti, contrassegnati dalla lettera T finale, non hanno etichetta al collo ma solo l'etichetta taglia laterale con il pendaglio che ne evidenzia la produzione Made in Italy.

## LEGENDA ICONE CARATTERISTICHE TECNICHE



Prodotto senza etichetta al collo



Etichetta al collo asportabile manualmente



Vestibilità Brands: slim, oversize, classic



Prodotto adatto per la stampa Sublimatica



Prodotto Water Resistant



Prodotto Traspirante



Prodotto Ecosostenibile



Nuovo prodotto



Nuovo colore disponibile



Colore nelle taglie indicate



Fino ad esaurimento scorte su questi articoli Last chance Stedman viene applicato un prezzo netto scontato del 40% dal precedente listino.



Risparmia comperando gli articoli con questo simbolo, prezzi netti ribassati fino ad esaurimento scorte in magazzino.

# CERTIFICAZIONI TESSILI



Guarda video, scarica i PDF ed informati sulle certificazioni tessili.

**Scansiona il QR-CODE**



Worldwide Responsible Accredited Production (WRAP) è il più famoso programma di certificazione per i produttori di abbigliamento. È una organizzazione indipendente e no-profit che certifica le fabbriche e i loro sistemi di produzione in base a criteri ambientali, etici e giuridici.



Oeko-tex Standard 100 è un sistema indipendente di test e certificazioni per i prodotti tessili e per tutte le tipologie produttive attraverso la catena di controllo tessile.



Filosofia OEKO-TEX® è un sistema di controllo e certificazione uniforme a livello globale per l'applicazione di materie prime utilizzate nel settore tessile, prodotti intermedi e finali, in tutte le fasi della produzione.



ECOCERT è la Certificazione dei tessuti realizzati con materiali biologici coltivati secondo il contenuto organico di serie standard. Lo scopo di questo standard è di garantire la tracciabilità e l'integrità delle materie prime in tutte le fasi di lavorazione.



È una organizzazione no-profit di sensibilizzazione alla sostenibilità, che ha mobilitato una potente rete di investitori, ad espandere l'adozione di pratiche di business sostenibile.



Organizzazione che lavora per proteggere l'integrità dei lavoratori di tutto il mondo con standard socialmente responsabili. SA8000 standard per un lavoro dignitoso che viene utilizzato in oltre 3700 stabilimenti attraverso 69 paesi e 65 settori industriali.



Garantisce il consumatore sulla massima trasparenza rispetto ai luoghi di lavorazione delle principali fasi del processo produttivo e alle principali caratteristiche del prodotto in tema di sostenibilità ambientale, responsabilità sociale di impresa. Il consumatore ha la garanzia che il capo che sta acquistando ha "viaggiato con regolare passaporto e non da clandestino".



Global Organic Textile Standard (GOTS) è riconosciuto come principale standard di elaborazione al mondo per tessuti a base di fibre organiche. Esso definisce i criteri ambientali di alto livello lungo l'intera catena di fornitura tessile biologico, compreso limitare l'impiego di sostanze chimiche e che richiedono il rispetto di criteri sociali. OCS Blended si applica a tutti i prodotti che contengono un mix di cotone organico con altro materiale.



Il Recycled Claim Standard (RCS) è sviluppato da Textile Exchange ed intende valorizzare l'impiego di materiali da riciclo per favorire un modello di produzione e consumo sostenibile che punta alla riduzione del consumo di risorse (materie prime vergini, acqua ed energia). Certifica prodotti ottenuti da materiali da riciclo e convalida il contenuto di materiali da riciclo.



Global Recycle Standard (GRS) è promosso da Textile Exchange e riconosce la fondamentale importanza del riciclaggio per la crescita di un modello di produzione e consumo sostenibile; punta a favorire la riduzione del consumo di risorse (materie prime vergini, acqua ed energia), certifica i prodotti ottenuti da materiali da riciclo e attività manifatturiere. Valorizza i prodotti realizzati con materiali da riciclo, nel rispetto di criteri ambientali e sociali estesi a tutte le fasi della filiera produttiva.



Il simbolo di riciclaggio è il simbolo internazionale che indica il riciclaggio dei rifiuti.



Ecolabel è il marchio di qualità ecologica dell'Unione Europea che contraddistingue prodotti e servizi che pur garantendo elevati standard prestazionali sono caratterizzati da un ridotto impatto ambientale durante l'intero ciclo di vita.



Sedex è un'organizzazione di membri che fornisce una delle principali piattaforme online del mondo per le aziende per gestire e migliorare le condizioni di lavoro nelle catene di fornitura globali. Forniscono strumenti pratici, servizi e una rete di comunità per aiutare le aziende a migliorare le loro pratiche commerciali responsabili e sostenibili, e ad approvvigionarsi in modo responsabile.



Sono la principale associazione commerciale senza scopo di lucro che permette alle organizzazioni di migliorare la prosperità umana, usare le risorse naturali responsabilmente e guidare il commercio aperto a livello globale.

# INDICE GENERALE

## **T-SHIRT** pag. 22

*Manica corta girocollo* pag. 23

*Manica corta collo a V* pag. 76

*Senza maniche* pag. 85

*Manica lunga* pag. 93

## **POLO** pag. 104

## **SPORT** pag. 129

*Underwear* pag. 180

*Towel* pag. 184

## **FELPE** pag. 189

## **CORPORATE** pag. 260

*Camicie* pag. 261

*Pullover* pag. 270

## **JACKET E PILE** pag. 275

*Pile* pag. 276

*Gilet softshell* pag. 286

*Gilet bodywarmer* pag. 289

*Jacket* pag. 294

*Jacket performance* pag. 321

## **WORK** pag. 324

*Scarpe* pag. 324

*Tactical collection* pag. 326

*Pantaloni* pag. 328

*Thermal* pag. 339

*Jacket e pantaloni* pag. 340

*Jacket* pag. 342

*Protezione mani viso* pag. 344

*Alta visibilità* pag. 346

*Sanitario* pag. 360

*Ristorazione* pag. 366

## **BAMBINO** pag. 372

*T-shirt* pag. 372

*Polo* pag. 385

*Sport* pag. 388

*Felpe* pag. 390

*Pullover* pag. 406

*Jacket* pag. 407

*Alta visibilità* pag. 410

## **CAPS** pag. 411

## **BAGS E ACCESSORIES** pag. 436

# NOVITÀ CATALOGO 2023

REGATTA   
PROFESSIONAL

La novità più saliente di quest'anno è la **linea Navigate** in 2 versioni, **Hybrid e Thermal sia Jacket che gilet**. La Hybrid unisce il prezioso tessuto di Poliammide dei pannelli al duttile ed elastico Stretch Power elasthan. I capi Thermal invece, sono capi trapuntati in tessuto 100% poliestere Ripstop con imbottitura ecosostenibile Warmloft.

**GILDAN®**

## Nuove Felpe in Ring Spun

Gildan affianca alla linea di felpe Heavy Weight, la più venduta al mondo, la **nuova linea Soft 80% cotone 20% poliestere** in morbido tessuto filato con **cotone ring spun**. Nel modello girocollo SF00 e con Cappuccio SF500, disponibili in 10 colori ed in 7 taglie. L'inserimento della Felpa Gildan in ring spun rappresenta una **novità epocale nel nostro mercato**.

## Nuove T-shirt Gildan

La nuova **T-shirt Softstyle GL65000**, di peso medio **sostituisce la precedente GL4100**. In 100% cotone Ring Spun con tessuto ad alta densità, offre **una superficie ottimale per la stampa DTG**. Proposta nella versione unisex, donna e bambino, la versione unisex è offerta in 21 colori e 7 taglie.

La **nuova T-shirt GL980** è realizzata appositamente con un tessuto biolucidato, che oltre ad avere una superficie **estremamente liscia è praticamente privo di pilling**.

Gildan presenta le **T-shirt in tessuto CVC in 60% cotone e 40% poliestere**, filato 30/1 che dona ai capi un effetto seta, morbido e fluido sul corpo.

**BELLA+CANVAS®**  
LOS ANGELES

Il marchio Americano con sede e produzione a Los Angeles ha sviluppato proprio per il clima mite della California la **linea unisex di felpe Sponge**, in morbido cotone, presentata in Europa nella versione Cappuccio da abbinare al simpatico short. La morbidezza di questo tessuto è dovuta all'utilizzo di **filato 32/1 52% cotone Airlume pettinato ring spun e 48% poliestere per un peso di 220 gr/m<sup>2</sup>, sofficemente garzata internamente**.



## B&C My Polo - Nuovo punto di riferimento per le polo promozionali e da lavoro

La collezione viene presentata in 3 diverse versioni:

- **My Polo 180**: stile classico moderno, realizzato in tessuto ad alta densità che rende il piqué morbido sulla pelle ed al tempo stesso ottimale per la stampa. In **30 splendide colorazioni**, proposta sia nel modello uomo che donna sia nella versione manica corta che manica lunga. Questo capo di abbigliamento è destinato a diventare il riferimento nel segmento delle polo promozionali e da lavoro.

- **My Polo 210**: rappresenta il **top di gamma della nuova collezione**, uno stile senza tempo, ispirato alla Iconica Lacoste per l'apertura a due bottoni e la cura dei dettagli, questo capo è ideale per le promozioni di livello ma anche per il settore Retail per la qualità del tessuto e le **30 colorazioni di tendenza**.

- **My Eco Polo**: Il terzo elemento della collezione si basa sul concetto della ecosostenibilità, infatti My Eco Polo è prodotta con un tessuto **65 % Poliestere riciclato certificato RCS e 35% Better Cotton**, pensate che per produrre una My Eco polo vengono utilizzate ben 5 bottiglie di plastica da 1 litro.



**VESTI**  
MADE IN ITALY

## Dieci anni di Made in Italy

Vesti festeggia un importante compleanno, **10 anni di produzioni Made in Italy** e per questa occasione ha sviluppato il catalogo generale da richiedere al tuo agente..

Vesti attualmente è il marchio con **la più completa gamma di felpe del settore**, dalla linea **Base Family con 8 modelli sviluppati per uomo, donna e bambino nella versione Invernale ed estiva**, alla linea Schoolwear che **veste i bambini da 2 ai 14 anni** alla collezione Fashion in tessuto Soft Policotone e 100% Cotone French Terry.

## Nuovi prodotti Vesti 2023

I nuovi prodotti per il 2023 sono la **Felpa da Lavoro con collo con zip**, in tessuto elasticizzato che consente maggiore mobilità nelle attività lavorative. Nella linea French Terry 100% cotone abbiamo un **set donna composto da felpa crop con cappuccio da abbinare ad un short** entrambi presentati nei colori di tendenza.

In quanto specialisti nei pantaloni, quest'anno Vesti presenta degli articoli Icona in questo segmento prodotto, con il **pantalone con i tasconi modello Cargo** sia nella versione lunga che in quella bermuda. Ma non finisce qui! Per i 10 anni **un nuovo tessuto si aggiunge alla collezione felpe: il tessuto Diagonale** che, grazie alla sua struttura, alla lavorazione lenta ed al peso di 360 gr/m<sup>2</sup>, pur non essendo garzata internamente, rappresenta un capo da indossare tutto l'anno! La felpa girocollo e cappuccio vengono presentate nella versione Unisex con la **vestibilità Drop shoulder** con il giro manica sceso.

Nella stessa vestibilità over in fine nella categoria T-shirt Vesti ci presenta una **nuova T shirt donna ed una uomo**.



FRUIT OF THE LOOM



RUSSELL

## Novità T-shirt

In casa Fruit **crece la famiglia delle Iconic** con l'inserimento della **manica lunga 195 Ring Spun Premium**, attualmente questa collezione conta ben 10 modelli in 2 diverse grammature e nelle versioni uomo, donna e bambino. Anche Russell presenta la **T-shirt manica lunga pesante 190 gr/m<sup>2</sup>**.

## Novità Felpe

Nella categoria Felpe sia Fruit che Russell aggiungono dei fantastici colori moda: Oliva Moca, Urban Grey, Indigo e Sport Grey, Rosa Pastello, Lavanda, Mineral Blue.

# Neutral®

Certified Responsibility™

Inarrestabile è la ricerca di un abbigliamento ecosostenibile, Neutral è nel nostro mercato dell'abbigliamento promozionale e da lavoro il **numero 1**, grazie alle sue **certificazioni che riguardano i prodotti Organici e a tutte le attività connesse con la sostenibilità del pianeta**.

Dallo scorso anno, oltre al prodotto organico Neutral con il progetto Tiger Cotton, ha iniziato un percorso di sensibilizzazione sugli agricoltori per spingerli a passare dalla coltivazione con pesticidi alla coltivazione organica, per questo i **prodotti Tiger vengono certificati come cotone in Conversione** in quanto i terreni si stanno man mano convertendo alla coltivazione biologica.

I **nuovi prodotti inseriti** sono la **T-shirt in Tiger Cotton Donna e bambino** ed una nuova borsa che quindi ne completano la gamma.

Oltre all'organico Neutral ha iniziato la produzione di **capri in tessuto riciclato sia nella linea jersey che nella linea Performance sport**.

Simpatica e funzionale infine è la **tuta intera in felpa per bambini** sempre ovviamente in cotone organico!!



## Nuove Polo di alta qualità

Di assoluta tendenza sono i capi di abbigliamento elasticizzati perché si modellano al corpo e consentono di muoversi liberamente nelle varie attività del Life style.

Le nuove **Polo Clive per uomo e Claire per donna**, rispondono esattamente a questi requisiti, **95% cotone Ring Spun pettinato 5% elastan, 210 gr/m<sup>2</sup>**. Prodotte con un piqué di alta qualità con 3 bottoni in tono ed etichetta tear-away.

## La Collezione Premium Lux Cresce

Alle pregiate T-shirt quest'anno vengono affiancati dei prodotti outdoor, **Lux Softshell Jacket uomo e donna** con delle caratteristiche eccezionali: 3 strati Water Resistent 5.000 millimetri, traspirante 1.000 grammi metro quadro, con zip di alta qualità e cappuccio regolabile.

**Lux Padded jacket e body warmer uomo e donna**, prodotti in Nylon 100%, tutti i modelli possono essere ripiegati in una tasca interna rendendoli pratici e comodi da portare in qualsiasi occasione.

# GILDAN®

## T-SHIRT RANGE

### Ring Spun Cotton

UNISEX/JUNIOR: Classic / Modern Fit

WOMAN: Semi-fitted

- **SOFT STYLE**

100% Cotone Filato Ring Spun 24/1  
145/155 gr/m<sup>2</sup>

---

- **SOFT STYLE EZ**

100% Cotone Filato Pettinato Ring Spun 30/1  
145/155 gr/m<sup>2</sup>

---

- **SOFT STYLE CVC**

60% Cotone 40% Poliestere Filato Ring Spun  
30/1 - 153/156 gr/m<sup>2</sup>

---

- **SOFT STYLE MIDWEIGHT**

100% Cotone Filato Ring Spun 24/1  
180/183 gr/m<sup>2</sup>

---

- **HAMMER**

100% Cotone USA Filato Ring Spun 20/1  
193/203 gr/m<sup>2</sup>



## US Cotton

UNISEX/JUNIOR: Classic Fit

WOMAN: Semi-fitted

- **HEAVY WEIGHT**

100% Cotone USA Filato 20/1  
170/180 gr/m<sup>2</sup>

---

- **DRY BLEND**

50% Cotone USA 50% Poliestere Filato 20/1  
175/185 gr/m<sup>2</sup>

---

- **ULTRA COTTON**

100% Cotone USA Filato 18/1  
193/203 gr/m<sup>2</sup>

## NOVITÀ T-SHIRT GILDAN

---



**NEW**  
**GL67000 DUO**  
UOMO E DONNA

pag. 24



**NEW**  
**GL980**  
UOMO

pag. 25



**NEW**  
**GL65000 Family**  
UOMO, DONNA E BAMBINO

pag. 27

# NUOVE FELPE RING SPUN

80% Ring Spun 20% Poliestere  
285 gr/m<sup>2</sup>

## Colori disponibili



Superficie esterna in 100% cotone ideale per la stampa DTG.

Membro orgoglioso di Better Cotton™. I prodotti in cotone di Gildan sostengono un'agricoltura del cotone più sostenibile ed etica.

Costina 1x1 con polsini e fondo in spandex per una maggiore elasticità e resistenza.

Vestibilità classica, taglio Drop Shoulder, struttura corpo tubolare.



**GLSF000**



**GLSF500**

VESTI  
MADE IN ITALY

# FAMILY CONCEPT

VESTI TUTTA LA  
FAMIGLIA!

Vesti ha coniato il concetto di articolo Family per dare risalto ai prodotti proposti per uomo, donna e bambino sia nel tessuto classico che in quello French Terry. Ecco perché realmente si può dire "Vesti Tutti" ed in tutti periodi dell'anno!

---

CON I SUOI  
**100 MODELLI**  
VESTIOFFRE  
**LA PIÙ AMPIA  
GAMMA DI FELPE  
DEL MERCATO**

---

*#semplicementevesti*







NUOVO 2023

B&C  
COLLECTION

# B&C My Polo nasce un riferimento

PIQUET FINE AD ALTA DENSITÀ / DECORAZIONE DI ECCELLENZA

Nata dalla tradizione di B&C nella creazione di polo all'avanguardia e ispirata sia alle icone di stile che ai trend attuali, B&C My Polo è una linea atemporale, progettata con uno stile classico in chiave moderna, per rimanere senza età e rilevante negli anni a venire.

BC-COLLECTION.EU

OPTIMUM™  
FABRIC

{ PETA APPROVED }  
VEGAN

OEKO-TEX®  
CONFIDENCE IN TEXTILES  
STANDARD 100  
2393007 Confidencel8  
Büro für Umwelt und Textilien  
www.oeko-tex.com

DUO  
CONCEPT

NUOVO 2023

B&C

COLLECTION

B&C My Polo  
nasce un riferimento

# B&C My Polo 180 /duo

30 colori

B&C My Polo 180 è un modello senza tempo, classico e moderno, facile da indossare, realizzato in tessuto di alta qualità. Questo piqué fine ad alta densità offre una sensazione morbida al tatto e un'eccellente stampabilità. Potete scegliere tra un ampio assortimento di 30 splendide tonalità e 8 taglie. Proposto anche nella versione a manica lunga.

BC-COLLECTION.EU



OPTIMUM™  
FABRIC

OEKO-TEX®  
STANDARD 100  
200801 Certifié  
100% Coton et Polyester  
www.oeko-tex.com

{ PETA-APPROVED }  
VEGAN

**B&C**  
COLLECTION

NUOVO 2023

B&C My Polo  
nasce un riferimento

# B&C My Polo 210

**30 colori**

B&C My Polo 210 è un modello senza tempo, classico e moderno, realizzato in tessuto di alta qualità. Questo piqué fine ad alta densità offre una sensazione morbida al tatto e un'eccezionale stampabilità. Potete scegliere tra un vasto assortimento di 7 colori accattivanti e 8 taglie. Proposto anche nella versione a manica lunga in 8 colori.

**BC-COLLECTION.EU**

**OPTIMUM™**  
FABRIC

OEKO-TEX®  
CERTIFICAZIONE IN STANDARD 100  
2017/2018  
Tested by Intertek Laboratories  
www.oeko-tex.com/standard100

PTM - APPROVED  
VEGAN

NUOVO 2023

inspired  
tomorrow\_°

B&C  
COLLECTION

B&C My Polo  
nasce un riferimento

# B&C My Eco Polo 65/35\_°

9 colori

B&C My Eco Polo 65/35\_° è un modello senza tempo, classico e moderno, realizzato con poliestere riciclato RCS\* e Better Cotton. Questo piqué fine eccezionale e traspirante offre una sensazione estremamente morbida al tatto ed è di facile manutenzione. **Etichetta a strappo** e soluzione **"B&C No Label"** per un facile rebranding, in 9 raffinati colori e 8 taglie.

BC-COLLECTION.EU

OPTIMUM™  
FABRIC

OEKO-TEX®  
STANDARD 100  
220691 Certifié  
100% coton recyclé  
www.oeko-tex.com

ATZ-APPROVED  
VEGAN

b  
better  
cotton



Certificato da Control Union  
CU 1030092

\* SCEGLIENDO I NOSTRI PRODOTTI IN COTONE B&C MY ECO POLO 65/35\_° /DUO, STAI SOSTENENDO IL NOSTRO INVESTIMENTO NELLA MISSIONE DI BETTER COTTON. QUESTO PRODOTTO È STATO PROCURATO ATTRAVERSO UN SISTEMA DI BILANCIO DI MASSA, PER CUI POTREBBE NON CONTENERE BETTER COTTON. PER MAGGIORI INFORMAZIONI SU BETTER COTTON E LA SUA FANTASTICA MISSIONE, VISITATE BETTERCOTTON.ORG



**NEW  
STYLES AND  
COLOURS  
2023**



**CERTIFIED RESPONSIBILITY. ALWAYS.**

Discover our updated collection at [www.neutral.com](http://www.neutral.com)

**Neutral.**  
Certified Responsibility™



License no. DK016/049

License no. 19007

# DEDICATED TO CERTIFIED CLOTHING



**Neutral**®  
Certified Responsibility™



Issue No. 19007

# Clive & Claire

Polo shirts



ST9640 Clive Polo per uomini

NUOVO STILE



ST9740 Claire Polo per donne

NUOVO STILE

Le nostre nuove **Clive & Claire Polo** sono realizzate con un tessuto di **cotone pettinato misto ad elasthan molto elastico**. Il pregiato cotone piquet assicura una struttura waffle robusta ma morbida. I **moderni bordi a costine, i 3 bottoni tono su tono e le cuciture laterali con spacco** rendono queste polo una meravigliosa aggiunta della nostra serie "Clive & Claire".



# LUX

## Softshell



ST5440  
Lux Softshell Jacket  
per uomini



ST5540 Lux Softshell Jacket per donne

NUOVO STILE

NUOVO STILE

Le nostre nuove **Lux Softshell Jackets** risultano morbide e asciutte grazie al materiale **funzionale con triplo strato**: l'interno in morbido e caldo micro-fleece, al centro una membrana traspirante e poi **uno strato in soft shell idrorepellente** per un look moderno. La mezzaluna centrale sul retro si presta ottimamente alla personalizzazione. Le giacche sono dotate di **cappuccio rimovibile e regolabile** e di una **tasca interna**.



# LUX Jackets & Vests

ST5420 & ST5520  
Lux Padded Jackets  
per uomini e donne



ST5430 & ST5530 Lux Padded Vests per uomini e donne

NUOVO STILE

NUOVO STILE

I nostri nuovi **Lux Padded Jackets & Vests** possono essere portati dappertutto grazie alla loro funzione richiudibile. Infatti possono essere ripiegati con facilità nella loro stessa tasca interna. La parte frontale **sinistra è facilmente raggiungibile dall'interno e può essere ricamata**. Anche la mezzaluna centrale sul retro si presta ottimamente alla personalizzazione.



# LA FAMIGLIA T-SHIRT ICONIC SI ALLARGA

2

## Grammature

150 gr/m<sup>2</sup> - 195 gr/m<sup>2</sup>

10

## Modelli diversi

Uomo, donna e bambino

2

## Vestibilità

Fashion e Classic Fit



ABBIGLIAMENTO ADATTO PER I BAMBINI DAI 2 AI 14 ANNI

# SCHOOLwear

by VESTI  
MADE IN ITALY



Tutte le felpe sono proposte sia nel tessuto Classico che nel tessuto French Terry.

- 1. SELEZIONA** IL MODELLO BASE
- 2. SCEGLI** IL COLORE
- 3. CREA** LA TUA COLLEZIONE FASHION MADE IN ITALY



T-SHIRT



FELPA GIROCOLLO



FELPA CAPPUCCIO  
URBAN



FELPA CAPPUCCIO  
ZIP



SHORT



BERMUDA



PANTALONE URBAN



PANTALONE FIT

<u>98</u> BIANCO PANNA	<u>HT</u> GIALLO	<u>OA</u> OCRA	<u>OG</u> ARANCIO	<u>NEO</u> NEON ORANGE	<u>RO</u> ROSSO	<u>TG</u> TEGOLA	<u>BX</u> BORDEAUX	<u>PS</u> PIOMBO SCURO
<u>MC</u> MELANGE CHIARO	<u>NEY</u> NEON YELLOW	<u>NEG</u> NEON GREEN	<u>16B</u> VERDE	<u>98</u> SALVIA	<u>BS</u> VERDE MILITARE	<u>CL</u> CAMMELLO	<u>DE</u> DECA	<u>TB</u> TABACCO
<u>12</u> NERO	<u>RF</u> ACQUA MARINA	<u>PT</u> PETROLIO	<u>CP</u> COPIATIVO	<u>RY</u> ROYAL	<u>NY</u> BLU NAVY	<u>11</u> COOL GREY	<u>LI</u> LILLA	<u>VI</u> VIOLA

CREA LA  
TUA **COLLEZIONE**  
MADE IN ITALY

Dalla scelta del tessuto alla grammatura, dal colore ai minimi dettagli, avrete la possibilità di realizzare produzioni di capi personalizzati Made in Italy. Con 10 anni di esperienza nella produzione, il nostro Team vi seguirà passo dopo passo.

**Contatta il tuo agente per maggiori informazioni**

**GILDAN®**

**THE GILDAN RING-SPUN T-SHIRT**

**GILDAN®**  
**SOFTSTYLE™**



# 37 varianti colore

## GL64000



S-XXL	72 Pz	12 Pz
3XL	36 Pz	12 Pz
4XL-5XL	12 Pz	6 Pz

Soft Style™  
maglia girocollo manica corta

100% cotone deluxe 30/1  
Ring Spun Soft pettinato  
140 gr/m<sup>2</sup> bianco  
150 gr/m<sup>2</sup> colorato  
Girocollo sottile in costina  
Struttura tubolare  
Taglio Europeo

Colore Sport Grey, Antique Cherry Red,  
Antique Sapphire: 10% Poliestere  
Colore Graphite Heather: 50% Poliestere  
Colori Heather Royal, Heather Orange, Heather Navy, Heather Military Green,  
Dark Heather: 65% Poliestere



GL64200



GL64V00



GL64000B



GL64400

S - XXL



S - 4XL



S - 5XL



## SOFT STYLE MORBIDA PER ECCELLENZA



## GL64000L



Soft Style™ Donna  
maglia girocollo manica corta

100% cotone deluxe 30/1  
pettinato  
Ring Spun Soft  
140 gr/m<sup>2</sup> bianco  
150 gr/m<sup>2</sup> colorato  
Girocollo sottile in costina  
Modello sagomato taglio fit  
Manica Sagomata  
Cuciture laterali

Colore Sport Grey, Antique Cherry Red,  
Antique Sapphire: 10% Poliestere  
Dark Heather: 65% Poliestere

S-XL	72 Pz	12 Pz
------	-------	-------



GL64V00L



GL64200L

# GILDAN®

## SOFTSTYLE™



**NEW**

**MAN**  
**GL67000**



Softstyle CVC maglia girocollo  
manica corta

Struttura tubolare, vestibilità Classico/Moderna

**NEW**

**WOMAN**  
**GL67000L**



Softstyle CVC donna maglia girocollo  
manica corta

Cuciture laterali vestibilità semifitted

60% Cotone Ring Spun - 40% Poliestere, 156 gr/m<sup>2</sup> - Filato 30/1

Tessuto filato ritorto ad anelli, morbido ad alta densità che offre una superficie di stampa ideale per DTG

Collo in costina senza cuciture - Bandina di rinforzo su collo e spalle per maggior comfort e resistenza



S-3XL	36 Pz	12 Pz
4XL	12 Pz	1 Pz
4XL nei colori		

S-XXL	36 Pz	12 Pz
-------	-------	-------



SOFTSTYLE™

GILDAN®



DRY-BLEND



T-SHIRT

MANICA CORTA GIROCOLLO

NEW

GL980



Softstyle EZ maglia girocollo  
manica corta

100% cotone pettinato - Ring Spun 153 gr/m<sup>2</sup>  
Filato 30/1 - Tessuto realizzato con lavaggio enzimatico,  
filato ritorto ad anelli morbido ad alta densità che  
offre una superficie di stampa ideale per DTG - Il  
tessuto Biolucidato oltre ad avere una superficie liscia  
è praticamente privo di pilling - Collo in costina senza  
cuciture, larghezza ridotta - Bandina di rinforzo su collo e  
spalle per maggior comfort e resistenza - Cuciture laterali,  
vestibilità classico/moderna



S-XL	72 Pz	12 Pz
XXL-3XL	36 Pz	12 Pz

GL8000



Dry-Blend  
maglia girocollo manica corta

50% Cotone - 50% Poliestere  
180 gr/m<sup>2</sup> bianco - 190 gr/m<sup>2</sup> colorato  
Proprietà traspiranti  
Particolarmente adatta per attività lavorative  
Vestibilità classica



S-XXL	72 Pz	12 Pz
-------	-------	-------

# GILDAN®

Heavy Cotton™



**MAN**  
**GL5000**



**Heavy Cotton™**  
maglia girocollo manica corta  
Vestibilità classica

**WOMAN**  
**GL5000L**



**Heavy Cotton™**  
Donna maglia girocollo manica corta  
Vestibilità semi-fitted

100% cotone - 170 gr/m<sup>2</sup> bianco - 180 gr/m<sup>2</sup> colorato  
Struttura tubolare - cuciture laterali (solo donna)

Taglia 3XL disponibile su richiesta per ordini a cartone per i colori: Gold - Orange - Sand - Charcoal - Light Blue - Maroon - Irish Green - Dark Chocolate - Military Green

S-XXL	72 Pz	12 Pz
3XL	36 Pz	12 Pz
4XL-5XL	12 Pz	12 Pz

3XL-4XL-5XL nei colori 🟡



S-XL 36 Pz 12 Pz

## Varianti colore uomo

Colore Ash: 1% Poliestere.  
Colore Sport Grey, Antique Cherry Red, Antique Irish Green, Antique Dome, Antique Orange, Antique Sapphire: 10% Poliestere.  
Colori Lilac, Safety Green, Tweed, Graphite Heather: 50% Poliestere.

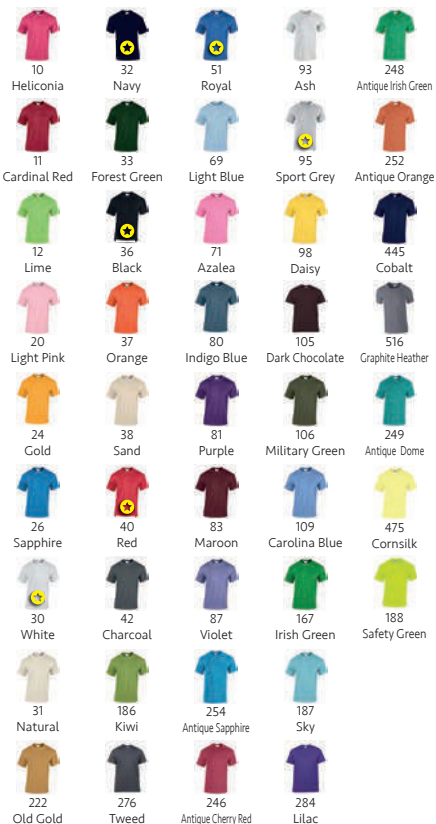

## Varianti colore donna

Colore Sport Grey: 10% Poliestere - Colori Dark Heather, Heather Sapphire, Graphite Heather: 50% poliestere

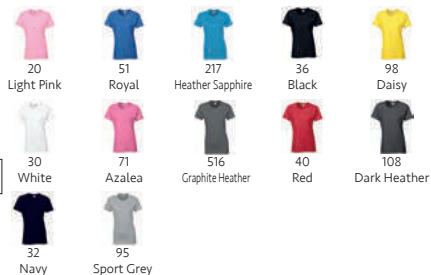

SOFTSTYLE™

GILDAN®

T-SHIRT



GL65000B

NEW

MAN

GL65000



TEAR AWAY LABEL



Softstyle Midweight  
maglia girocollo manica corta

Struttura tubolare, vestibilità Classico/Moderna  
Sostituisce GL4100

NEW

WOMAN

GL65000L



TEAR AWAY LABEL



Softstyle Midweight donna  
maglia girocollo manica corta

Cuciture laterali vestibilità semi-fitted  
Sostituisce GL4100L

100% Cotone Ring Spun - Filato 24/1 - 183 gr/m<sup>2</sup>

Tessuto filato ritorto ad anelli, morbido ad alta densità che offre una superficie di stampa ideale per DTG - Collo in costina senza cuciture  
Bandina di rinforzo su collo e spalle per maggiore comfort e resistenza

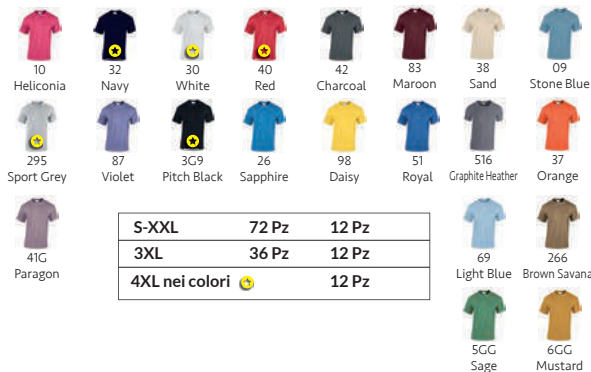

S-XXL	36 Pz	12 Pz
-------	-------	-------

MANICA CORTA GIROCOLLO

GILDAN®



GLH000



**Hammer**  
**maglia girocollo manica corta**

100% Cotone pettinato Ring Spun  
 203 gr/m<sup>2</sup>  
 Struttura Tubolare  
 Vestibilità classico/moderna



GLH400

S-XXL 72 Pz 12 Pz

3XL/4XL  
 su richiesta per ordini a cartone

**GILDAN®**  
**HAMMER**  
*Cotone Ring-Spun*

Ultra Cotton®

GILDAN®

T-SHIRT



GL2000



Ultra Cotton™  
maglia girocollo manica corta

100% cotone  
195 gr/m<sup>2</sup> bianco - 205 gr/m<sup>2</sup> colorato  
Stuttura tubolare  
vestibilità classica

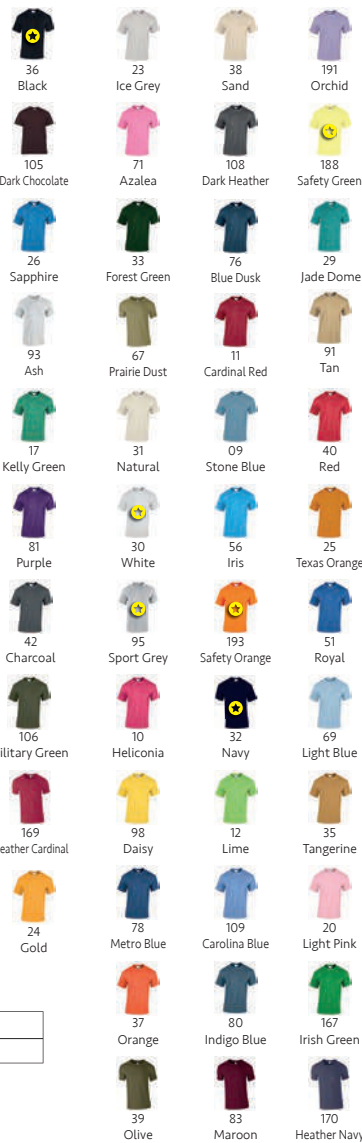

GL2400

Colore Ash: 1% poliestere  
Colore Sport Grey: 10% poliestere  
Colori Safety Green, Safety Orange,  
Dark Heather, Heather Navy, Heather  
Cardinal: 50% poliestere.

S-XXL	72 Pz	12 Pz
3XL/4XL/5XL	nei colori ☺	

MANICA CORTA GIROCOLLO



FRUIT OF THE LOOM

# ICONIC

**100% COTONE**  
**Pettinato Ring Spun**

Un prodotto iconico del leggendario marchio Fruit of the Loom, ICONIC: cotone ringspun pettinato per un tessuto morbido al tatto, dieci modelli e una vestibilità che spazia dal taglio classico ai modelli più aderenti.

VERSIONI	PESO	VESTIBILITÀ
Iconic 150 T	150 gr/m <sup>2</sup>	Fashion Fit
Iconic 150 T Manica Lunga	150 gr/m <sup>2</sup>	Classic Fit
Iconic 195	195 gr/m <sup>2</sup>	Classic Fit



MAN

F61430



Iconic 150 T maglia girocollo  
manica corta

100% Cotone Pettinato Ring Spun  
145 gr/m<sup>2</sup> bianco - 150 gr/m<sup>2</sup> colorato  
Tubolare - Vestibilità slim fashion fit

S - 3XL



S - 4XL



S - 5XL



F61442



F61444



F61446



F61023



F61025

WOMAN

F61432



Iconic 150 T donna maglia  
girocollo manica corta

100% Cotone Pettinato Ring Spun  
145 gr/m<sup>2</sup> bianco - 150 gr/m<sup>2</sup> colorato  
Tubolare  
Taglio femminile sciancrato  
con cuciture laterali



Grigio Melange:  
97% Cotone - 3% Poliestere  
Dark Heather Grey:  
52% Cotone - 48% Poliestere  
Athletic Heather: 90% Cotton  
10% Recycled Polyester

Grigio Melange: 97% Cotone 3% Poliestere  
Dark Heather Grey, Heather Royal, Heather Green,  
Heather Navy, Heather Red, Heather Purple,  
Heather Burgundy: 52% Cotone 48% Poliestere  
Athletic Heather: 90% Cotton 10% Recycled  
Polyester

S-XXL	72 Pz	12 Pz
3XL/4XL/5XL	36 Pz	12 Pz

XS-XXL	72 Pz	12 Pz
--------	-------	-------



FRUIT OF THE LOOM



ORIGINAL



MAN

F61082

Original  
maglia girocollo manica corta100% Cotone  
135 gr/m<sup>2</sup> bianco  
145 gr/m<sup>2</sup> colorato30  
Bianco40  
Rosso57  
Fucsia32  
Blu Navy41  
Bordeaux59  
Oliva34  
Girasole44  
Arancio94  
Grigio Melange36  
Nero47  
Verde PratoAZ  
Blu Notte38  
Verde Bottiglia51  
RoyalBX  
Rosso MattoneK2  
GialloGL  
Grafite ChiaroLM  
LimePE  
PorporaZU  
AzzurroYT  
Sky

Grigio Melange: 3% poliestere



F61428



F61426



F61019

S-XL	120 Pz	12 Pz
XXL	108 Pz	12 Pz
3XL-5XL	36 Pz	12 Pz
4XL e 5XL solo nei colori ☺		





**ORIGINAL**



**WOMAN**

**F61420**



**Original Donna  
maglia girocollo manica corta**

100% Cotone  
135 gr/m<sup>2</sup> bianco  
145 gr/m<sup>2</sup> colorato  
Cuciture laterali sagomate  
per un taglio più femminile



Grigio Melange: 3% poliestere

XS-XL	72 Pz	12 Pz
-------	-------	-------



**MAN**

**F61036**



**Valueweight maglia girocollo manica corta**  
 100% Cotone - 160 gr/m<sup>2</sup> bianco - 165 gr/m<sup>2</sup> colorato  
 Collo in costina in cotone/Lycra®

**S - 5XL**



**S - 3XL**



**S - 2XL**



S-XXL	72 Pz	12 Pz
3XL-5XL	36 Pz	12 Pz



Grigio Cenere: 1% poliestere - Grigio Melange: 3% poliestere  
 Dark Heather Grey, Vintage Heather Navy, Retro Heather Royal,  
 Retro Heather Green, Vintage Heather Red: 50% poliestere



**WOMAN**

**F61372**



**Valueweight Lady fit maglia scollatura tonda manica corta**

100% Cotone

160 gr/m<sup>2</sup> bianco - 165 gr/m<sup>2</sup> colorato

Vestibilità medium fit

Cuciture laterali



Grigio Cenere: 1% poliestere - Grigio Melange: 3% poliestere  
Dark Heather Grey, Vintage Heather Navy Retro Heather Royal,  
Retro Heather Green, Vintage Heather Red: 50% poliestere



F61005



F61376



F61398

XS-XL

72 Pz

12 Pz



## IF61036-1-TA

Valueweight Pocket maglia girocollo manica corta con taschino

100% Cotone - 165 gr/m<sup>2</sup>

Collo in costina in cotone / lycra

Taschino applicato lato cuore

E' possibile richiedere il prodotto in altri colori a scelta dalla cartella Valueweight



30 Bianco 32 Blu Navy 36 Nero 94 Grigio Melange

S-XXL 72 Pz 12 Pz



## F61424 NEW

ICONIC 195 donna Ring Spun PREMIUM T girocollo manica corta

100% cotone filato ad anello pettinato

Bianco 190 gr/m<sup>2</sup> - Colorato 195 gr/m<sup>2</sup>

Tessuto morbido al tatto - Taglio femminile con cuciture laterali sciancrate - Girocollo a coste in cotone/LYCRA® con cucitura ad ago doppio Comodo nastro di rinforzo da spalla a spalla dello stesso tessuto

Grigio Melange: 3% poliestere



30 Bianco AZ Blu Notte 94 Grigio Melange 36 Nero

XS-XXL 72 Pz 12 Pz



## F61422

ICONIC 195 Ring Spun PREMIUM T girocollo manica corta

100% cotone ring spun

190gr/m<sup>2</sup> Bianco - 195gr/m<sup>2</sup> Colorato

Tessuto morbido al tatto

Lavabile a 60°

Girocollo a coste in cotone/LYCRA® con cucitura ad ago doppio

Comodo nastro di rinforzo da spalla a spalla dello stesso tessuto

Grigio Melange: 3% poliestere



30 Bianco AZ Blu Notte 36 Nero 94 Grigio Melange

S-XXL 72 Pz 12 Pz



F61360



## F61212

Heavy Maglia girocollo  
manica corta

100% Cotone  
185 gr/m<sup>2</sup> Bianco  
195 gr/m<sup>2</sup> Colorato



Grigio Melange: 3% poliestere

S-XXL 72 Pz 12 Pz



## F61026

Valuweight Baseball  
maglia bicolore girocollo manica corta

100% Cotone - 165 gr/m<sup>2</sup>  
Collo in costina 1/1 con lycra  
Collo e manica a contrasto



S-XXL 72 Pz 12 Pz



## F61168

Valuweight Ringer  
maglia girocollo manica corta

100% Cotone  
160 gr/m<sup>2</sup> bianco -165 gr/m<sup>2</sup> colorato  
Bordo in costina a contrasto al collo e alla manica  
Collo in costina 1/1 con lycra



S-XXL 72 Pz 12 Pz



# Slim T

T-SHIRT

MANICA CORTA GIROCOLLO



## MAN

### RJ155M

**Slim-T  
maglia girocollo manica corta**

100% Cotone Ring Spun - 145 gr/m<sup>2</sup>  
Struttura tubolare



## WOMAN

### RJ155F

**Lady Slim-T  
maglia girocollo manica corta**

100% Cotone Ring Spun - 145 gr/m<sup>2</sup>  
Lunghezza maggiorata  
Cuciture laterali



S-XXL    100 Pz    10 Pz

XS-XL    100 Pz    10 Pz

# HD Slim T



T-SHIRT



MANICA CORTA GIROCOLLO

## MAN

### RJ165M



RJ165B

HD Slim-T maglia girocollo manica corta

65% Poliestere - 35% Cotone pettinato Ring Spun  
155 gr/m<sup>2</sup> bianco - 160 gr/m<sup>2</sup> colorato  
Taglio Slim - Cuciture Laterali

## WOMAN

### RJ165F



HD Slim-T donna  
maglia girocollo manica corta

65% Poliestere - 35% Cotone pettinato Ring Spun  
155 gr/m<sup>2</sup> bianco - 160 gr/m<sup>2</sup> colorato  
Cuciture Laterali  
Modello donna lunghezza maggiorata



30  
White



36  
Black



M3  
Blue Marl



GY  
Grey Marl



S7  
Silver Marl

XS-XXL 36 Pz 6 Pz

XS nei colori 🌈

XS-XL 36 Pz 6 Pz



\*organic\*  
Certified by Ecocert Greenlife  
210965

# AUTHENTIC - ECO



RJ108B



RJ103M



RJ103F

**MAN**

**RJ108M**



Authentic Eco Tee  
maglia girocollo manica corta

**WOMAN**

**RJ108F**



Authentic Eco Tee donna  
maglia girocollo manica corta

100% Cotone Ring Spun organico - 155 gr/m<sup>2</sup> bianco - 160 gr/m<sup>2</sup> colorato  
Taglia attillata moderna - Cuciture laterali



Light Oxford: 97% Cotone 3% Viscosa

S-XXL	72 Pz	12 Pz
-------	-------	-------

Taglia XS e 3XL solo su richiesta

XS-XL	72 Pz	12 Pz
-------	-------	-------





"organic"  
Certified by Ecocert Greenlife  
210865



## RJ118M



### Pure Organic pesante maglia girocollo manica corta

100% cotone pettinato ring spun organico  
190 gr/m<sup>2</sup>  
Taglio attillato moderno  
Nastro di rinforzo da spalla a spalla  
Label free: piccola etichetta senza logo sul collo  
Girocollo a costina bassa con impuntura singola e lycra®  
Cuciture laterali



30  
White



36  
Black



CG  
Convoy Grey



FN  
French Navy

XS-3XL

36 Pz

6 Pz

## RJ180M



### Maglia Classica manica corta girocollo

100% Cotone ring spun  
175 gr/m<sup>2</sup> bianco 180 gr/m<sup>2</sup> colorato  
Nastro di rinforzo da spalla a spalla  
Colletto in maglia a coste 1x1 con cucitura coperta  
Struttura tubolare (light oxford con cucitura laterale)

Disponibile su richiesta i colori:  
38-41-81-BH-BR-CG-CR-K2-SC-ZU  
Light Oxford: 7% viscosa



30  
White



36  
Black



LX  
Light Oxford



FN  
French Navy

S-XXL

72 Pz

12 Pz



#inspire E150

# Linea base in morbido tessuto ring spun con tagli moderni



CTU01B



B&amp;C #inspire E150 maglia girocollo manica corta

CTW02B



B&amp;C #inspire E150 women maglia girocollo manica corta

100% Cotone Biologico o Biologico In Conversione certificato e pettinato ad anello (ring-spun) pre-ristretto  
Nastro parasudore - Vestibilità Regular - Senza etichetta al collo - Etichetta istruzioni a strappo nell'orlo inferiore posteriore.  
(donna cuciture laterali) - (uomo struttura tubolare)



Colore Heather Grey: 10% Viscosa

XS-3XL 100 Pz 10 Pz

4XL e 5XL SU RICHIESTA nei colori 🚚

XS-XXL 100 Pz 10 Pz

3XL SU RICHIESTA nei colori 🚚



## CTU01T

#E150 maglia girocollo manica corta

100% Cotone Ring Spun - 150 gr/m<sup>2</sup>

Struttura tubolare - regular fit



CTU006



CTM200



CTM201



Colore Ash: 1% Viscosa  
Colore Sport Grey: 15% Viscosa



## CTW02T

#E150 women

Maglia girocollo manica corta

100% Cotone Ring Spun - 145 gr/m<sup>2</sup>

Medium fit



CTK300



Colore Sport Grey: 15% Viscosa



#E190



CTU07T



CTW08T



## CTU03T

#E190 maglia girocollo  
manica corta100% Cotone Ring Spun - 190 gr/m<sup>2</sup>  
Struttura tubolare - Regular fit

Colore Sport Grey: 15% Viscosa

S-3XL	100 Pz	10 Pz
-------	--------	-------

## CTW04T

#E190 women Maglia girocollo  
manica corta100% Cotone Ring Spun - 185 gr/m<sup>2</sup>  
Maglia moderna con una linea femminile e dal look contemporaneo  
Cuciture laterali

Sport Grey: 15% Viscosa

XS-3XL	100 Pz	10 Pz
3XL nei colori	☺	



# INSPIRE - T

## Sensazione al tatto Le t-shirt CTM042 e CTW043

di B&C sono realizzate in morbido jersey biologico o biologico in conversione pettinato, con una resa al tatto di enorme piacevolezza e un comfort di lunga durata per chi le indossa. Un effetto al tatto supermorbido e liscio grazie al cotone ring-spun. Un filato pettinato garantisce un tessuto più fine, liscio, resistente, compatto, uniforme e pulito. Comodo e piacevole da indossare grazie al sottile filato organico ed alla struttura ad elevata densità della stoffa



CTM072



CTM070



CTM044



CTW073



CTW045

### Stampabilità Decorazione

Una superficie liscissima e regolare, che consente risultati di stampa vividi e netti. Etichetta removibile in carta riciclata nella cucitura laterale. Tessuto testato e approvato per tutte le tecniche di stampa standard applicabili al cotone

### Tessuti

100% Cotone biologico o biologico in conversione pettinato ring-spun, single jersey. La tua nuova t-shirt in cotone ring-spun spazzolato bio al 100%, con una vestibilità perfetta e un effetto al tatto morbidissimo. Soluzione "B&C No Label", perfetta per le operazioni di rebranding.

## CTM042



B&C Inspire T / men  
maglia girocollo manica corta

## CTW043



B&C Inspire T / women  
maglia scollatura tonda manica corta

100% Cotone Biologico o Biologico In Conversione certificato e pettinato ad anello (ring-spun)

Tessuto spazzolato morbido e compatto.

Cuciture laterali, senza etichetta al collo, ideale per le collezioni private



S-3XL      50 Pz      10 Pz



XS-XL      50 Pz      10 Pz



# INSPIRE PLUS



**MAN**  
**CTM048**



**B&C Inspire Plus T / men**  
**maglia girocollo manica corta**

100% Cotone Biologico o Biologico In  
Conversione certificato e pettinato ad anello  
(ring-spun)  
Cuciture laterali Ideale per le collezioni private  
Vestibilità Medium fit



001

White



006

Navy Blue



670

Dark Grey



002

Black



620

Sport Grey



552

Urban Khaki



007

Fire Red

*Sport Grey:*  
90% Cotone Organico pettinato Ring Spun  
10% Viscosa

S-3XL

50 Pz

10 Pz



**WOMAN**  
**CTW049**



**B&C Inspire Plus T / women**  
**maglia girocollo manica corta**

100% Cotone Biologico o Biologico In  
Conversione certificato e pettinato ad  
anello (ring-spun)



001

White



006

Navy Blue



670

Dark Grey



002

Black



620

Sport Grey



552

Urban Khaki



007

Fire Red

*Sport Grey:*  
90% Cotone Organico pettinato Ring Spun  
10% Viscosa

XS-XXL

50 Pz

10 Pz



# INSPIRE SLUB-T ORGANIC



**Sensazione al tatto:** Realizzata in morbido jersey biologico o biologico in conversione pettinato, con una resa al tatto di enorme piacevolezza e un comfort di lunga durata. Un filato pettinato garantisce un tessuto più fine, liscio, resistente, compatto, uniforme e pulito. Un effetto al tatto supermorbido e liscio grazie al cotone ring-spun premium. Comodo e piacevole da indossare grazie al sottile filato organico ed alla struttura ad elevata densità della stoffa. **Stampabilità/Decorazione:** Una superficie liscia e regolare, che consente risultati di stampa vividi e netti. Tessuto testato e approvato per tutte le tecniche di stampa standard applicabili al cotone.

## WOMAN

**CTW047**



B&C Inspire Slub T / women  
maglia scollatura ampia manica corta

## MAN

**CTM046**



B&C Inspire Slub T / men  
maglia girocollo manica corta

100% Cotone Biologico o Biologico In Conversione certificato e pettinato ad anello (ring-spun) filato slub dal diametro irregolare per un effetto vintage. Comodo e piacevole da indossare grazie al sottile filato Biologico o Biologico In Conversione ed alla struttura ad elevata densità della stoffa



751  
Chic Navy



754  
Chic Black



756  
Chic Red



758  
Chic Pure White



759  
Chic Anthracite

XS-XL    50 Pz    10 Pz

S-XXL    50 Pz    10 Pz



CTW058



**CTW056**



TRIBLEND women  
maglia scollatura ampia manica corta



CTM057



**CTM055**



TRIBLEND men  
maglia girocollo manica corta

50% Poliestere - 25% Cotone - 25% Viscosa - 130 gr/m<sup>2</sup>

Tessuto triblend con effetto seta, morbido traspirante resistente e anti piega Cuciture laterali  
Duo Concept Ideale per le collezioni private



001  
White



614  
Heather Dark Grey



611  
Heather Navy



002  
Black



613  
Heather Light Grey



004  
Red



612  
Heather Royal Blue



003  
Navy

XS-XL

50 Pz

10 Pz

S-XXL

50 Pz

10 Pz





### WOMAN CTW063



**SUBLIMATION women**  
maglia scollatura ampia  
manica corta

100% poliestere - 140 gr/m<sup>2</sup>  
Tessuto jersey di poliestere  
"effetto cotone",  
Elevata resistenza, flessibilità  
e senza pieghe grazie  
al poliestere  
Cuciture laterali  
Duo Concept



001  
White

XS-XL	50 Pz	10 Pz
-------	-------	-------



### MAN CTM062



**SUBLIMATION men**  
maglia girocollo manica corta

100% poliestere - 140 gr/m<sup>2</sup>  
Tessuto jersey di poliestere  
"effetto cotone",  
Elevata resistenza, flessibilità  
e senza pieghe grazie  
al poliestere  
Cuciture laterali  
Duo Concept



001  
White

S-XXL	50 Pz	10 Pz
-------	-------	-------



#### Stampabilità/Decorazione:

Il supporto ideale per la sublimazione e tutte le altre tecniche di stampa più comuni. Una superficie liscissima e regolare, che consente risultati di stampa vividi e netti. Sistema "B&C No Label", per un rebranding perfetto. Tessuto testato e approvato per tutte le tecniche di stampa standard. 100% poliestere "effetto cotone", jersey singolo. La tua nuova t-shirt preferita per sublimazione in poliestere al 100%, con una vestibilità perfetta e un effetto al tatto morbidissimo.



## ST2000

**Classic-T Unisex**  
maglia girocollo manica corta

100% Cotone Ring Spun  
150 gr/m<sup>2</sup> bianco - 155 gr/m<sup>2</sup> colorato  
Struttura tubolare



Colore Grey Heather: 15% viscosa

XXS-XS 48 Pz	12 Pz	S-XXL 96 Pz	12 Pz
3XL-5XL	24 Pz	12 Pz	
4XL-5XL nei colori 🚚			





ST2700



ST2900



## ST2600

Classic-T Fitted maglia donna girocollo manica corta

100% Cotone Ring Spun  
150 gr/m<sup>2</sup> bianco  
155 gr/m<sup>2</sup> colorato



XS 48 Pz 12 Pz S-XL 96 Pz 12 Pz  
XXL 24 Pz 12 Pz

Colore Grey Heather: 15% viscosa



## ST2010

Classic Fitted  
maglia girocollo manica corta

100% Cotone Ring Spun  
155 gr/m<sup>2</sup> - Struttura tubolare



Colore Grey Heather: 15% viscosa

S-XXL 96 Pz 12 Pz





## ST2020

Classic T organic  
maglia girocollo manica corta

100% cotone filato ad anelli  
Certificato OCS  
Modello tubolare 145 gr/m<sup>2</sup>  
Nastro di rinforzo da spalla a  
spalla Etichetta della taglia  
e manutenzione nel collo

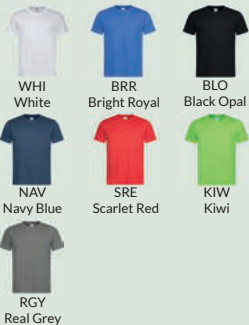

S-XXL	48 Pz	12 Pz
-------	-------	-------



## ST2100

Comfort -T 185 maglia  
girocollo manica corta

100% Cotone Ring Spun  
180 gr/m<sup>2</sup> bianco - 185 gr/m<sup>2</sup> colorato



S-XXL	96 Pz	12 Pz	3XL	24 Pz	12 Pz
-------	-------	-------	-----	-------	-------



## ST2620

Classic T organic Fitted donna  
maglia girocollo manica corta

100% cotone filato ad anelli Certificato OCS  
145 gr/m<sup>2</sup>  
Nastro di rinforzo da spalla a spalla  
Cuciture laterali  
Etichetta della taglia e manutenzione nel collo



XS-XL	48 Pz	12 Pz
-------	-------	-------





## ST7600



Lux lady maglia girocollo  
manica corta  
160 gr/m<sup>2</sup>

## ST7000



Lux maglia girocollo  
manica corta  
180 gr/m<sup>2</sup>

100% cotone filato ad anelli pettinato

Solo etichetta taglia al collo - etichetta di manutenzione a strappo nella cucitura laterale  
Tessuto morbido sulla pelle e perfettamente adatto per le più disparate tecniche di stampa

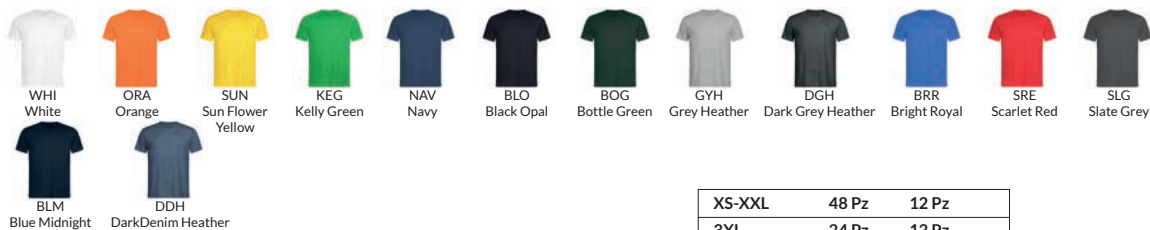

XS-XL	48 Pz	12 Pz
XXL	24 Pz	12 Pz

XS-XXL	48 Pz	12 Pz
3XL	24 Pz	12 Pz



## ST9020



Star Morgan maglia aderente girocollo manica corta

100% Cotone Ring Spun - 160 gr/m<sup>2</sup>

Girocollo con bordo a costine orlato

Cuciture laterali



BLO  
Black Opal



GFL  
Green Flash



WHI  
White



MAB  
Marina Blue



SLG  
Slate Grey



CSR  
Crimson Red



MIL  
Military Green

S-XXL	24 Pz	12 Pz
XXL nei colori	☺	



## ST9120



Star Megan donna maglia scollatura tonda manica corta

100% Cotone pettinato Ring Spun

145 gr/m<sup>2</sup>

Lunghezza maggiorata

Cuciture laterali

Bordino di rinforzo al collo in colore a contrasto

Collo e bordo manica in costina sottile



WHI  
White



BLO  
Black Opal



MAB  
Marina Blue



## ST9000



Star Ben maglia girocollo manica corta

100% Cotone Ring Spun - 160 gr/m<sup>2</sup>

Girocollo con bordo a costine orlato

Cuciture laterali - Regular fit



BLO  
Black Opal



GFL  
Green Flash



DYY  
Daisy Yellow



KIB  
King Blue



MAB  
Marina Blue



SLG  
Slate Grey



DLC  
Deep Lilac



GYH  
Grey Heather



WHI  
White



HWB  
Hawaii Blue

Colore Grey Heather: 15% viscosa

S-XL	24 Pz	12 Pz
------	-------	-------

S-XXL	24 Pz	12 Pz
-------	-------	-------



ST9620



## ST9600



**Star Clive maglia Full-Feeder girocollo manica corta**

95% Cotone pettinato Ring-Spun - 5% elasthan - 170 gr/m<sup>2</sup>

Collo in costina sottile

Cuciture laterali - Bordino di rinforzo al collo in colore a contrasto:

Maglia SLG bordino BLO, Maglia BLO, GYH, WHI, MAB, KIB, bordino SLG



Grey Heather: 82% Cotone 14% viscosa 4% Elastan

S-XXL	24 Pz	12 Pz
XXL nei colori		

## ST9700



**Star Claire donna maglia Full-Feeder scollatura tonda manica corta**

95% Cotone pettinato Ring-Spun - 5% elasthan - 170 gr/m<sup>2</sup>

Collo in costina sottile

Cuciture laterali

Bordino di rinforzo al collo in colore a contrasto: Maglia CUP bordino MAB

Maglia BLO, GYH, WHI, MAB, bordino CUP



Grey Heather: 82% Cotone 14% viscosa 4% Elastan

S-XL	24 Pz	12 Pz
------	-------	-------



## ST9100

Finest Cotton  
maglia girocollo rolled  
manica corta



## ST9110

Finest Cotton donna  
maglia scollatura ampia rolled  
manica corta



100% cotone pettinato ring spun - 105 gr/m<sup>2</sup>  
Bordino collo in tessuto arrotolato - Cuciture laterali  
Etichetta istruzioni interna e solo etichetta taglia al collo



CSR  
Crimson Red



MAB  
Marina Blue



WHI  
White



BLO  
Black Opal



CSR  
Crimson Red



WHI  
White



BLO  
Black Opal



MAB  
Marina Blue

S-XL 24 Pz 12 Pz

S-XL 24 Pz 12 Pz



## Linea STAR Melange



80% c

## ST9850

Star David melange  
maglia oversize girocollo  
manica corta



80% c

## ST9950

Star donna Daisy melange  
maglia oversize  
scollatura tonda manica corta



65% Poliestere 35% Viscosa - 140 gr/m<sup>2</sup>  
Tessuto mélangé - Ampio scollo - Materiale estremamente morbido,  
leggero e setato con viscosa - Collo con bordo non rifinito e  
con un nastro stretto cucito nello stesso tessuto del capo  
Etichetta istruzioni interna e solo l'etichetta taglia al collo  
Cuciture laterali - Lavabile a 30°

SOLO  
UOMO



VBR  
Vintage Brown



VBL  
Vintage Blue



VRO  
Vintage Rose

SOLO  
DONNA



VGR  
Vintage Grey

S-XXL 24 Pz 12 Pz

S-XL 24 Pz 12 Pz







## ST9400

**Star Shawn slub**  
maglia girocollo manica corta

100% Cotone Ring Spun  
140 gr/m<sup>2</sup>  
Cuciture laterali - Collo con bordo  
Lavabile a 40° - Regular fit  
Punti a mano sulla manica e  
sull'orlo vita  
Piccola etichetta delle taglie sul  
collo  
Etichetta di manutenzione nella  
cucitura laterale



BLO  
Black Opal



CSR  
Crimson Red



WHI  
White

S-XXL 24 Pz 12 Pz



## ST9430

**Star Shawn Henley**  
slub maglia manica corta

100% cotone ring spun filato  
slub  
140 gr/m<sup>2</sup>  
Collo in costina - Cuciture  
laterali  
Chiusura collo a 3 bottoni in  
metallo (nickel free)  
Coperture zig zag sulle cuciture  
Etichetta istruzioni interna  
e solo etichetta taglia al collo



BLO  
Black Opal



WHI  
White



SLG  
Slate Grey

S-XXL 24 Pz 12 Pz



## ST9500

**Star Sharon slub donna**  
maglia scollatura tonda manica corta

100% Cotone Ring Spun 140 gr/m<sup>2</sup>  
Cuciture laterali - Lavabile a 40° -  
Regular fit  
Nastro di rinforzo da spalla a spalla  
Cucitura rinforzata sulla spalla  
Collo moderno e largo - Collo a costina  
sottile  
Punti a mano sulla manica e  
sull'orlo vita  
Piccola etichetta delle taglie sul  
collo  
Etichetta di manutenzione nella  
cucitura laterale



BLO  
Black Opal



WHI  
White



CSR  
Crimson Red

S-XL 24 Pz 12 Pz



## ST9530

**Sharon henley slub maglia**  
donna manica corta

100% cotone ring spun filato  
slub  
140 gr/m<sup>2</sup>  
Regular Fit - Collo in costina -  
Cuciture laterali  
Chiusura collo a 3 bottoni in  
metallo (nickel free)  
Coperture zig zag sulle cuciture  
Etichetta istruzioni interna  
e solo etichetta taglia al collo  
Moderna abbottonatura sottile,  
nastro di rinforzo



BLO  
Black Opal



WHI  
White

S-XL 24 Pz 12 Pz



**SO60001**

Organic Classic  
maglia girocollo manica corta



**SO80001**

Organic Classic donna  
maglia girocollo manica corta



100% Cotone pettinato ring spun biologico fairtrade - 180 gr/m<sup>2</sup>  
Collo con elastane - cuciture laterali



S-3XL    100 Pz    10 Pz

XS-XXL    100 Pz    10 Pz



**Neutral<sup>®</sup>**  
Certified Responsibility™

T-SHIRT



**SO61001**

Organic Fit maglia girocollo manica corta



**SO81001**

Organic Fit Donna maglia girocollo manica corta



MANICA CORTA GIROCOLLO

100% Cotone pettinato ring spun biologico fairtrade - 155 gr/m<sup>2</sup>  
Collo con elastane - Vestibilità leggermente aderente - cuciture laterali



S-3XL	100 Pz	10 Pz
4XL - 5XL nei colori 🟡		

XS-XXL	100 Pz	10 Pz
--------	--------	-------



## SO61030



**Organic Maglia Interlock girocollo  
manica corta**

100% Cotone pettinato ring spun biologico  
fairtrade

220 gr/m<sup>2</sup> - Tessuto pesante - Collo rotondo

Scollo doppio strato - cuciture laterali

Vestibilità leggermente aderente



01  
White



03  
Black



04  
Navy



26  
Bordeaux



33  
Bottle Green



13  
Military

S-3XL

50 Pz

5 Pz



**NEW**

## SOC61001



**Recycled maglia girocollo  
manica corta**

60% Cotone organico rigenerato, 40%  
poliestere riciclato

170-180 gr/m<sup>2</sup>

Vestibilità moderna - Cuciture laterali



02  
Black Melange



07  
Navy Melange



23  
Grey Melange

S-XXL

100 Pz

10 Pz



**SO81010**

**Organic Maglia Donna collo tondo manica corta sagomata**

100% Cotone pettinato ring spun biologico fairtrade  
155 gr/m<sup>2</sup>  
Collo con elastane - Maniche ad aletta aderenti  
Collo rotondo ampio - Vestibilità Slim  
Cuciture laterali



**SO80012**

**Organic Maglia Donna girocollo manica corta con risvolto**

100% Cotone pettinato ring spun biologico fairtrade  
- 155 gr/m<sup>2</sup>  
Collo con elastane  
Cuciture laterali



XS-XXL 100 Pz 10 Pz

XS-XXL 100 Pz 10 Pz



**SO81020**



Organic Maglia Vestito  
Donna girocollo manica corta



**SO81004**



Organic Maglia Donna Sagomata  
girocollo manica corta

100% Cotone pettinato ring spun biologico fairtrade - 155 gr/m<sup>2</sup>  
Collo con elastane - Cuciture laterali



01  
White



03  
Black



04  
Navy



21  
Sport Grey



01  
White



03  
Black



04  
Navy



05  
Red



21  
Sport Grey



41  
Dusty Indigo

XS-XXL

50 Pz

10 Pz

XS-XXL

100 Pz

10 Pz



### SOT61001

Tiger Organic maglia girocollo  
manica corta unisex

100% cotone in conversione pettinato ring spun  
- fairtrade  
155 gr/m<sup>2</sup>

Single jersey - Cuciture laterali

Certificazione: GOTS Cotton in Conversion,  
Fairtrade, EU Ecolabel, SA8000 e Oeko-tex  
Prodotto con energia eolica



### SOT81001

Tiger Organic maglia donna  
girocollo manica corta

100% cotone in conversione pettinato ring spun  
- fairtrade  
155 gr/m<sup>2</sup>

Single Jersey

Cuciture laterali



21 Sport Grey    03 Black    04 Navy    01 White



21 Sport Grey    03 Black    04 Navy    01 White

XS-3XL    100 Pz    10 Pz

XS-XXL    100 Pz    10 Pz

# VESTIBILITÀ TREND DROP SHOULDER

**NEW****IT644T**

Maglia Over girocollo  
manica corta

**NEW****IT646T**

Maglia donna over girocollo  
manica corta

Costina alta alle maniche

100% Cotone Ring Spun - 180 gr/m<sup>2</sup> (uomo) - 145 gr/m<sup>2</sup> (donna)  
Vestibilità Over con giro manica sceso

12  
Nero98  
Bianco PannaVM  
Militare Scuro99  
BiancoNY  
Blu NavyTB  
Tabacco99  
BiancoNY  
Blu Navy12  
NeroSV  
Salvia

S-XXL 36 Pz 6 Pz

XS-L 36 Pz 6 Pz



# FAMILY CONCEPT



**IT6500T**



Maglia Fashion Fit  
girocollo manica corta



**IT6500TB**



Maglia bambino Fashion Fit  
girocollo manica corta



**IT6500TD**



Maglia donna Fashion Fit  
girocollo manica corta

100% cotone - 140 gr/m<sup>2</sup>

Collo senza ribattiture - Nuovo fit con cucitura spalla avanzata e maggiore lunghezza manica  
Parasudore in fettuccia di cotone spinato colore a contrasto



99 Bianco 12 Nero CP Copiativo 02 Grigio Perla



NY Navy BS Verde Militare RF Acqua Marina PS Piombo



RY Royal 05 Grigio Melange RO Rosso

XS-3XL	36 Pz	12 Pz
3XL solo nei colori 🟡		



99 Bianco 12 Nero RO Rosso



NY Navy RY Royal

XXS-XL	36 Pz	12 Pz
XXS 1/2 anni - XS 3/4 anni - S 5/6 anni M 7/8 anni - L 9/10 anni - XL 11/12 anni		



99 Bianco NY Navy 12 Nero



PS Piombo FU Fucsia LI Lilla



VR Sabbia

XS-XL	36 Pz	12 Pz
-------	-------	-------

**ECOSOSTENIBILE**

**LONGER FIT**

**IT642T**

**Maglia organica girocollo  
manica corta**

100% Cotone Organico - 180 gr/m<sup>2</sup>  
 Possibili produzioni per colori su richiesta  
 e per modello donna art. IT643T  
 Il tessuto potrebbe avere delle lievi impurità,  
 caratteristica del jersey organico

 99  
 Bianco

 12  
 Nero

 98  
 Bianco Panna

 NY  
 Blu Navy

**IT658**

**Maglia maxi longer girocollo  
manica corta unisex**

100% Cotone Pettinato Ring Spun  
 140 gr/m<sup>2</sup>  
 Modello lungo per un look trendy  
 Per donna effetto vestito

 99  
 Bianco

 12  
 Nero

 105  
 Melange Scuro

XS-XXL    36 Pz    12 Pz

S-XXL    36 Pz    12 Pz



**IT6523T**

**Maglia corta donna girocollo manica corta**

100% Cotone Ring Spun  
140 gr/m<sup>2</sup>

Modello corto



99  
Bianco



FU  
Fucsia



NY  
Blu Navy



12  
Nero



RF  
Acqua Marina



VI  
Viola



VR  
Sabbia



PK  
Rosa Pink



TU  
Turchese



OG  
Arancio



05  
Grigio Melange



LI  
Lilla



BS  
Verde Militare



SV  
Salvia



TB  
Tabacco

XS-XL

36 Pz

12 Pz

# Cucitura Posteriore Verticale

**IT6519T**

**Maglia cucitura posteriore verticale  
girocollo manica corta intera**

100% Cotone Ring Spun

140 gr/m<sup>2</sup>

Manica unita

Cucitura verticale posteriore - taglia/cuci a vista



99  
Bianco



12  
Nero

S-XXL

36 Pz

12 Pz

**IT6520T**

**Maglia donna cucitura verticale posteriore  
scollatura tonda manica corta**

100% Cotone

140 gr/m<sup>2</sup>

Cucitura verticale posteriore - taglia/cuci a vista

Risvolto alle maniche - Bordo stondato

99

Bianco

12

Nero

PS

Piombo

05

Grigio Melange

S-XL

36 Pz

12 Pz

# Vestibilità OVER FIT

VESTI  
MADE IN ITALY

T-SHIRT

MANICA CORTA GIROCOLLO



**IT655T**



**Maglia girocollo manica corta con risvolto**

100% Cotone Pettinato Ring Spun

140 gr/m<sup>2</sup>

cuciture laterali

Collo stesso tessuto della maglia 1,5 cm



99

Bianco



BS

Verde Militare



12

Nero

**IT656T**



**Maglia donna scollatura tonda manica corta con risvolto**

100% Cotone Pettinato Ring Spun - 140 gr/m<sup>2</sup>

Cuciture laterali

Collo basso stesso tessuto della maglia 1.2 cm



99  
Bianco



RP  
Rosa Polvere



02  
Grigio Perla



12  
Nero

S-XXL

36 Pz

12 Pz

S-XL

36 Pz

12 Pz

# JERSEY Taglio Vivo

**IT660**

Maglia scollatura tonda  
manica corta taglio vivo

**IT665**

Maglia donna scollatura tonda  
manica corta taglio vivo

100% Cotone Pettinato Ring Spun - 140 gr/m<sup>2</sup>  
Cuciture laterali - Tutte le finiture a taglio vivo - Etichetta asportabile manualmente

12  
Nero05  
Grigio Melange99  
BiancoOG  
ArancioBS  
Verde MilitareBX  
BordeauxNY  
Blu NavyRO  
RossoRY  
RoyalTB  
TabaccoVA  
Verde Acido

S-XXL

36 Pz

12 Pz

S-XL

36 Pz

12 Pz

VR  
Sabbia
**COLORI  
SOLO  
IT665**
RF  
Acqua Marina



## IT688T



Maglia donna modal  
scollatura tonda manica corta

50% Cotone - 50% Modal

110 gr/m<sup>2</sup>

Tessuto morbido e leggero



IT687T

## IT682



Maglia donna modal  
back longer scollatura tonda manica corta

50% Cotone - 50% Modal - 110 gr/m<sup>2</sup>

Tessuto leggero e morbido - Finitura taglio vivo sul bordo  
Spacchi laterali e lunghezza posteriore maggiore



99

Bianco

12

Nero

FN

Fango



99

Bianco

12

Nero

FN

Fango

S-XL

36 Pz

12 Pz

S-XL

36 Pz

12 Pz



IT067

**IT670**

Maglia fiammata scollatura tonda  
manica corta taglio vivo



IT674



IT679



IT068

**IT675**

Maglia donna fiammata  
scollatura ampia manica corta intera taglio vivo

**100% Cotone Pettinato Ring Spun - 140 gr/m<sup>2</sup>**

Finitura taglio vivo su collo e manica - Cuciture laterali - Filato slub per un effetto vintage - Etichetta asportabile manualmente



12

Nero



06

Antracite



99

Bianco



BS

Verde Militare



BX

Bordeaux



CP

Copiativo



NY

Blu Navy



RO

Rosso



12

Nero



99

Bianco



CP

Copiativo



BS

Verde Militare



NY

Blu Navy



06

Antracite



BX

Bordeaux



YP

Giallo Pastello

S-XXL

36 Pz

12 Pz

XS-XL

36 Pz

12 Pz

XL solo nei colori ☺





LONGER

IT694T



Maglia fiammata con taschino scollatura tonda  
manica corta taglio vivo doppiato

100% cotone pettinato ring spun  
140 gr/m<sup>2</sup>

Filato slub per un effetto vintage

Cuciture laterali

Nuovo taglio vivo su collo e manica

Vestibilità Regular



12 Nero  
06 Antracite  
99 Bianco

S-XXL 36 Pz 12 Pz



IT671



Maglia donna fiammata  
back longer scollatura ampia manica corta taglio vivo

100% Cotone pettinato Ring Spun - 140 gr/m<sup>2</sup>

Vestibilità morbida - Tutte le finiture a taglio vivo

Lunghezza posteriore maggiore per un look moderno

Filato slub per un effetto vintage

Etichetta asportabile manualmente



12 Nero  
06 Antracite  
99 Bianco  
02 Grigio Perla

S-XL 36 Pz 12 Pz



JERSEY

**B3001**

Jersey maglia girocollo manica corta

100% Cotone pettinato Ring Spun

142 gr/m<sup>2</sup>

Colori Heather: 48% Poliestere

Colore Athletic Heather: 10% Poliestere



S-XL      72 Pz      6 Pz



B3480



Flowy

**B8804**Flowy Muscle  
maglia girocollo manica corta rolled65% poliestere 35% viscosa - 125 gr/m<sup>2</sup>

Manica regolabile arrotolata

Orlo bordi a taglio vivo

Vestibilità comoda



S-XL      72 Pz      12 Pz

**B6004**The Favorite donna maglia girocollo  
manica corta100% Cotone pettinato Ring Spun - 142 gr/m<sup>2</sup>

Modello Longer

Colore Athletic Heather: 10% poliestere



S-XL      84 Pz      6 Pz

# Triblend



# BELLA+CANVAS.

LOS ANGELES

T-SHIRT



## B3006

Men long Body Urban  
maglia girocollo manica corta

100% Cotone pettinato Ring Spun  
142 gr/m<sup>2</sup>

Cuciture laterali

Bordo lievemente stondato

Particolarmente adatto per

l'abbigliamento

Colore Dark Grey Heather:

48% Poliestere



WH  
White



BK  
Black



DG  
Dark Grey

S-XXL

72 Pz

12 Pz



## B8413

Women Triblend maglia  
scollatura tonda manica corta

50% Poliestere - 25% Rayon  
25% Cotone pettinato Ring Spun  
128 gr/m<sup>2</sup>



CE

Charcoal Triblend



TT

True Royal Triblend



GY

Grey Triblend



LT

Light Red Triblend



MT

Maroon Triblend

S-XL

72 Pz

6 Pz



## B3413

Men Triblend maglia girocollo  
manica corta

50% Poliestere - 25% Rayon  
25% Cotone pettinato Ring Spun  
128 gr/m<sup>2</sup>



YT

Yellow Gold Triblend



WT

White Fleck Triblend



TT

True Royal Triblend



QT

Aqua Triblend



CE

Charcoal Triblend



PT

Purple Triblend



BT

Blue Triblend



OT

Orange Triblend



GB

Green Triblend



DN

Denim Triblend



CA

Cardinal Triblend



AG

Athletic Grey Triblend



LT

Light Red Triblend



MT

Maroon Triblend

S-XL

72 Pz

6 Pz



# Triblend

MANICA CORTA GIROCOLLO

**GILDAN®**  
SOFTSTYLE®



**GILDAN®**

### Varianti colore UOMO



30  
White



40  
Red



32  
Navy



42  
Charcoal



36  
Black



51  
Royal



108  
Dark Heather



295  
Sport Grey

Colore Sport Grey:  
10% Poliestere  
Dark Heather:  
65% Poliestere

### Varianti colore DONNA



30  
White



40  
Red



32  
Navy



71  
Azalea



36  
Black



51  
Royal



295  
Sport Grey

Colore Sport Grey:  
10% Poliestere

## MAN GL64V00



Soft Style™  
maglia collo V manica corta

100% Cotone pettinato Deluxe 30/1  
Ring Spun Soft  
140 gr/m<sup>2</sup> bianco - 150 gr/m<sup>2</sup> colorato  
Girocollo sottile in costina e collo  
senza impunture, cuciture laterali  
Vestibilità classico/moderna

S-XXL    36 Pz    12 Pz

## WOMAN GL64V00L



Soft Style™ donna  
maglia collo V manica corta

100% Cotone pettinato Deluxe 30/1  
Ring Spun Soft  
140 gr/m<sup>2</sup> bianco - 150 gr/m<sup>2</sup> colorato  
Girocollo sottile in costina e collo  
senza impunture  
Cuciture laterali - Modello sagomato  
Vestibilità sem-fitted

S-XL    36 Pz    12 Pz



## MAN ST2300



Classic - maglia collo V manica corta

## WOMAN ST2700



Classic donna - maglia collo V manica corta

100% Cotone Ring Spun - 150 gr/m<sup>2</sup> bianco - 155 gr/m<sup>2</sup> colorato  
Modello Tubolare - Cuciture laterali (solo donna)  
Colore Grey Heather: 15% viscosa



WHI  
White



BLO  
Black Opal



GYH  
Grey Heather



SRE  
Scarlet Red



OCB  
Ocean Blue



NAV  
Blu Navy



DBY  
Deep Berry



KIW  
Kiwi



BOG  
Bottle Green



ORA  
Orange



BRR  
Bright Royal



SUN  
Sunflower Yellow



YEL  
Yellow

SOLO  
UOMO



SPK  
Sweet Pink



BLM  
Blue Midnight

SOLO  
DONNA

S-XXL	96 Pz	12 Pz
-------	-------	-------

3XL	solo nei colori 🟡
-----	-------------------

S-XL	96 Pz	12 Pz
------	-------	-------



VALUEWEIGHT

F61066



Valuweight maglia collo V  
manica corta

100% Cotone  
160 gr/m<sup>2</sup> bianco - 165 gr/m<sup>2</sup> colorato  
Collo V sottile e definito in cotone/Lycra  
Colore Grigio Melange: 3% Poliestere.



S-5XL	72 Pz	12 Pz
4XL/5XL nei colori ☺		

ORIGINAL



VALUEWEIGHT



F61398



Valuweight lady fit  
maglia collo V manica corta

100% Cotone  
160 gr/m<sup>2</sup> bianco - 165 gr/m<sup>2</sup> colorato  
Collo V con costina in cotone/Lycra®  
Taglio femminile con cuciture laterali



Grigio Melange: 97% Cotone - 3% Poliestere

XS-XXL	36 Pz	12 Pz
--------	-------	-------



F61426



Original maglia collo V manica corta

100% Cotone  
135gr/m<sup>2</sup> bianco - 145 gr/m<sup>2</sup> colorato  
Collo V in costina  
Fettuccia interna dello stesso tessuto



S-XXL	72 Pz	12 Pz
-------	-------	-------

# ICONIC



T-SHIRT



**F61444**



Iconic150 donna maglia collo V manica corta

**F61442**



Iconic150 maglia collo V manica corta

100% Cotone Pettinato Ring Spun

140 gr/m<sup>2</sup> Bianco e Grigio Melange - 145 gr/m<sup>2</sup> Colori medi - 150 gr/m<sup>2</sup> Colori scuri (Nero e Blu Notte)  
Fashion Fit



30  
Bianco



36  
Nero



40  
Rosso



57  
Fucsia



AZ  
Blu Notte



30  
Bianco



36  
Nero



94  
Grigio Melange



AZ  
Blu Notte



51  
Royal

Grigio Melange: 3% Poliestere

XS-XXL	72 Pz	12 Pz
--------	-------	-------

S-XXL	72 Pz	12 Pz
3XL-5XL	36 Pz	12 Pz
4XL/5XL nei colori 🙄		

Grigio Melange:  
3% Poliestere

MANICA CORTA COLLO V



# INSPIRE



# EX CT V-Neck



## CTM044

B&C Inspire V T / men  
maglia collo V manica corta



## CTW045

B&C Inspire V T / women  
maglia collo V manica corta



## CTU006

Exact V-Neck  
maglia collo V manica corta

100% Cotone Ring Spun  
145 gr/m<sup>2</sup>

Collo in costina 1/1 con elastan  
Colore Sport Grey: 15% Viscosa

100% Cotone Biologico o Biologico In Conversione  
certificato e pettinato ad anello (ring-spun) - Cuciture laterali.  
Comodo e piacevole da indossare grazie alla struttura ad elevata densità della stoffa



001  
White



003  
Navy



555  
Khaki



002  
Black



004  
Red



671  
Light Grey

S-XXL

50 Pz

10 Pz

XS-XL

50 Pz

10 Pz



001  
White



002  
Black



620  
Sport Grey



004  
Red



003  
Navy



670  
Dark Grey



450  
Royal

S-XXL

100 Pz

10 Pz

INSPIRE: Realizzata in morbido jersey biologico o biologico in conversione pettinato, con una resa al tatto di enorme piacevolezza e un comfort di lunga durata per chi la indossa. Un effetto al tatto supermorbido e liscio grazie al cotone ring-spun. Una superficie liscissima e regolare, che consente risultati di stampa vividi e netti. Tessuto testato e approvato per tutte le tecniche di stampa standard applicabili al cotone.





La composizione Triblend offre setosità, fluidità e una resa al tatto morbidissima. Una sensazione di comodità, traspirabilità e facilità d'uso grazie alla presenza del cotone. Resistentissima, flessibile e anti-piega grazie al poliestere. Una superficie liscissima e regolare, che consente risultati di stampa vividi e netti. Sistema "B&C No Label", per un rebranding perfetto. Tessuto testato e approvato per tutte le tecniche di stampa standard applicabili. Compatibile con la sublimazione



**CTW058**

TRIBLEND women  
maglia collo V ampio manica corta



**CTM057**

TRIBLEND men  
maglia collo V manica corta



50% Poliestere - 25% Cotone - 25% Viscosa - 130 gr/m<sup>2</sup>

Tessuto triblend con effetto seta, morbido traspirante resistente e antipiega  
Cuciture laterali - Duo Concept - Senza etichetta al collo ideale per le collezioni private



001  
White



003  
Navy



611  
Heather Navy



002  
Black



004  
Red



613  
Heather Light Grey

XS-XL 50 Pz 10 Pz

S-XXL 50 Pz 10 Pz

TESSUTO  
**FIAMMATO**

 TESSUTO  
**MODAL**
**IT674**

**Maglia donna fiammata**  
**scollatura V ampia**  
**manica corta taglio vivo**

100% Cotone pettinato Ring Spun

140 gr/m<sup>2</sup>

Vestibilità morbida

Tutte le finiture a taglio vivo

Filato Slub per un effetto vintage

Etichetta asportabile manualmente



99  
Bianco



06  
Antracite

S-XL

36 Pz

12 Pz

**IT687T**

**Maglia Donna Modal collo**  
**a V manica corta**

50% cotone - 50% modal

110 gr/m<sup>2</sup>

Tessuto leggero e morbido



12  
Nero



99  
Bianco



FN  
Fango

S-XL

36 Pz

12 Pz



# T - ORGANIC

T-SHIRT



**RJ103M**



Pure Organic maglia collo V manica corta



**RJ103F**



Pure Organic donna maglia collo V manica corta

100% Cotone pettinato Ring Spun Organico - 160 gr/m<sup>2</sup>

Taglio attillato moderno - Nastro di rinforzo da spalla a spalla

Label free: piccola etichetta senza logo sul collo

Classico scollo a V stretto in costina di cotone/lycra® - Cuciture laterali



30  
White



36  
Black



FN  
French Navy



30  
White



36  
Black



FN  
French Navy

XS-3XL

36 Pz

6 Pz

XS-XXL

36 Pz

6 Pz

MANICA CORTA COLLO V



## SO61005

Organic Classic maglia collo V manica corta

100% Cotone pettinato ring spun biologico fairtrade  
155 gr/m<sup>2</sup>  
Collo con elastane



01 White 03 Black 21 Sport Grey 04 Navy

S-3XL 100 Pz 10 Pz



## SO81005

Organic Classic Donna maglia collo V manica corta

100% Cotone pettinato ring spun biologico fairtrade - 155 gr/m<sup>2</sup>  
Collo con elastane



01 White 03 Black 21 Sport Grey 04 Navy

XS-XXL 100 Pz 10 Pz



## SO81300

Organic Canottiera Donna

100% Cotone pettinato ring spun biologico fairtrade  
155 gr/m<sup>2</sup>  
Giromanica e collo con elastane - Vestibilità slim



XS-XXL    100 Pz    10 Pz



## SO61300

Organic Canottiera



100% Cotone organico Equosolidale  
155 gr/m<sup>2</sup>  
Single jersey - Cotone Pettinato  
leggermente aderente - spalline larghe  
Ampio scollo rotondo e costina in elastane a doppio  
strato su collo e giromanica.



S-XXL    100 Pz    10 Pz

**GILDAN®**  
SOFTSTYLE®



**MAN**  
**GL64200**



**Soft Style™ canottiera**

100% Cotone Deluxe 30/1 pettinato Ring Spun Soft  
140 gr/m<sup>2</sup> bianco - 150 gr/m<sup>2</sup> colorato  
Struttura tubolare - Vestibilità semi-fitted



30  
White



40  
Red



36  
Black



32  
Navy



295  
Sport Grey



42  
Charcoal

Colore Sport Grey: 10% Poliestere

S-XXL	72 Pz	12 Pz
-------	-------	-------

**WOMAN**  
**GL64200L**



**Soft Style™ donna canottiera**

100% Cotone Deluxe 30/1 pettinato  
Ring Spun Soft  
140 gr/m<sup>2</sup> bianco - 150 gr/m<sup>2</sup> colorato  
Modello sagomato vestibilità semi-fitted  
Cuciture laterali



36  
Black



32  
Navy



30  
White



194  
Cherry Red

S-XL	36 Pz	12 Pz
------	-------	-------

VALUEWEIGHT



SENZA MANICHE

**WOMAN**  
**F61376**

**Valueweight donna canottiera**

100% Cotone  
 160 gr/m<sup>2</sup> bianco - 165 gr/m<sup>2</sup> colorato  
 Girocollo e giromanica con fettuccia dello stesso tessuto  
 Cuciture laterali

 30  
 Bianco

 36  
 Nero

 40  
 Rosso

 AZ  
 Blu Notte

 94  
 Grigio Melange

Colore Grigio Melange: 3% Poliestere

XS-XL

72 Pz

12 Pz

**MAN**  
**F61098**

**Valueweight canottiera**

100% Cotone  
 160 gr/m<sup>2</sup> bianco - 165 gr/m<sup>2</sup> colorato  
 Bordino al collo e giromanica

 30  
 Bianco

 36  
 Nero

 40  
 Rosso

 94  
 Grigio Melange

 AZ  
 Blu Notte

 51  
 Royal

Colore Grigio Melange: 3% Poliestere

S-XXL

72 Pz

12 Pz



RETAIL FIT

## ST2800



Classic  
canottiera

100% Cotone Ring Spun  
150 gr/m<sup>2</sup> bianco  
155 gr/m<sup>2</sup> colorato



WHI  
White



BLO  
Black

S-XXL 96 Pz 12 Pz

## ST2900



Classic donna  
canottiera

100% Cotone Ring Spun  
150 gr/m<sup>2</sup> bianco  
155 gr/m<sup>2</sup> colorato



WHI  
White



BLO  
Black

S-XL 96 Pz 12 Pz



## ST2810



Tank Top canottiera

100% Cotone Ring Spun  
160 gr/m<sup>2</sup>

Scollo e giromanica bordati  
Cuciture laterali - Body Fit  
Solo etichetta della taglia al collo  
Etichetta di manutenzione asportabile  
nella cucitura laterale - Lavabile a 40°



WHI  
White



BLO  
Black



CYH  
Grey Heather

Grey Heather: 15% Viscosa

S-XXL 24 Pz 12 Pz





### CTM072



**B&C Inspire Tank T/ men canottiera**

100% Cotone Biologico o Biologico In Conversione certificato e pettinato ad anello (ring-spun)



001 White



002 Black



007 Fire Red



008 Cobalt Blue



620 Sport Grey

Sport Grey: 10% Viscosa

S-XXL	50 Pz	10 Pz
-------	-------	-------



### CTW073



**B&C Inspire Tank T / women canottiera**

100% Cotone Biologico o Biologico In Conversione certificato e pettinato ad anello (ring-spun)



001 White



002 Black



007 Fire Red



008 Cobalt Blue



620 Sport Grey

Sport Grey: 10% Viscosa

XS-XL	50 Pz	10 Pz
-------	-------	-------

## ATHLETIC MOVE

## EXACT MOVE



### CTM200

**Athletic Move canottiera**

100% Cotone Ring Spun  
145 gr/m<sup>2</sup> Single Jersey  
Taglio Tubolare  
Spallina larga  
Profilati con lo stesso tessuto



001 White



002 Black



004 Red



003 Navy



620 Sport Grey



450 Royal Blue

Colore Sport Grey: 15% Viscosa

M-XXL	100 Pz	10 Pz
-------	--------	-------



### CTM201

**Exact Move maglia girocollo senza manica**

100% Cotone Ring Spun  
145 gr/m<sup>2</sup>  
Taglio dritto con cuciture laterali  
Collo in costina 1/1 con elasthan



001 White



002 Black



004 Red



003 Navy



620 Sport Grey

Colore Sport Grey: 15% Viscosa

S-XXL	50 Pz	10 Pz
-------	-------	-------

**B8803**
**Flowy Scoop Muscle  
canottiera**

 65% Poliestere  
 35% Viscosa  
 125 gr/m<sup>2</sup>

WH White    BM Black Marble    WM White Marble    MI Mint    BK Black

 Colori Marble:  
 91% poliestere  
 9% Cotone pettinato Ring Spun 119 gr/m<sup>2</sup>

S-XL    72 Pz    6 Pz

**B8809**
**Flowy  
canottiera collo alto**

 65% poliestere - 35% viscosa  
 125 gr/m<sup>2</sup>  
 Cucitura posteriore centrale  
 Vestibilità comoda

WH White    HT Heather Stone    BK Black

S-XL    72 Pz    12 Pz

jersey



B8800



Flowy canottiera

65% Poliestere - 35% Viscosa - 125 gr/m<sup>2</sup>  
Modello racerback spalle scoperte  
Bordo a taglio vivo



Colori Marble:

91% Poliestere

9% Cotone pettinato Ring Spun - 119 gr/m<sup>2</sup>

S-XL    72 Pz    6 Pz

BELLA+CANVAS.  
LOS ANGELES



Flowy

T-SHIRT

SENZA MANICHE

B3480



Unisex Jersey canottiera

100% Cotone pettinato Ring Spun  
142 gr/m<sup>2</sup>



Colori Triblend: 50% Poliestere - 25% Rayon  
25% Cotone pettinato Ring Spun 128 gr/m<sup>2</sup>

XS-XL    96 Pz    6 Pz



B6682

Poly-Cotton  
canottiera corta

52% cotone ring spun - 48% poliestere  
125 gr/m<sup>2</sup>  
Racerback - Scollo manica ampio



S-XL    72 Pz    12 Pz



Poly Cotton

91

FIAMMATO



JERSEY



SENZA MANICHE

IT679

**Canottiera donna  
fiammata back longer taglio vivo**

100% Cotone pettinato Ring Spun  
140 gr/m<sup>2</sup>  
Finiture a taglio vivo su collo e giromanica  
Cuciture laterali  
Lunghezza posteriore maggiore per un look moderno  
Filato slub per un effetto vintage  
Etichetta asportabile manualmente

12  
Nero99  
BiancoBS  
Verde Militare

IT613T

**Canottiera donna back longer**

100% Cotone Pettinato Ring Spun  
140 gr/m<sup>2</sup>  
Cuciture laterali  
Collo stesso tessuto della maglia

12  
Nero99  
BiancoRP  
Rosa Polvere02  
Grigio Perla

S-L

36 Pz

12 Pz

S-XL

36 Pz

12 Pz

VALUEWEIGHT



**F61038**

**Valuweight  
maglia girocollo manica lunga**

100% Cotone  
160 gr/m<sup>2</sup> bianco - 165 gr/m<sup>2</sup> colorato  
Manica senza polsino - Collo in costina  
cotone/lycra

Grigio Melange: 3% poliestere



30

Bianco



94

Grigio Melange



51

Royal



40

Rosso



36

Nero



AZ

Blu Notte

S-XL	72 Pz	12 Pz
XXL	60 Pz	12 Pz
3XL-5XL	36 Pz	12 Pz
4XL/5XL nei colori 🍌		

VALUEWEIGHT



T-SHIRT

MANICA LUNGA

ORIGINAL



**F61428**

**Original  
maglia girocollo manica lunga**

100% Cotone  
135 gr/m<sup>2</sup> bianco - 145 gr/m<sup>2</sup> colorato  
Girocollo in costina e fettuccia interna  
dello stesso tessuto



30

Bianco



36

Nero

Grigio Melange: 3% poliestere

S-XXL	72 Pz	12 Pz
3XL	36 Pz	12 Pz



**F61028**

**Valuweight Baseball  
maglia bicolore girocollo manica lunga**

100% Cotone  
165 gr/m<sup>2</sup>  
Collo in costina 1/1 con lycra  
Collo e manica a contrasto



TH  
BIANCO/NERO



WE  
BIANCO/BLU NOTTE



WM  
BIANCO/ROSSO



AW  
BIANCO/ROYAL

S-XL	72 Pz	12 Pz
XXL	60 Pz	12 Pz



# ICONIC



F61424

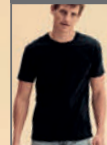

F61422



## F61446



### Iconic150 Classic maglia girocollo manica lunga

100% Cotone Pettinato Ring Spun  
140 gr/m<sup>2</sup> Bianco e grigio melange  
145 gr/m<sup>2</sup> Colori medi  
150gr/m<sup>2</sup> Colori scuri (Nero e Blu Notte)  
Classic Fit  
Grigio Melange: 3% Poliestere

30  
Bianco40  
RossoAZ  
Blu Notte36  
Nero94  
Grigio Melange

S-XL	72 Pz	12 Pz
XXL	60 Pz	12 Pz
3XL-5XL	36 Pz	12 Pz

4XL-5XL nei colori



## F61360

NEW



### ICONIC 195 Ring Spun Premium T girocollo manica lunga

100% cotone filato ad anello pettinato  
Bianco 190 gr/m<sup>2</sup> - Colorato - 195 gr/m<sup>2</sup>  
Tessuto morbido al tatto - Girocollo a coste  
in cotone/LYCRA® con cucitura ad ago doppio  
Comodo nastro di rinforzo da spalla a spalla  
dello stesso tessuto

30  
Bianco94  
Grigio Melange51  
Royal40  
Rosso36  
NeroAZ  
Blu Notte

Grigio Melange: 3% poliestere

XS-XXL	72 Pz	12 Pz
3XL	60 Pz	12 Pz
4XL-5XL nei colori	36 Pz	12 Pz



## RJ100M

### Pure T Organic maglia girocollo manica lunga

100% Cotone pettinato Ring Spun Organico  
160 gr/m<sup>2</sup>

Taglio attillato moderno

Nastro di rinforzo da spalla a spalla

Label free: Piccola etichetta senza logo sul collo

Colletto stretto con LYCRA<sup>®</sup>

Cuciture laterali

Superficie liscia per i migliori risultati di stampa



30  
White

36  
Black

FN  
French Navy

XS-3XL

36 Pz

6 Pz



**NEW**



## RJ180L

### Maglia girocollo manica lunga

100% cotone ring spun

Bianco: 175 gr/m<sup>2</sup> - Colorato: 180 gr/m<sup>2</sup>

Taglio classico - Jersey semplice - Nastro di rinforzo da spalla a collo - Colletto in maglia a coste 1x1 con cucitura a doppio ago

Struttura tubolare



30  
White

36  
Black

FN  
French Navy

CG  
Convoy Grey

XS-3XL

72 Pz

12 Pz

# GILDAN®

## SOFTSTYLE®



### GL64400

**Soft Style™ maglia girocollo manica lunga**  
 100% Cotone Deluxe pettinato Ring Spun Soft 30/1  
 140 gr/m<sup>2</sup> bianco -150 gr/m<sup>2</sup> colorato  
 Girocollo sottile in costina - Manica senza polsino -  
 Cuciture laterali - Vestibilità classico/moderna



30 White    40 Red    32 Navy    42 Charcoal



36 Black    51 Royal    295 Sport Grey

**Colore Sport Grey:**  
10% poliestere

S-XXL    36 Pz    12 Pz

## GILDAN® HAMMER



### GLH400

**Hammer maglia girocollo manica lunga**  
 100% Cotone pettinato Ring Spun - 203 gr/m<sup>2</sup>  
 Cuciture laterali - Vestibilità classico/moderna  
 Polsino in costina



30 White    36 Black    295 Sport Grey    777 Sport Dark Grey

PER ORDINI  
A CARTONE



516  
Graphite Heather

**Colore Graphite Heather:**  
50% poliestere  
**Colore Sport Grey:**  
10% poliestere

S-XXL	72 Pz	12 Pz
3XL 36 Pz	12 Pz	4XL 12 Pz 6 Pz
3XL-4XL su richiesta		



# GILDAN®

## Ultra Cotton™

### GL2400



Ultra Cotton™  
maglia girocollo manica lunga

100% Cotone  
195 gr/m<sup>2</sup> bianco - 205 gr/m<sup>2</sup> colorato  
Polsino in costina - Struttura tubolare fino  
alla XL - Vestibilità classic



11  
Cardinal Red



30  
White



36  
Black



95  
Sport Grey



20  
Light Pink



32  
Navy



37  
Orange



105  
Dark Chocolate



24  
Gold



33  
Forest Green



69  
Light Blue



40  
Red



93  
Ash



109  
Carolina Blue



188  
Safety Green



51  
Royal



167  
Irish Green



193  
Safety Orange



42  
Charcoal

Ash: 1% Poliestere - Sport Grey: 10% Poliestere  
Safety Green, Safety Orange: 50% Poliestere

S-XXL

72 Pz

12 Pz

001  
White002  
Black003  
Navy150  
Bear Brown235  
Orange304  
Millennial Pink450  
Royal Blue540  
Bottle Green620  
Sport Grey670  
Dark Grey004  
Red552  
Urban Khaky

CTU05T



#E150 Unisex maglia girocollo manica lunga

100% Cotone Ring Spun - Single Jersey  
145 gr/m<sup>2</sup>

Sport Grey: 85% Cotone Ring Spun 15% Viscosa

S-4XL	50 Pz	10 Pz
4XL nei colori		

CTW06T



#E150 women maglia girocollo manica lunga

100% Cotone Ring Spun - Single Jersey  
145 gr/m<sup>2</sup>

Sport Grey: 85% Cotone Ring Spun 15% Viscosa

XS-3XL	50 Pz	10 Pz
3XL nei colori		

# #E190

# INSPIRE

B&C  
COLLECTION

T-SHIRT



## CTU07T



#E190 men maglia girocollo  
manica lunga

**NEW**

## CTW08T



#E190 maglia donna  
manica lunga

## CTM070



B&C Inspire LSL T / men maglia girocollo  
manica lunga

100% Cotone Biologico o Biologico In  
Conversione certificato e pettinato ad anello

100% Cotone ring-spun - Preristretto - Single Jersey - 185 gr/m<sup>2</sup>  
Vestibilità contemporanea - cuciture laterali (solo donna)



SOLO CTW08T



Sport Grey: 85% ring-spun preristretto 15% viscosa

S-4XL	50 Pz	10 Pz
4XL nei colori		

XS-3XL	50 Pz	10 Pz
3XL nei colori		

Sport Grey: 10% Viscosa

S-XXL	50 Pz	10 Pz
-------	-------	-------

MANICA LUNGA



## SO61050

Organic Maglia girocollo manica lunga

100% Cotone pettinato ring spun biologico fairtrade - 155 gr/m<sup>2</sup>  
Scollo doppio strato - Vestibilità leggermente aderente



S-3XL 100 Pz 10 Pz

**Neutral**<sup>®</sup>  
Certified Responsibility<sup>™</sup>



## SO62301

Organic Maglia Unisex manica lunga  
con cappuccio e zip

100% Cotone pettinato ring spun biologico fairtrade  
155 gr/m<sup>2</sup>

Cappuccio a doppia fodera

Polsini a doppio strato su maniche e cintura

Vestibilità leggermente aderente



XS-3XL 50 Pz 10 Pz





TECNOLOGIA FULL-FEEDER

— filò di cotone — filò di elastane

Linea STAR



## ST2500



Classic  
maglia girocollo manica lunga

100% Cotone Ring Spun  
150 gr/m<sup>2</sup> bianco - 155 gr/m<sup>2</sup> colorato  
Manica senza polsino



S-3XL	96 Pz	12 Pz
3XL nei colori	+	

## ST9620



Star Clive maglia Full-Feeder  
girocollo manica lunga

95% Cotone pettinato Ring Spun - 5% Elastane - 170 gr/m<sup>2</sup>  
Collo in costina sottile - Cucitura rinforzata sulla spalla  
Cuciture laterali - Bordino di rinforzo al collo in colore a contrasto



Colore Slate Grey contrasto Black Opal  
Colori Black Opal, White, Grey Heather contrasto Slate Grey  
Colore Grey Heather: 82% Cotone - 14% Viscosa - 4% Elastane

S-XXL	24 Pz	12 Pz
-------	-------	-------

BASEBALL



Jersey

**B3200**



RETAIL FIT



Unisex maglia baseball girocollo manica 3/4  
52% Cotone pettinato Ring Spun - 48% Poliestere  
122 gr/m<sup>2</sup>  
Manica raglan - Cuciture laterali



WHBK  
White/Black



WHNY  
White/Navy



WHRD  
White/Red



WHTR  
White/True Royal

XS-XXL    72 Pz    6 Pz

**IT669**



YEAR AWAY LABEL



Maglia donna back longer  
scollatura ampia manica 3/4  
100% Cotone pettinato  
Ring Spun - 140 gr/m<sup>2</sup>  
Lunghezza posteriore  
Maggiore per un look moderno



12  
Nero



02  
Grigio Perla



99  
Bianco

S-XL    36 Pz    12 Pz



**IT6662T**



Maglia Donna elasticizzata collo dolce vita  
manica lunga

**IT6664T**



Maglia Donna elasticizzata scollatura ampia  
manica lunga

90 % Cotone 10 % Elastane - 170 gr/m<sup>2</sup>



98  
Panna



12  
Nero



NY  
Blu Navy



98  
Panna



12  
Nero

XS-XL 24 Pz 6 Pz

XS-XL 24 Pz 6 Pz

# Polo



**NEW**



## SOC20090

**Recycled polo piquè manica corta**

60% cotone organico rigenerato , 40% poliestere riciclato  
220-230 gr/m - Fit moderno

Vestibilità moderna - Orlo della manica e colletto nello  
stesso tessuto della polo Spacchetti laterali  
Cuciture laterali



02  
Black Melange



07  
Navy Melange



23  
Grey Melange

S-XXL

50 Pz

10 Pz





**SO20080**



Organic Classic Polo piquè manica corta

**SO22980**



Organic Classic Donna Polo piquè manica corta

100% Cotone pettinato ring spun biologico fairtrade 235 gr/m<sup>2</sup>  
 Polsini a costine - Spacchi laterali - Vestibilità leggermente aderente - Cuciture laterali

XS-5XL	50 Pz	5 Pz
5XL nei colori		

XS-XXL	50 Pz	5 Pz
--------	-------	------

# GILDAN®

## SOFTSTYLE™



### MAN GL64800



Soft style polo doppio piquè  
 100% Cotone pettinato Ring Spun - 177 gr/m<sup>2</sup>  
 Cuciture laterali - Manica senza costina  
 2 bottoni in tinta - Vestibilità classico/moderna



Colore Sport Grey 10% poliestere  

S-4XL	36 Pz	6 Pz
-------	-------	------

### WOMAN GL64800L



Soft style donna polo doppio piquè  
 100% Cotone pettinato Ring Spun - 177 gr/m<sup>2</sup>  
 Cuciture laterali - Manica senza costina  
 3 bottoni in tinta - Vestibilità semi-fitted



Colore Sport Grey 10% poliestere  

S-XL	36 Pz	6 Pz
------	-------	------

# GILDAN®

## Jersey



Dry-Blend



POLO

### GL8800



**DryBlend Polo in jersey**

50% Cotone - 50% Poliestere

193 gr/m<sup>2</sup> bianco - 203 gr/m<sup>2</sup> colorato

Tecnologia DryBlend: proprietà di rapida asciugatura

3 bottoni color legno - Struttura tubolare

Vestibilità classic

*Particolarmente adatta per attività lavorative*



36

Black

32

Navy

40

Red

95

Sport Grey

51

Royal

30

White

S-3XL

36 Pz

6 Pz

### GL85800



**Hammer**

**polo doppio piquè manica corta**

100% Cotone pettinato Ring Spun

210 gr/m<sup>2</sup> bianco - 220 gr/m<sup>2</sup> colorato

3 bottoni in tinta - Cuciture e spacchetti laterali -

Vestibilità classico/moderna



30

White

33

Forest Green

42

Charcoal

51

Royal

295

Sport Grey

26

Sapphire

36

Black

32

Navy

40

Red

Colore Sport Grey: 10% poliestere

S-3XL

36 Pz

6 Pz

# My POLO 180



**NEW**  
**CPU424**



B&C MY POLO 180 manica corta

**NEW**  
**CPW461**



B&C MY POLO 180 women manica corta

Cotone Optimum™ al 100% prelavato e filato ad anello - 180 gr/m<sup>2</sup>

Questo piqué fine ad alta densità offre una sensazione morbida al tatto e un'eccezionale stampabilità.

Sport Grey: 90% cotone ring-spun pre-ristretto - 10% viscosa - Meta Gold: 78% cotone ring-spun pre-ristretto - 10% poliestere - 12% Metallic



S-3XL	50 Pz	10 Pz	5 Pz
4XL-5XL nei colori	25 Pz		



XS-XXL	50 Pz	10 Pz
--------	-------	-------

# My POLO LS 180



**NEW**  
**CPW425**



B&C MY POLO 180 manica lunga

**NEW**  
**CPW462**



B&C MY POLO 180 women manica lunga

Cotone Optimum™ al 100% prelavato e filato ad anello - 180 gr/m<sup>2</sup>  
Questa versatile polo in piqué fine ad alta densità offre una sensazione morbida al tatto e un'eccezionale stampabilità.

**Sport Grey:** 90% cotone ring-spun pre-ristretto - 10% viscosa - **Heather Burgundy:** 80% cotone ring-spun pre-ristretto - 20% poliestere  
**Heather Grey Fog:** 80% cotone ring-spun pre-ristretto - 20% poliestere - **Heather Blue:** 80% cotone ring-spun pre-ristretto - 20% poliestere  
**Heather Tarmac:** 60% cotone ring-spun pre-ristretto - 40% poliestere



001 White 002 Black 003 Navy 004 Red 101 Off White 121 Mastic 142 Roaster Coffee 349 Meta Lilac 370 Burgundy 406 Blush Blue 450 Royal Blue 547 Dark Forest 554 Camo Green 620 Sport Grey 670 Dark Grey

S-3XL	40 Pz	10 Pz
4XL-5XL nei colori 🟡	20 Pz	5 Pz

CPW462  
XXL nei colori: 001-002-003-004-450-620-670

XS-XL	40 Pz	10 Pz
-------	-------	-------



# My POLO 210



**NEW**

## CPU426

B&C MY POLO 210  
manica corta



**NEW**

## CPU427

B&C MY POLO 210  
manica lunga



Cotone Optimum™ al 100% prelavato e filato ad anello - 210 gr/m<sup>2</sup>  
Questo piqué fine ad alta densità offre una sensazione morbida al tatto e un'eccezionale stampabilità.

COLORI "CPU426"

COLORI "CPU427"

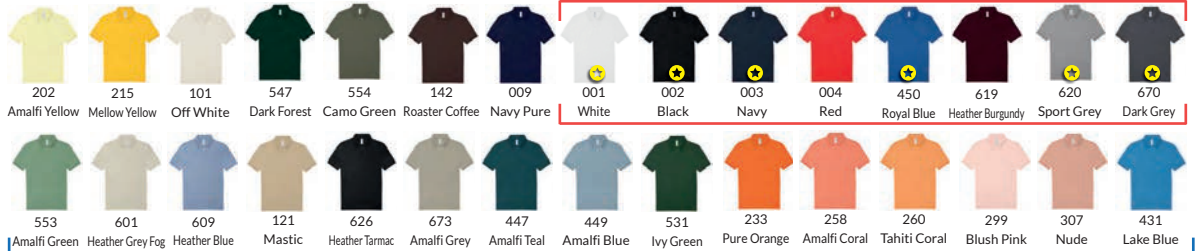

S-3XL	50 Pz	10 Pz
4XL-5XL nei colori 🟡	25 Pz	5 Pz

Colori: Sport Grey:10% viscosa - Heather Burgundy: 20% poliestere - Heather Grey Fog: 20% poliestere  
Heather Blue:20% poliestere - Heather Tarmac: 40% poliestere

S-3XL	40 Pz	10 Pz
-------	-------	-------



# INSPIRE



POLO

## MAN CPM430



B&C Inspire / men  
Polo piquè manica corta

## WOMAN CPW440



B&C Inspire / women  
Polo piquè manica corta

100% Cotone Biologico o Biologico In Conversione certificato prelavato ring-spun



001  
White



002  
Black



007  
Fire Red



008  
Cobalt Blue



231  
Urban Orange



006  
Navy Blue



410  
Sky Blue



610  
Heather Grey



540  
Bottle Green



201  
Solar Yellow



511  
Orchid Green



670  
Dark Grey  
SOLO UOMO



303  
Orchid Pink  
SOLO DONNA

Colore Heather Grey: 10% viscosa

S-3XL 50 Pz 10 Pz

XS-XL 50 Pz 10 Pz

# ID POLO

## piquè manica corta



### MAN

## CPUI10



#### ID001 - polo piquè manica corta

100% Cotone Ring Spun - 180 gr/m<sup>2</sup>  
 Colletto piatto a costine - Cuciture laterali  
 2 Bottoni tono su tono - Maniche senza costina

XS-4XL	50 Pz	10 Pz
XS nei colori	👉	

### WOMAN

## CPWI11



#### ID001 donna - polo piquè manica corta

100% Cotone Ring Spun - 180 gr/m<sup>2</sup>  
 Colletto piatto a costina - Cuciture laterali - 2 Bottoni  
 tono su tono - Regular fit - Maniche senza costina

XS-XXL	50 Pz	5 Pz
--------	-------	------

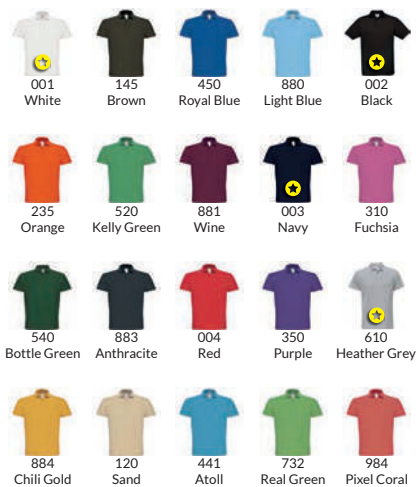

Heather Grey: 10% Viscosa



# ID POLO

## *piquè manica lunga*



### MAN

## CPUI12



**ID001 LSL men**  
**Polo piquè manica lunga**  
 100% cotone ring spun  
 180 gr/m<sup>2</sup>  
 Colletto in maglia a coste 1x1  
 Parasudore al collo  
 2 bottoni tono su tono  
 Cuciture laterali - Regular fit  
 Taglia 4XL Su richiesta

S-3XL	50 Pz	10 Pz
-------	-------	-------

### WOMAN

## CPWI13



**ID001 LSL women**  
**Polo piquè manica lunga**  
 100% cotone ring spun  
 180 gr/m<sup>2</sup>  
 Colletto in maglia a coste 1x1  
 Parasudore al collo  
 2 bottoni tono su tono  
 Cuciture laterali - Regular fit

XS-XXL	50 Pz	10 Pz
--------	-------	-------



001  
White



002  
Black



003  
Navy



004  
Red



235  
Orange



450  
Royal Blue



540  
Bottle Green



610  
Heather Grey

Heather Grey: 10% Viscosa



## MAN CPU409



Safran polo piquè manica corta

100% Cotone pettinato Ring Spun - 180gr/m<sup>2</sup>

S-3XL	50 Pz	10 Pz
3XL nei colori 🟡		



001  
White



002  
Black



003  
Navy



004  
Red



610  
Heather Grey



450  
Royal Blue



670  
Dark Grey

Colore Heather Grey: 10% Viscosa

## WOMAN CPW455



Safran Pure women  
polo piquè manica corta

100% Cotone pettinato Ring Spun - 180 gr/m<sup>2</sup>  
Cuciture laterali

XS-XL	50 Pz	5 Pz
-------	-------	------

# MY ECO POLO 65/35



**NEW**

## CPU428



MY ECO POLO 65/35 manica corta

65% di poliestere riciclato Optimum™ certificato RCS / 35% di cotone Better Cotton Optimum™ prelavato e filato ad anello - 180 gr/m<sup>2</sup>  
Etichetta a strappo e soluzione "B&C No Label" per un facile rebranding



S-3XL	50 Pz	10 Pz
4XL-5XL nei colori ♻️	25 Pz	5 Pz



# SPORT piquè



## CPU413



Sport polo piquè manica corta

100% Cotone Ring Spun - 180 gr/m<sup>2</sup>  
Collo e bordo manica in costina con riga a contrasto  
3 bottoni in tinta - Cuciture laterali



S-XXL	50 Pz	10 Pz
-------	-------	-------



ST3200



## ST3000



Polo piquè manica corta  
2 bottoni colore corno

## ST3100



Polo piquè donna manica corta  
2 bottoni in tinta

100% Cotone Ring Spun - 165 gr/m<sup>2</sup> bianco - 170 gr/m<sup>2</sup> colorato  
Manica senza costina - Cuciture laterali

### COLORI SOLO UOMO

### COLORI SOLO DONNA

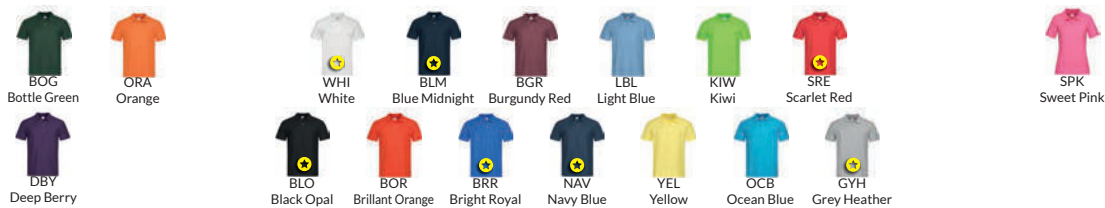

Colore Grey Heather: 15% Viscosa

S-XXL	48 Pz	6 Pz
3XL-5XL	24 Pz	6 Pz
3XL/4XL/5XL nei colori 🟡		

Colore Grey Heather: 15% Viscosa

XS-XL	48 Pz	6 Pz
XXL	24 Pz	6 Pz
XS e XXL nei colori 🟡		



## ST9060



### Star Harper polo piquè manica corta

100% Cotone pettinato Ring Spun  
180 gr/m<sup>2</sup>

Polsini e collo con bordo a costine

Bordino di rinforzo al collo in contrasto nel colore SLG e solo nel colore SLG contrasto MAB

3 bottoni in tinta - Cuciture laterali - Lavabile a 40°



Colore Grey Heather: 15% Viscosa

S-XXL	24 Pz	12 Pz
-------	-------	-------

## ST9150



### Star Hanna donna polo piquè manica corta

100% Cotone pettinato Ring Spun - 170 gr/m<sup>2</sup>  
Regular fit - Cuciture laterali - Lavabile a 40°

5 bottoni tono su tono - Manica senza costina

Bordino di rinforzo al collo in colore MAB su tutti i colori tranne sul colore MAB (contrasto SAP)

Fascia del collo a spina di pesce in contrasto cromatico  
Moderna abbottonatura sottile



S-XL	24 Pz	6 Pz
------	-------	------

POLO MANICA LUNGA



POLO STAR HEAVY



ST3400



Polo piquè manica lunga

100% Cotone Ring Spun  
 165 gr/m<sup>2</sup> bianco - 170 gr/m<sup>2</sup> colorato  
 3 bottoni in tinta - Polsino in costina - Cuciture laterali  
 Colore Grey Heather: 15% viscosa



S-XXL 48 Pz 6 Pz

ST9050



Star Henry polo piquè manica corta

100% Cotone Pettinato Ring Spun - 225 gr/m<sup>2</sup>  
 Cuciture e spacchi laterali - 2 bottoni tono su tono  
 Regular fit - Lavabile a 40° - Costina sulle maniche  
 Bordatura a spina di pesce in contrasto cromatico sul collo  
 e sulle fessure della cucitura laterale  
 Piccola etichetta delle taglie sul collo  
 Etichetta di manutenzione nella cucitura laterale



S-XXL 24 Pz 6 Pz



**NEW**

**ST9640**



Clive Polo piqué stretch manica corta

**NEW**

**ST9740**



Claire Polo piqué stretch donna manica corta  
Vestibilità femminile

95% cotone filato ad anelli pettinato - 5% elasthan; vero piqué 210 g/m<sup>2</sup>

cotone piqué di alta qualità - etichetta premium con la misura al collo - polsini e collo con bordo a costine - 3 bottoni tono su tono - fettuccia al collo tono su tono - cuciture e spacchi laterali, etichetta di manutenzione a strappo nella cucitura laterale, lavabile a 40°C - vestibilità Fitted



BLM  
Blue Midnight



WHI  
White



BLO  
Black Opal



SLG  
Slate Grey



MAB  
Marina Blue

S-3XL

24 Pz

6 Pz

XS-XXL

24 Pz

6 Pz



# PIQUÈ PREMIUM



POLO



UOMO

F63218



Premium polo piquè manica corta

3 bottoni in tinta - Cuciture laterali

S-3XL 36 Pz 6 Pz

DONNA

F63030



Premium donna polo piquè manica corta

2 bottoni in tinta - Cuciture e spacchetti laterali

XS-XL 36 Pz 12 Pz

100% Cotone - 170 gr/m<sup>2</sup> bianco - 180 gr/m<sup>2</sup> colorato  
Bordo manica in costina  
Grigio Melange: 3% Poliestere  
Athletic Heather: 90% Cotone 10% Poliestere Riciclato

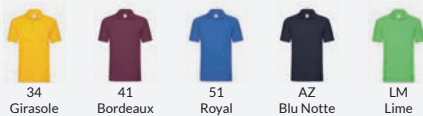
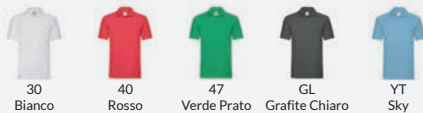

Colori solo UOMO



94 Grigio Melange

Colori solo DONNA



52 Rosa Pastello

57 Fucsia

PREMIUM MANICA LUNGA



F63310



Premium polo piquè manica lunga

100% Cotone  
170 gr/m<sup>2</sup> bianco - 180 gr/m<sup>2</sup> colorato  
Polsino in costina - 3 bottoni in tinta  
Spacchetti laterali

Athletic Heather: 90% Cotone 10% Poliestere Riciclato



S-3XL 36 Pz 6 Pz



**F63044**



**ICONIC**

Iconic polo piquè manica corta

100% Cotone Pettinato Ring Spun  
170 gr/m<sup>2</sup> bianco - 180 gr/m<sup>2</sup> colorato  
3 bottoni in tinta in madreperla - Spacchetti laterali  
Cuciture laterali



S-3XL      36 Pz      12 Pz



**F63050**



**ORIGINAL**

Original polo piquè manica corta

100% Cotone  
Grigio Melange 97% Cotone - 3% Poliestere  
175 gr/m<sup>2</sup> Bianco - 185 gr/m<sup>2</sup> Colorato  
Vestibilità classica  
2 bottoni in tinta - Cuciture laterali  
No spacchetti laterali - Etichetta rimovibile



S-3XL      36 Pz      12 Pz



F63417

**F63402**

**Polo piqué manica corta**

65% Poliestere - 35% Cotone - Lavabile a 60°  
 170 gr/m<sup>2</sup> bianco - 180 gr/m<sup>2</sup> colorato  
 Finiture a singolo ago - 3 bottoni in tinta  
 Cuciture laterali



S-3XL	36 Pz	6 Pz
3XL nei colori 		



SLIM FIT

**F63042**

**Tailored polo piqué slim fit manica corta**

65% Poliestere - 35% Cotone  
 170 gr/m<sup>2</sup> bianco - 180 gr/m<sup>2</sup> colorato  
 Lavaggio garantito a 60°C  
 3 bottoncini in tinta - Spacchi laterali  
 Perfetta come abbigliamento da lavoro moderno  
 Cuciture laterali



S-3XL	36 Pz	6 Pz
-------	-------	------



## RJ577M



**Polo pesante piqué manica corta**

100% Cotone pettinato Ring Spun  
 210 gr/m<sup>2</sup> bianco - 215 gr/m<sup>2</sup> colorato  
 Capo prelavato e adatto al lavaggio fino a 60°  
 Doppia struttura a nido d'ape  
 Nastro spigato interno collo e spacchetti  
 3 bottoni in tinta - Cuciture laterali



30 White    41 Burgundy    FN French Navy    36 Black    CR Classic Red

S-XXL    36 Pz    6 Pz

## RJ569M



**Polo piqué manica corta**

100% Cotone Ring Spun - 2 bottoni in tinta  
 195 gr/m<sup>2</sup> bianco - 200 gr/m<sup>2</sup> colorato  
 Cuciture laterali



30 White    38 Bottle Green    BH Bright Royal    SC Sky



36 Black    CR Classic Red    FN French Navy

S-3XL    36 Pz    6 Pz

3XL nei colori 🟡

100% cotton Heavy

Polo piqué Ring Spun

## Polo Stretch

**MAN**
**RJ566M**

Polo piquè stretch manica corta

**WOMAN**
**RJ566F**

Polo piquè stretch donna manica corta

 95% Cotone - 5% Lycra® - 205 gr/m<sup>2</sup> bianco - 210 gr/m<sup>2</sup> colorato

 Colletto con risvolto corto - Tessuto morbido al tatto 3 bottoni perlati per uomo e 4 bottoni perlati per donna  
 Lavabile a 40°C resistente all'asciugatrice - Striscia di tessuto naturale lungo la cucitura della spalla - Spacchi laterali  
 più corti con nastro a lisca di pesce - Cuciture laterali

 30  
White

 CR  
Classic Red

 FN  
French Navy

 LX  
Light Oxford

 CG  
Convoy Grey

 41  
Burgundy

 BH  
Bright Royal

 36  
Black

S-XXL

36 Pz

6 Pz

XS-XL

36 Pz

6 Pz



"organic"  
Certified by Ecocert Greenlife  
210865



# ORGANIC

POLO



## RJ508M



**Pure Organic polo piquè manica corta**

100% Cotone Organico Pettinato Ring Spun - 215 gr/m<sup>2</sup>

Taglio contemporaneo e design moderno

Elegante pattina anteriore con elemento a punto croce per un look eccellente e una migliore stabilità della pattina

Piccola etichetta a bandiera in sughero sulla cucitura laterale

Label free: Piccola etichetta senza logo sul collo

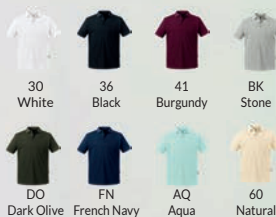

S-3XL      36 Pz      6 Pz

## RJ508F



**Pure Organic polo piquè donna manica corta**

100% Cotone Organico Pettinato Ring Spun - 215 gr/m<sup>2</sup>

Taglio contemporaneo e design moderno

Elegante pattina anteriore con elemento a punto croce per un look eccellente e una migliore stabilità della pattina

Piccola etichetta a bandiera in sughero sulla cucitura laterale

Label free: Piccola etichetta senza logo sul collo



XS-XXL      36 Pz      6 Pz



"organic"  
Certified by Ecocert Greenlife  
210865



CONTRAST



RECYCLED

**TRS174**



**Contrast polo piquè asciugatura rapida**

100% Poliestere - 130 gr/m<sup>2</sup> - Tessuto ad asciugatura rapida -  
Buone prestazioni anti sudore - Abbottonatura a 3 bottoni  
Colletto e polsini a coste - Cuciture laterali



56E  
New Royal/ Navy



5VV  
Navy/ New Royal



48B  
Black/ Classic Red



51P  
Classic Red/ Black



087  
Seal Grey/ Black



28P  
Black/ Seal Grey

XS-4XL	16 Pz	1 Pz
--------	-------	------

**TRS196**



**HM Recycled Polo Piquè manica corta**

100% poliestere - 130 gr/m<sup>2</sup>  
Piquè riciclato ad asciugatura rapida  
Ultra traspirante e con finitura antibatterica contro gli odori  
3 bottoni in tinta - Cuciture laterali



540  
Navy



800  
Black

S-3XL	24 Pz	1 Pz
XS disponibile su richiesta		



Polo in tessuto Riciclato Made in Italy  
Tracciabilità certificata - Possibili produzioni colori su richiesta



POLO



Made in Italy

VESTI ECOSOSTENIBILE



IT100

Polo piquè ecosostenibile manica corta

50% cotone riciclato 50% Cotone non riciclato

Colore Bianco: 100% Cotone non riciclato

180 gr/m<sup>2</sup>

Spacchetti laterali

(Dettaglio tricolore sullo spacchetto)

3 bottoni in tinta

Finiture in tricolore italiano



99  
Bianco



75E  
Cenere Eco



18E  
Blu Eco



22E  
Piombo Eco



12E  
Nero Eco



XS-XXL

24 Pz

6 Pz



Made in Italy

VESTI ECOSOSTENIBILE



IT110

Polo piquè ecosostenibile manica lunga

50% cotone riciclato 50% Cotone non riciclato

Colore Bianco: 100% Cotone non riciclato

180 gr/m<sup>2</sup>

Spacchetti laterali

(Dettaglio tricolore sullo spacchetto)

3 bottoni in tinta

Finiture in tricolore italiano



99  
Bianco



75E  
Cenere Eco



18E  
Blu Eco



22E  
Piombo Eco



12E  
Nero Eco



XS-XXL

24 Pz

6 Pz





# Sport

# PADEL

Full Print  
tuo Design



Crea il tuo disegno



Full Print  
tuo Design



## EM15000

T-shirt Padel girocollo manica corta Print

100% poliestere  
145 gr/m<sup>2</sup>

Stampa in Sublimazione full print su disegno del cliente

Minimo 20 pezzi  
(Taglie assortite - stessa grafica, colore e modello)  
XS - XXL

## EM25000

Pantaloncino personalizzabile Padel

100% poliestere  
145 gr/m<sup>2</sup>

Stampa in Sublimazione full print su disegno del cliente

Minimo 20 pezzi  
(Taglie assortite - stessa grafica, colore e modello)  
XS - 3XL

# FOOTBALL

## SK764

Pallone Calcio Full Print  
(Pallone professionale personalizzabile)

Misure 5 - 4 - 3 - 1

12 pannelli cuciti a mano

TPU FILM 0,15 mm

Total Quality: sigla utilizzata dopo che il pallone ha superato i 7 test qualitativi

Official Size and Weight: icone per indicare che sono stati rispettati i parametri basilari richiesti dalla FIGC: misura della circonferenza e peso.

Minimo 120 pezzi

(Stessa grafica e colore)



Il tuo Sponsor

Il tuo Logo



N. 1

**Personalizza il pallone con i colori che preferisci.  
Aggiungi il logo della squadra e sponsor.**

# FOOTBALL

## DIGITAL STANDARD

### EM 10000



T-shirt team girocollo manica corta Print

100% Poliestere

Peso: 145 gr/m<sup>2</sup>

Stampa in sublimazione full print fronte e retro con scudetto, sponsor e numero giocatore

Aggiunta del nome del giocatore su richiesta

Possibilità di scegliere il font

Possibilità di cambiare i colori ai vari modelli

Possibilità di aggiungere logo sulla spalla

Minimo 20 pezzi

(Taglie assortite - stessa grafica, colore e modello)

3XS - 3XL



SCEGLI IL MODELLO E  
INDICA I COLORI



### Scudetto, Sponsor e Numeri

Invia Sponsor e Scudetto in formato vettoriale con font e disegni convertiti in tracciati (formato illustrator o pdf).



**Scegli il modello da personalizzare con i tuoi colori o crea il tuo disegno.**

**FULL:** Personalizza tutta la T-Shirt



ARGENTINA

BERLINO

RIMINI

**LIGHT:** Personalizza solo il davanti



LIPSIA

TWISTER

NORVEGIA

**Richiedi il pdf con tutti i modelli disponibili**



## MINSK MAGLIA POLIESTERE

Code **SK7459M**

100% Poliestere multifilamenti

Peso: 130 gr/m<sup>2</sup>

Si tratta di un articolo che per la sua semplicità e praticità è stato progettato per avere un prezzo interessante, senza trascurare l'alta qualità del tessuto di poliestere utilizzato, con un peso adeguato al suo utilizzo polivalente e per sopportare gli innumerevoli lavaggi.

Cartone 30 pz stesso colore e misura

Pacco 1 pz 4XS - 3XL



**17** ROYAL | WHITE



**0201** YELLOW | WHITE



**77** BLACK | WHITE



**0301** ORANGE | WHITE



**21** BURGUNDY | WHITE



**15** RED | WHITE



**0113** WHITE | GREY



**19** GREEN | WHITE



**1201** PURPLE | WHITE



**33** NAVY | WHITE



**21101** FLUO YELLOW | WHITE



## ROMA PANTALONCINO

Code **SK7466**

100% Poliestere multifilamenti

Peso: 130 gr/m<sup>2</sup>

Capo da utilizzare con le maglie della collezione Sportika per formare il Set Gara. Per la produzione è stato utilizzato il tessuto di poliestere prodotto su macchine circolari che con una struttura mono elastica esalta le qualità di resistenza anche nelle sciolate estreme.

Cart. 30 pz stesso colore e misura

Pacco 3 pz 4XS - XXL



**01** WHITE



**08** ROYAL



**010** NAVY



**011** BLACK

## Kit Portiere su richiesta

**PROTECT**  
MAGLIA PORTIERE  
Code **SK7517L**

**GOAL**  
PANTALONCINO PORTIERE  
Code **SK7602**

## REAL TOP ALLENAMENTO COLLO ZIP

Code **SK7501**



100% Poliestere brush

Peso 220 gr/m<sup>2</sup>

Perfetto per l'allenamento durante tutta la stagione per le sue caratteristiche di peso medio del tessuto e per la sua ottima elasticità. La struttura "interlock" del tessuto garantisce una lunga durata del capo anche nel caso di lavaggi aggressivi.



**010** NAVY

**382F** ACID GREEN

**04** RED

**08** ROYAL

**011** BLACK

Cartone 20 pz stesso colore e misura

Pacco 1 pz 4XS - 3XL

## ATLETICO PANTALONE

Code **SK7502**



100% Poliestere brush

Peso 220 gr/m<sup>2</sup>

Forma insieme al top Real un perfetto set per l'allenamento. La vestibilità "regular fit" permette flessibilità nei movimenti e in particolar modo nel controllo della calciata. Come il Top Real con la struttura "interlock" del tessuto si può garantire una lunga durata del capo.



**04** RED



**010** NAVY



**08** ROYAL



**011** BLACK

Cartone 20 pz stesso colore e misura

Pacco 1 pz 4XS - 3XL

## PREMIER BORSONE SPORTIVO

Code **SK7438**



100% Poliestere

600D con una spalmatura di PVC compatta e di importante spessore che da una garanzia al prodotto di robustezza e di lunga durata. Gli accessori, in modo particolare le zip, sono stati realizzati con molta cura per sostenere gli usi più "impropri".

Vano superiore 64 Lt.

Vano inferiore 26 Lt.

ESCLUSO FONDO RIGIDO

Vedi codice EM100 TG XL



**010** NAVY

**011** BLACK

**04** RED

**06** GREEN

**05** BURGUNDY

**08** ROYAL

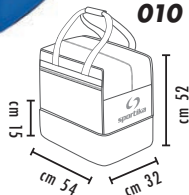

FONDO PER BORSA

Code **EM100**

PAGINA 155



Cartone 10 pz stesso colore

Pacco 1 pz

**TPUFILM** è il risultato della Nano Technology. Si tratta di un film trasparente e poroso di 0,15mm che protegge la morbidezza anche a basse temperature per l'effetto isolante, con un supporto di 2/4 mm di spugna. Inoltre la pellicola garantisce la resistenza all'abrasione del disegno e del colore per l'effetto protettivo del film.

## FUTURA ELITE PALLONE CALCIO

Code **SK7642** MISURA 5

Peso: 420 gr/m<sup>2</sup> +/- 5%

Code **SK7643** MISURA 4

Peso: 360 gr/m<sup>2</sup> +/- 5%

Cartone 12 pz stesso colore e misura

Pacco 1 pz

TPUFILM a 12 sezioni **cucite a mano**.

Resistenza all'uso ( per la carcassa, cuore del pallone, a 5 strati di poliestere/cotone), garanzia della tenuta della pressione per lungo tempo (per l'utilizzo della camera d'aria sintetica in Butyle).

Pallone ideale per la gara e l'allenamento per le sue caratteristiche polivalenti ed uniche nel suo genere. Embossed Design



**0702** SKY / YELLOW

**0208** YELLOW / ROYAL



## CRUISER PALLONE CALCIO

Code **SK7656** MISURA 5

Peso: 420 gr/m<sup>2</sup> +/- 5%

Code **SK7657** MISURA 4

Peso: 360 gr/m<sup>2</sup> +/- 5%

Cartone 20 pz stesso colore e misura

Pacco 1 pz

Esterno TPUFILM, a 32 sezioni.

Camera d'aria in gomma sintetica ricoperta da 1500 mt di filo di poliestere, "Winding System", esalta la morbidezza del pallone e controlla l'aumento del volume (effetto camicia).

Utilizzato per la gara e l'allenamento anche nei settori giovanili.

Embossed Design



**011** WHITE/BLACK



**03** WHITE/ORANGE

## RAPID PALLONE PRIMI CALCI

Code **SK7658** MISURA 3

Peso: 290 gr/m<sup>2</sup> +/- 5%

Cartone 20 pz Pacco 1 pz



**07** WHITE / AZURE

TPUFILM a 32 sezioni  
La camera d'aria in gomma sintetica garantisce una buona tenuta della pressione. Utilizzato per i primi calci e consigliato dagli allenatori  
Embossed Design

## LIGHT PALLONE PRIMI CALCI

Code **SK7659** MISURA 4

**290 gr +/-5%**

Cartone 20 pz Pacco 1 pz



**08** WHITE / ROYAL

TPUFILM a 32 sezioni.  
Camera d'aria in gomma sintetica ricoperta da 1000 mt di filo di poliestere. Consigliato dagli allenatori per i primi calci con un peso inferiore alla tradizionale mis. 4°  
Embossed Design



## FUTSAL



### SILVER PALLONE FUTSAL

Code **SK7620** MISURA 4

Peso: 360 gr/m<sup>2</sup> +/- 5%

Cartone 12 pz Pacco 1 pz



**01** WHITE / AZURE

Poliuretano da 1,1mm, a 32 sezioni  
Carcassa formata da 4 strati di PC (poliestere/cotone) Camera d'aria in Butyle. Particolarmente resistente all'abrasione

### DIAMOND PALLONE FUTSAL

Code **SK7619** MISURA 4

Peso: 360 gr/m<sup>2</sup> +/- 5%

Cartone 12 pz Pacco 1 pz



**02** YELLOW / AZURE

Poliuretano ( Duckson Korea Pu) da 1,1mm, a 32 sezioni cucite a mano  
Carcassa formata da 4 strati di PV (poliviscosa)  
Camera d'aria in butyle

## YUKON GIACCA TUTA

Code **SK7626**



100% Poliestere Polysoft

Peso: 230 gr/m<sup>2</sup>

Leggermente garzato

Vita e i polsi della Giacca sono Rib 2x2

Zip alle tasche

Vestibilità' slim

Cartone 20 pz stesso colore e misura

Pacco 1 pz 4XS - 3XL



**010** NAVY



**08** ROYAL



**04** RED



**011** BLACK



**01** WHITE

## BILBAO PANTALONE TUTA

Code **SK7625**



100% Poliestere Polysoft

Peso tessuto 230 gr/m<sup>2</sup>

Elastico 4 cm in vita

Leggermente garzato

Cordoncino interno, 2 tasche laterali senza zip.

Insero sul retro altezza polpaccio, fondo dritto.

Cartone 20 pz stesso colore e misura

Pacco 1 pz 4XS - 3XL



**010** NAVY



**011** BLACK

## CHESTER-GIACCA BOMBER

Code **SK7329**



100% Poliestere 210T PVC coating imbottitura

Peso: 180 gr/m<sup>2</sup>

Si tratta di una giacca bomber per il tempo libero e di rappresentanza per il team. Il poliestere ponge utilizzato e la spalmatura interna di PVC garantiscono l'impermeabilità; il giusto peso dell'imbottitura interna favorisce un utilizzo prolungato nella media ed alta stagione invernale. Il cappuccio staccabile e l'elastico in vita e nei polsini, danno al capo una sua praticità e confortevolezza.

Cartone 10 pz stesso colore e misura

Pacco 1 pz 4XS - 4XL



**010** NAVY



**011** BLACK



## ASSEN COMPLETO BASKET REVERSIBILE

Code **SK6054**



# BASKET

100% Poliestere micromesh

2 strati da 95 gr/m<sup>2</sup>

Si tratta di un Set Double Face molto popolare nel Basket, apprezzato dagli operatori del settore ed atleti per la sua leggerezza, morbidezza e vestibilità.

Cartone 20 set stesso colore e misura

Pacco 1 set 4XS-5XL



**17**  
ROYAL | WHITE ↔ WHITE | ROYAL



**15**  
RED | WHITE ↔ WHITE | RED



**19**  
GREEN | WHITE ↔ WHITE | GREEN



**33**  
NAVY | WHITE ↔ WHITE | NAVY



**39**  
NAVY | YELLOW ↔ YELLOW | NAVY



**58**  
ORANGE | BLACK ↔ BLACK | ORANGE



**77**  
BLACK | WHITE ↔ WHITE | BLACK



## MINSK MAGLIA POLIESTERE



Code **SK7459M**

100% Poliestere multifilamenti  
Peso: 130 gr/m<sup>2</sup>

Si tratta di un articolo che per la sua semplicità e praticità è stato progettato per avere un prezzo interessante, senza trascurare l'alta qualità del tessuto di poliestere utilizzato, con un peso adeguato al suo utilizzo polivalente e per sopportare gli innumerevoli lavaggi.

Cart. 30 pz stesso colore e misura

Pacco 1 pz 4XS-3XL



**33** NAVY | WHITE

**17** ROYAL | WHITE



**0113** WHITE | GREY

**15** RED | WHITE



**77** BLACK | WHITE



**19** GREEN | WHITE



**0201** YELLOW | WHITE

## MOSCA CANOTTA DONNA PALLAVOLO



Code **SK5057**

100% Poliestere multifilamenti  
Peso: 130 gr/m<sup>2</sup>

Utilizzato particolarmente nelle accademie volley, settori giovanili e fino alle prime squadre per allenamento e gara. E' stato realizzato con un tessuto di qualità, monoelastico, con un peso adeguato all'attività indoor e per sopportare numerosi lavaggi.

Cart. 30 pz stesso colore e misura

Pacco 1 pz 3XS-3XL



**33** NAVY | WHITE

**17** ROYAL | WHITE



**0113** WHITE | GREY

**15** RED | WHITE



**77** BLACK | WHITE



**19** GREEN | WHITE



**0201** YELLOW | WHITE

## OSAKA PANTALONCINO UOMO PALLAVOLO

Code **SK5034**

100% Poliestere interlock  
Peso: 130 gr/m<sup>2</sup>

Progettato esclusivamente per il volley, consigliato per la gara è stato realizzato con un tessuto di poliestere, con una struttura mono elastica che esalta le qualità di resistenza anche nelle scivolate estreme. Nella parte posteriore è stato inserito lo spazio sponsor che il professionismo nel volley richiede.

Cartone 30 pz stesso colore e misura

Pacco 1 pz M-3XL



**15** RED | WHITE

**39** NAVY | YELLOW



**77** BLACK | WHITE



**17** ROYAL | WHITE

## KOBE PANTALONCINO DONNA PALLAVOLO IN POLIESTERE

Code **SK5050**

100% Poliestere micromesh  
Peso: 130 gr/m<sup>2</sup>

Consigliato per le scuole volley e settori giovanili, un articolo semplice e pratico, ma prodotto con un tessuto di poliestere leggero e resistente a lavaggi frequenti.

Cartone 30 pz stesso colore e misura

Pacco 1 pz xxs-xxl

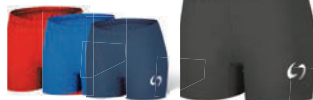

**04** RED

**08** ROYAL

**010** NAVY

**011** BLACK



## ERGO PANTALONCINO DONNA PALLAVOLO

Code **SK5049**

92% Cotone 30/1 - 8% Elastane  
Peso: 200 gr/m<sup>2</sup>

Prodotto con fibra naturale di cotone per rendere l'articolo confortevole e con buona percentuale di elastomero per esaltare le performance dell'atleta. Consigliato per chi ha necessità di un capo tecnico e di alta qualità.

Cartone 30 pz stesso colore e misura

Pacco 1 pz xxs-xxl



**04** RED

**08** ROYAL

**010** NAVY

**011** BLACK





**NEW**

## JM100438 Drive Bermuda Padel

100% Poliestere  
Pantaloncini da Tennis/Padel pensati per la competizione e realizzati in tessuto a maglia. Cintura elastica regolabile con cordini - Fascia elastica con laccio - Tasche laterali  
Tessuto leggero

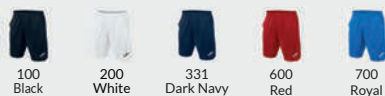

4XS/3XS	XXS	XS	S	M	L	XL
XXL/3XL	10Pz	1 Pz				



## JM100186 Master pantaloncino Tennis microfibra

95% Poliestere 5% Elastane  
160 gr/m<sup>2</sup>  
Tessuto in microfibra resistente ed elasticizzato  
Elastico e cordoncino in vita  
Tasche e spacchetti laterali  
Logo Joma piccolo ricamato su lato sinistro



S - XXL	10Pz	1 Pz
---------	------	------

## EM25



**Paredes  
Pantaloncino Padel**  
100% Poliestere Apollon  
130 gr/m<sup>2</sup>  
Tasche laterali



XS-XXL	20 Pz	1 Pz
--------	-------	------



## JM900759 Combi Open II Gonna Pantaloncino Tennis

Gonna: 80% Poliestere 20% Elastane  
Pantaloncino interno: 95% poliestere 5% elastane  
195 gr/m<sup>2</sup> - Logo Joma piccolo serigrafato sul lato sinistro



4XS-3XL	10 Pz	1 Pz
---------	-------	------



## JM400245

### Pacco da 24 polsini medi colori assortiti

Composizione:  
85% Cotone  
10% Elastane  
5% Nylon  
Logo ricamato.

Il pacco è composto da:  
3 Royal, 3 Green Fluor,  
3 Purple, 3 Orange, 3  
Black, 3 Coral Fluor, 3  
Turquoise Fluor, 3 Red



1 Pacco da 24 pz indivisibili - Taglia unica

## JM400602

### Calza alla caviglia pacco da 12 pezzi

Composizione:  
75% Cotone  
20% Poliestere  
5% Spandex



100  
Black

200  
White

35/38 - 43/46 1 PC (12 Pz indivisibili)

## JM400603

### Calza alta pacco da 12 Pz

Composizione:  
75% Cotone  
20% Poliestere  
5% Spandex



100  
Black

200  
White

39/42 - 43/46 1 PC (12 Pz indivisibili)

## JM400635

### Pacco da 12 Visiere colori assortiti

100% poliestere Microfibra 50D  
Visiera regolabile con elemento rifrangente nella chiusura  
Chiusura a velcro  
Il tessuto interno facilita l'assorbimento del sudore  
Logo stampato  
Il pacco è composto da: 3 Black, 3 White, 2 Yellow, 2 Orange, 2 Royal



1 Pacco da 12 pz indivisibili - Taglia unica



**DUNLOP®**

## X0503053

Dunlop Team tubo da 3 palle Padel

YE  
Yellow

Cart. 24 tubi (72 palle) Pc 1 tubo ( 3 palle)



**Wilson**

## X0501400

Wilson Team Tubo da 3 palle Padel

YE  
Yellow

Cart. 24 tubi (72 palle) Pc 1 tubo ( 3 palle)





## JM400750

### Zainetto padel

Chiusura vano con zip per inserire la racchetta più un vano (sempre chiusura zip) porta oggetti.

E' dotata inoltre di un'altra piccola tasca con chiusura zip per chiavi, portafoglio.

UNICA	10 Pz	1 Pz
-------	-------	------



100  
Black



## JM400749

### Zaino padel

Chiusura vano con zip per inserire la racchetta più un vano (sempre chiusura zip) porta oggetti.

E' dotata inoltre di un'altra piccola tasca con chiusura zip per chiavi, portafoglio.

UNICA	10 Pz	1 Pz
-------	-------	------



100  
Black



**NEW**

## JM400925

### Open Zaino Padel

100% Poliestere

Zaino con scomparto porta racchetta e porta scarpe

Tasche laterali - logo grande sulla parte anteriore

Chiusura a zip - Tasca anteriore interna

Dimensioni: altezza 8 cm x larghezza 32 cm x profondità 20 cm

Manici regolabili

UNICA	10 Pz	1 Pz
-------	-------	------



102  
Black/White



116  
Black/Turquoise



106  
Black/Red



727  
Green/White

**SEE001**
**Porta racchetta Padel  
singola**

100% Poliestere  
Nylon 210-420  
100% Crystal PVC  
54x28x4  
Venduto singolarmente



ORF  
Orange fluo



YEF  
Yellow fluo



PKF  
Pink Fluor

**SEE25**
**Zaino Piccolo Padel**

65% Poliestere - 35% Cotone  
Nylon 210-420  
100% Crystal PVC  
52x46x27 cm  
Venduto singolarmente



ORF  
Orange fluo



YEF  
Yellow fluo



PKF  
Pink Fluor

**softee**<sup>®</sup>
**X83044**
**Softee zainetto porta  
racchette Padel**

Esterno poliuretano  
Interno Poliuretano  
Misure in cm 47x30x16  
Venduto singolarmente



BK  
Black



BR  
Brown



WHT  
White





## JM100052



**Combi T-shirt Interlock girocollo manica corta**

100% poliestere interlock - 145 gr/m<sup>2</sup>

Tecnologia Micro mesh per una migliore traspirabilità

Logo Joma piccolo serigrafato sulla destra del petto



6XS-3XL	10 Pz	1 Pz
Taglie Bambino 6XS/5XS (4-6 anni)		
4XS/3XS (8/10 anni) - XXS (12 anni)		
Taglie adulto: - XS - XXL/3XL		

## JM100053



**Nobel pantaloncino Interlock**

100% Poliestere Interlock - 145 gr/m<sup>2</sup>

Tessuto tecnico elastico e resistente

Senza tasche - elastico e cordoncino in vita

Logo Joma piccolo serigrafato su lato sinistro





## JM102222



### Record II canottiera running

100% Poliestere  
100 gr/m<sup>2</sup>

Tessuto Interlock

Finitura laser al collo e giromanica per offrire il massimo comfort - Logo piccolo lato destro

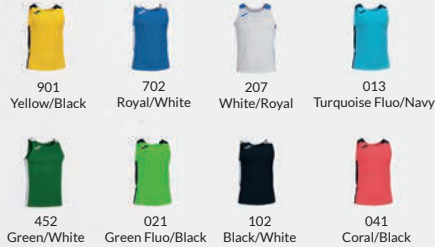

XS-XXL 10 Pz 1 Pz



## JM100807



### Eventos T-shirt Mesh girocollo manica corta

100% Poliestere Mesh - 90 gr/m<sup>2</sup>  
Cuciture Flatlock per il massimo comfort

Tecnologia micro mesh per una migliore traspirabilità  
Logo Joma piccolo serigrafato sulla spalla sinistra



S-XXL 25 Pz 25 Pz



## JM102226



### Record II short running

100% Poliestere Interlock 145 gr/m<sup>2</sup>  
Short con cintura elastica regolabile con lacci  
La leggerezza e l'apertura laterale garantiscono libertà di movimento - Include tasca interna  
Logo piccolo serigrafato lato sinistro



XS-XXL 10 Pz 1 Pz



## JM101669



### Shark II costume sportivo

80% Poliamide 20% Elastan - Mesh interno 100% poliestere - Logo Stampato  
Cuciture flatlock per il massimo comfort



102  
Black

332  
Navy

602  
Red

702  
Royal

4XS-XL 10 Pz 1 Pz

Taglie Bambino:

4XS - 3XS (8-10 anni) - XXS (12anni)

Taglie adulto: - XS - XL



# Joma®

## JM101206



### Shark costume bermuda

100% Poliestere microfibra  
mesh interno 100% poliestere  
2 tasche laterali - Logo piccolo ricamato



600  
Red



700  
Royal



100  
Black



331  
Dark Navy

S-XL

10 Pz

1 Pz



100  
Black



700  
Royal



331  
Dark Navy



450  
Green



600  
Red

UNICA

10 Pz



★NEW

## JM400236



### MEDIUM III Borsa sport con tasca laterale

100% poliestere  
Borsa con tasca laterale, apertura con doppia cerniera e protezione sul cinturino.  
Chiusura a zip - Tessuto resistente - Tasca laterale inferiore - Cinghie imbottite regolabili - Manici imbottiti  
Dimensioni: altezza 29 cm x larghezza 63 cm x profondità 32 cm  
Capacità in litri: 63.5

UNICA

10 Pz

1 Pz





## JM101966

### Academy IV tuta in poliestere tricot

100% Poliestere Tricot Dull - 190 gr/m<sup>2</sup>  
 Set Tuta da ginnastica  
 Jacket aperto con zip e colletto alto  
 Rib su polsini ed elastico in vita per una migliore regolazione e comodità. Logo stampato.  
 Pantalone lungo con elastico regolabile in vita tramite lacci, tasche e rib su caviglie. Logo Joma piccolo lato destro Jacket e lato sinistro pantalone



3XS-XXL 10 Pz 1 Pz



## JM100086



### Gala jacket in poliestere tricot

100% Poliestere - 190 gr/m<sup>2</sup>  
 Tasche laterali con zip  
 Costina ai polsi e al fondo  
 Logo Joma piccolo ricamato sulla destra del petto



6XS-3XL	10 Pz	1 Pz
Taglie Bambino 6XS (4 anni)		
5XS (6 anni) - 4XS (8 anni)		
3XS (10 anni) - XXS (12 anni)		
Taglie adulto: - XS - 3XL		

## JM101113



### Estadio II pantalone in poliestere tricot

100% Poliestere - 235 gr/m<sup>2</sup>  
 Elastico e cordoncino in vita  
 Tasche laterali - Costina al fondo con zip  
 Logo Joma piccolo ricamato sul lato sinistro



6XS-3XL	10 Pz	1 Pz
Taglie Bambino 6XS (4 anni)		
5XS (6 anni) - 4XS (8 anni)		
3XS (10 anni) - XXS (12 anni)		
Taglie adulto: - XS - 3XL		



**NEW**

## JM101303



**Menfis felpa polyfleece cappuccio e zip**

100% Poliestere

Giacca aperta con zip intera e cappuccio.

Tasche, polsini e vita a costine per una vestibilità perfetta. Interno felpato per offrire comodità. Logo ricamato sulla destra del petto



200 White



331 Dark Navy

3XS-3XL	10 Pz	1 Pz
Taglie Bambino:		
3XS (10 anni) - XXS (12anni)		
Taglie adulto: - XS - 3XL		



020 Green Fluor



050 Orange Fluor

**NEW**

## JM101333



**Cairo II Felpa Polyfleece girocollo**

100% Poliestere

Felpa con scollo rotondo e tessuto a costine su colletto, polsini e vita per una vestibilità ottimale. Interno felpato che offre comodità. Logo ricamato.

Fondo e polsini a costine - Collo a costine

Tessuto interno in pile

Libertà di movimento



200 White



331 Dark Navy

3XS-3XL	10 Pz	1 Pz
Taglie Bambino:		
3XS (10 anni) - XXS (12anni)		
Taglie adulto: - XS - 3XL		



020 Green Fluor



050 Orange Fluor



## JM100285

Faraon felpa polyfleece collo zip

100% Poliestere - Costina ai polsi e al fondo  
Logo Joma piccolo ricamato sulla destra del petto



6XS-XXL	10 Pz	1 Pz
Taglie Bambino 6XS (4 anni) - 5XS (6anni)		
4XS (8 anni) - 3XS (10 anni) - XXS (12anni)		
Taglie adulto: - XS - XXL		

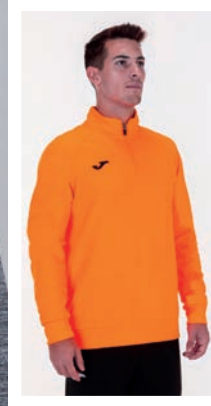

## JM9016P13

Suez pantalone in felpa polyfleece

100% Poliestere - 235 gr/m<sup>2</sup>  
Logo Joma Grande sul lato sinistro  
Tasche laterali - Fondo con costina  
Elastico e cordoncino in vita



6XS-XXL	10 Pz	1 Pz
Taglie Bambino 6XS (4 anni) - 5XS (6anni)		
4XS (8 anni) - 3XS (10 anni) - XXS (12anni)		
Taglie adulto: - XS - XXL		





**NEW**

## JM100087



**Iris jacket anti pioggia con cappuccio e zip**

100% Poliestere MICRO-MESH SYSTEM

Giacca a vento impermeabile aperto con cerniera e taschini, polsini regolabili con elastico per una migliore adattabilità e cappuccio.

Tasche laterali

Interno con tecnologia Micro-Mesh per una migliore traspirabilità e maggiore ventilazione, fattori che aiutano a mantenere costante la temperatura corporea.



100 Black 300 Navy 700 Royal 600 Red 450 Green



020 Green Fluor 040 Coral Fluor 800 Orange 010 Turquoise Fluor

3XS-3XL 10 Pz 1 Pz



## JM500113

**Wind windbreaker doppio tessuto**

Tessuto principale 100% Poliestere

Parti elasticizzate 92% Poliestere 8% Elastane

Collo alto e sotto ascelle in tessuto elasticizzato

Antivento e anti pioggia

Loghi Joma piccoli sul petto e spalla lato destro



10 Black 30 Navy 60 Red



35 Royal 65 Burgundy

6XS-XXL 10 Pz 1 Pz

Taglie Bambino 6XS (4 anni) - 5XS (6anni)

4XS (8 anni) - 3XS (10 anni) - XXS (12anni)

Taglie adulto: - XS - XXL



## JM102256

**Trivor giaccone lunghezza 3/4**

Interno: Pile 100% poliestere

Esterno: poliestere/ Taslon PVC

Giaccone lunghezza 3/4 con

tessuto polar interno che isola dal freddo e mantiene il calore.

Cappuccio a scomparsa

incorporato, con lacci.

Tasche laterali con chiusura a bottone e una tasca extra interna

con chiusura adesiva.

Logo ricamato



3XS-XXL 10 Pz 1 Pz



100 Black 321 Dark Navy/Yellow Fluor 600 Red 117 Black/Green Fluor 331 Dark Navy 700 Royal



## JM400235

### Diamon II zaino sport

100% poliestere  
Zaino con rinforzo sul retro  
Tasca frontale per la palla  
Logo in serigrafia  
Capacità in litri: 44.2 lt  
Misure H 47 cm/ L 32 cm/ P 20 cm

UNICA	10 Pz	1 Pz
-------	-------	------



NEW

## JM400234



### ESTADIO III Zaino sport con scarpiera rigida

100% Poliestere  
Zaino con scarpiera rigida sul fondo.  
Logo in serigrafia.  
Tasche anteriori  
Schiena e Manici imbottiti  
Borsa per scarpe alta 14 cm  
Capacità in litri: 23,8  
Altezza: 46 cm  
Larghezza 32 cm  
Fondo: 20 cm



UNICA	10 Pz	1 Pz
-------	-------	------



## JM400006

### Training III borsone sport

100% poliestere  
Borsone da allenamento e gara, con scomparto interno imbottito  
Realizzato in poliammide, una fibra sintetica molto resistente e leggera  
Scomparto interno doppio fondo  
Misure: H 45cm (portascarpe 11,5 cm altezza) L 44 cm/ P 27 cm  
Capacità in Litri: 49,5 LT



UNICA	10 Pz	1 Pz
-------	-------	------



NEW

## JM400379



### Gym sac Eventos

100% Poliestere (rivestimento in poliuretano)  
Logo: Serigrafato  
Borsa multiuso. Manici e chiusura in corda



UNICA	150 Pz	1 Pz
-------	--------	------

## CASACCA STRIPE

**EM78**



Stripe Casacca single

100% poliestere - 80/90 gr/m<sup>2</sup>

Tessuto a righe traforate

Bordino tono su tono

K (Kid)		
J (Junior)	50 Pz	10 Pz
A (senior)		



01  
Bianco



209  
Arancio Fluo



07  
Celeste Sky Blue



211  
Giallo Fluo



04  
Red



## CASACCA DB

**NEW**

**EM79**



Double Casacca

100% Poliestere stripe

2 strati accoppiati da 80-90 gr/m<sup>2</sup>

Tessuto a righe traforate

K (Kid)	
J (Junior)	
A (Senior)	



209208  
fluo orange | Fluo GREEN



## CALZA SPD T

**EM33**



Sport GAME Pacco da 3 calze

77% Poliestere - 11% Elastane

10% Cotone - 2% Poliamide

40 confezioni da 3 paia indivisibili

Imbustate singolarmente

K (Kid)	40 Pc = 120 Pz
J (Junior)	1 Pc = 3 Pz
A (Senior)	
40 Pc = 120 Pz / 1 Pc = 3 Pz	

**EM35**



Gambale Cross pacco da 3 calze senza piede

85% Poliestere - 15% Elastane

Struttura tubolare elasticizzata

Elimina la necessità di utilizzare il Tape - Confezione da 3 pz indivisibile

A (Senior)	40 Pc = 120 Pz
	1 Pc = 3 Pz
40 Pc = 120 Pz / 1 Pc = 3 Pz	



01 Bianco 04 Rosso 08 Azzurro 010 Blu 011 Nero

**COLORI SU RICHIESTA**



07 Celeste Arancio 012 Viola 06 Verde 05 Bordeaux 02 Giallo



## T-SH RT SPORT



EM10B



**EM10**

Teckna  
maglia raglan in poliestere

100% poliestere interlock piqué  
120 gr/m<sup>2</sup>

Girocollo in tessuto

Manica con inserto inferiore  
per una migliore libertà di movimento

S-XXL	100 Pz	10 Pz
-------	--------	-------

## CANOTTA BASK T



38 Navy/Yellow - Yellow/Navy  
33 White/Navy - Navy/White  
17 White/Royal - Royal/White  
15 White/Red - Red/White



**NEW**

**EM15**

Canottiera Basket Reversibile

100 % poliestere micromesh  
2 strati da 95 gr/m<sup>2</sup>

Tessuto leggero e morbido  
Modello con ottima vestibilità  
Double face

3XS-5XL	20 Pz	1 Pz
Junior 3XS-XS	Senior S-5XL	

## PANTALONCINO SPORT



**NEW**  
**EM23**

Pantaloncino Basket

100% Poliestere  
130 gr/m<sup>2</sup>

Tessuto micromesh  
Vestibilità over  
dedicata al basket



01 Bianco 04 Rosso 08 Azzurro 010 Blu  
011 Nero 05 Bordeaux 06 Verde 02 Giallo

4XS-5XL	12 Pz	3 Pz
Bambino: 4XS (3-4 anni) - 3XS (5-6 anni) XXS (7-8 anni) - XS (9-10 anni) Adulto: S-5XL		



**EM22**

DYNAMIC Pantaloncino Sport  
multifilamenti

100% Poliestere  
115 gr/m<sup>2</sup>

Elastico e cordoncino  
in vita senza tasche

4XS-XXL	30 Pz	3 Pz
Bambino: 4XS (3-4 anni) - 3XS (5-6 anni) XXS (7-8 anni) - XS (9-10 anni) Adulto: S-XXL		

## JACK T ANTIVENTO



### EM44

**Pullover antivento**

100% Poliestere

Collo V

Coulisse e cordoncino con stopper in vita

Polsini con elastico

Antivento

3XS-XXL	30 Pz	1 Pz
---------	-------	------



010  
Blu



011  
Nero



## TOP

### EM55N - EM55



**Top Girocollo**

100% Poliestere garzato

210 gr/m<sup>2</sup>

Parasudore in colore verde fluo

3XS-XXL	30 Pz	1 Pz
---------	-------	------



010  
Blu



011  
Nero



EM55 fino ad esaurimento scorte, poi ordinabili con codice art. EM55N

## TD 1/2 ZIP

### EM56N - EM56



**Top collo zip**

100% Poliestere garzato

210 gr/m<sup>2</sup>

Zip in colore verde fluo

3XS-XXL	30 Pz	1 Pz
---------	-------	------



010  
Blu



011  
Nero



EM56 fino ad esaurimento scorte, poi ordinabili con codice art. EM56N



## MAGLIA TERMICA



01 Bianco 08 Azzurro 04 Rosso 06 Verde



011 Nero 010 Navy 02 Giallo 05 Bordeaux



**EM43**

Maglia termica manica lunga

92% poliestere 8% elastane

Ideale come sottogaglia

Imbusto singolo

4XS/3XS - XXS/XS - S/M - L/XL - XXL/3XL  
30 Pz 1 Pz

## B RMD A



**EM67 - EM67N**

Bermuda Allenamento

100% Poliestere garzato

210 gr/m<sup>2</sup>

Coulisse e cordoncino in vita



010 Blu 011 Nero

3XS-XXL 30 Pz 1 Pz

EM67 fino ad esaurimento scorte, poi ordinabili con codice art. EM67N

## PANTALONE



**EM66 - EM66N**

Pantalone Allenamento

100% Poliestere garzato - 210 gr/m<sup>2</sup>

Coulisse e cordoncino in vita



010 Blu 011 Nero

3XS-XXL 30 Pz 1 Pz

EM66 fino ad esaurimento scorte, poi ordinabili con codice art. EM66N

## B RMD A



### EM68



**Bermuda in microfibra**

100% Poliestere - 190 gr/m<sup>2</sup>

Elastico e cordoncino in vita

Cuciture colore a contrasto

2 tasche laterali

1 tasca posteriore con chiusura in velcro



01  
Bianco/Grigio



011  
Nero/Bianco



010  
Blu/Bianco



MT10  
Royal/Bianco



3XS-XXL	50 Pz	3 Pz
Taglie Bambino: 3XS (5-6 anni)		
XXS (7-8 anni) - XS (9-10 anni)		

CUCITURE  
IN CONTRASTO

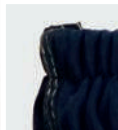

## PANTALONI

### EM82



**Pantalone Rappresentanza con Tasche**

100% Poliestere Brush

220 gr/m<sup>2</sup>

Tasche laterali - Vestibilità regular fit

Imbusto singolo

Made in Cina

3XS (5/6 anni) - XXS (7/8 anni) - XS (9/10 anni)		
3XS-XXL	20 Pz	1 Pz



010  
Blu



011  
Nero



## TUTA

**NEW**

### EM81



**Jacket sport in poliestere**

100% Poliestere

245 gr/m<sup>2</sup>

Soffice garzatura interna

Vestibilità slim fit

Abbinabile al pant EM83 per formare completo tuta

5XS-3XL	10 Pz	1 Pz
---------	-------	------



**NEW**

### EM83



**Pantalone sport in poliestere fondo con zip**

100% Poliestere

245 gr/m<sup>2</sup> - Soffice garzatura interna

Zip al fondo per indossarlo anche con le

scarpe - Vestibilità slim fit

Abbinabile al jacket EM81 per formare completo tuta

5XS-3XL	10 Pz	1 Pz
---------	-------	------



010  
Blu



011  
Nero



08  
Azzurro



010  
Blu



011  
Nero



## JACKET



### EM85

**Giaccone Panchina**

100% Poliestere 210T

PU coating

fodera interna 210T senza coating

Imbottitura 100% poliestere 200 gr/m<sup>2</sup> sul corpo

150 gr/m<sup>2</sup> sulle maniche

tasche laterali con zip cappuccio

cerniera davanti con cursore singolo

Imbusto singolo

Interno cappuccio a contrasto



011  
Nero



010  
Blu

4XS-3XL	10 Pz	1 Pz
---------	-------	------

## BS A



### EM90

**Borsone sport**

Poliestere 600D

Tasca portanome - 4 piedini in gomma

Capienza vano superiore: 51 lt

Capienza vano inferiore: 19,5 lt - F.to 50x30x47 cm  
(altezza comprensiva del vano inferiore che misura 13 cm)

ESCLUSO FONDO RIGIDO



011  
Nero



010  
Blu

### EM100



**Fondo per borsa**

Fondo rigido per vano inferiore

Borsone sport



EM90-UNICA	10 Pz	1 Pz
EM100	10 Pz	1 Pz
TG - L (Per cod. EM90)	50x30x13 cm	
TG - XL (Per cod. W826 - SK7438)	54x32x15 cm	

## ZAINO



### EM91

**Zainetto sport poliestere**

Poliestere 600 D

Spallacci imbottiti regolabili - Tasca esterna con zip

Fondo imbottito - Capacità vano superiore: 28 lt

Capacità scomparto inferiore: 9,5 lt

F.to 35x23x47 cm (altezza comprensiva dello scomparto inferiore che misura 12 cm)



011  
Nero



010  
Blu

UNICA	10 Pz	1 Pz
-------	-------	------



## Felpa Ilus Core Ultra elasticizzato Collo zip recycled

**TRDPL003**



95% Poliestere - 5 Elastane  
Tessuto elasticizzato  
Asciugatura rapida



3T6  
Nightfall Navy



13V  
Amber Glow/  
Black



75N  
Ebony Grey/  
Black



800  
Black



J8L  
Nightfall Navy/  
Dark Methyl

XS-3XL      16 Pz      1 Pz

## Stendfast Pantalone da Sci/Snow Elasticizzato

**TRDPW001**



3T6  
Nightfall Navy



685  
Ebony Grey



800  
Black

XS-3XL      8 Pz      1 Pz

100% Pol estere  
Fodera in pol estere con pannello  
posteriore in morbido pile



CAG  
Black/  
Ebony Grey



AGK  
Dark Navy/  
Nightfall Navy



13V  
Amber Glow/  
Black

XS-3XL      8 Pz      1 Pz



## Emulate Jacket Sci/Snow Elasticizzato

**TRDPP001**





## Headstart Fleece Lined Beanie

**TRDPC001**

100% Acril co - Foderato in pile



J8L  
Nightfall Navy/  
Dark Methyl

CAG  
Ebony Grey

34U  
Amber Glow/  
Ebony Grey

UNICA	48 Pz	1 Pz
-------	-------	------



## Guanto Isolante Waterproof

**TRDPG001**

100% Poliestere  
Tessuto elasticizzato  
Asciugatura rapida



800  
Black

S/M - L/XL	48 Pz	1 Pz
------------	-------	------



## Baselayer Maglia termica Manica lunga

**TRDPU001**



68% Poliestere - 26% Cordura - nylon  
6 Elà stane  
Tecnologia Seamsmart  
Proprietà traspiranti e ad asciugatura  
rapida



800  
Black

S-XXL	48 Pz	1 Pz
-------	-------	------

## Baselayer Leggings Termico

**TRDPU002**



800  
Black

S-XXL	48 Pz	1 Pz
-------	-------	------



**Shelford  
Camicia  
imbottita**

**TRS216**



100% Fib to di cotone tinto a quadri  
è ggermente spazzoò to



CZI Blue Check H9W Green Check T19 Red Check

Tessuto softshell elasticizzato  
100% Poliestere - 200 g/m<sup>2</sup>



**Prolite  
Pantaloni Stretch  
in Softshell**

**TRJ510R**



800 Black 540 Navy



**Xert  
Short  
Elasticizzato**

**TRMJ233**



KAD Dynasty blue 800 Black  
038 Seal Grey 540 Navy  
F15 Pacific Green



**X-Pro Coldspring II  
Pile tecnico  
Stretch con cappuccio**

**TRF620**



A2W Oxford Blue Marl/ Navy DKF Marl Black

100% Poliestere  
Pile tecnico 200 g/m<sup>2</sup>

TRS216

S-XXL 16 Pz 1 Pz

TRJ510R

30-44 / IT 44-60 24 Pz 1 Pz

TRF620

S-3XL 16 Pz 1 Pz

TRMJ233

30-44 / IT 44-60 16 Pz 1 Pz



**Neutral.**  
Certified Responsibility™



**NEW**



## SOR61001

Recycled performance maglia girocollo manica corta

100% poliestere riciclato  
155 g/m<sup>2</sup>

T-shirt in jersey singolo dal taglio regolare con maniche corte e funzione asciugatura rapida. Girocollo con costina in elastan a doppio strato e fettuccia interna al collo. Cuciture piatte su spalle, maniche e fondo. Cuciture laterali



S-XXL 100 Pz 10 Pz



**NEW**



## SOR64101

Recycled performance pantaloncino

100% poliestere riciclato  
155 g/m<sup>2</sup>

Funzione asciugatura rapida  
Tasche laterali  
Coulisse e cordoncino in vita



S-XXL 100 Pz 10 Pz



**NEW**



## SOR30001

Recycled performance maglia bambino girocollo manica corta

100% poliestere riciclato - 155 g/m<sup>2</sup>

T-shirt in jersey singolo dal taglio regolare con maniche corte e funzione asciugatura rapida. Girocollo con costina in elastan a doppio strato e fettuccia interna al collo. Cuciture piatte su spalle, maniche e fondo. Cuciture laterali



XS-XXL 100 Pz 10 Pz

SPORT



**ST8010**



Sports - Canottiera

**ST8110**



Sports - Canottiera donna Racerback

100% Active-Dry poliestere interlock traspirante ad asciugatura rapida - 140 gr/m<sup>2</sup>  
Tessuto morbido e leggermente lucido - Cuciture laterali - Scollo e giromanica bordati



30  
White



BLO  
Black Opal



30  
White



BLO  
Black Opal



SPK  
Sweet Pink

S-XXL    24 Pz    6 Pz

S-XL    24 Pz    6 Pz





subli

ST8170



subli

## ST8000



Sports-T - Maglia girocollo  
manica corta

## ST8100



Sports-T - Maglia donna  
girocollo manica corta

100% Active-Dry poliestere interlock traspirante ad asciugatura rapida - 140 gr/m<sup>2</sup>

Tessuto morbido e leggermente lucido - Girocollo sottile - Cuciture della spalla di finissaggio flatlock - Cuciture laterali



30  
White



CBY  
Cyber Yellow



HWB  
Hawaii Blue



BLO  
Black Opal



KIW  
Kiwi



GRG  
Granite Grey



CSR  
Crimson Red



BLM  
Blue Midnight



SIG  
Silver Grey



COR  
Cyber Orange

Solo Donna



SPK  
Sweet Pink

S-3XL 24 Pz 6 Pz

XS-XXL 24 Pz 6 Pz



**ST8410**



Active 140 Raglan mesh  
maglia girocollo manica corta

**ST8500**



Active 140 Raglan mesh donna  
maglia girocollo manica corta

100% Active-Dry Poliestere - 140 gr/m<sup>2</sup>  
Cuciture laterali - Manica Raglan - Tessuto estendibile - Cuciture di finissaggio flatlock  
Rinforzo del colletto a contrasto (CBY)



WHI  
White



CSR  
Crimson red



CBY  
Cyber Yellow



KIW  
Kiwi



BLO  
Black Opal



MAB  
Marina Blue



KIB  
King Blue

S-XXL    24 Pz    6 Pz

S-XL    24 Pz    6 Pz

# ACTIVE-DRY

Prodotto adatto per le collezioni d'abbigliamento "private label".  
Etichetta istruzioni interna e solo l'etichetta taglia al collo. Lavabile a 40°



## ST8420



**Active 140 maglia mesh girocollo manica lunga**

100% Active-Dry Poliestere

140 gr/m<sup>2</sup>

Cuciture laterali - Manica Raglan

Tessuto estendibile

Cuciture di finissaggio flatlock

Rinforzo del colletto a contrasto (CBY)

Regular fit



WHI White    CSR Crimson red    BLO Black Opal    MAB Marina Blue

S-XXL    24 Pz    6 Pz



## ST8440



**Active 140 mesh maglia girocollo senza manica**

100% Active -Dry Poliestere

140 gr/m<sup>2</sup>

Cuciture laterali

Tessuto estendibile

Pannelli laterali

Cuciture di finissaggio flatlock

Scollo e giromanica bordati



WHI White    BLO Black Opal

S-XXL    24 Pz    6 Pz

## ST8450



**Active 140 Polo mesh manica corta**

100% Active-Dry Poliestere

140 gr/m<sup>2</sup>

Regular fit - Cuciture laterali

Cuciture di finissaggio flatlock

3 bottoni tono su tono

Tessuto estendibile

Collo a costina

Rinforzo del colletto a contrasto (CBY)

Piccola etichetta delle taglie sul collo



WHI White    CSR Crimson red    BLO Black Opal    MAB Marina Blue

S-XXL    24 Pz    6 Pz

SPORT



**TOP**  
**ST8330**



**Sports Bra**

90% Nylon - 10% Elastane  
300 gr/m<sup>2</sup>  
Materiale stretch. Senza cuciture,  
senza ferretto. Imbottitura a coppa  
rimovibile incrociato sulla schiena  
Solo Etichetta della taglia e  
di manutenzione nel collo  
Body Fit - Lavabile a 40°



BLO  
Black Opal

S-XL	24 Pz	12 Pz
------	-------	-------

**ST8990**



**Seamless Tights donna**

82% Nylon - 18% Elastane  
300 gr/m<sup>2</sup>  
Cuciture decorative  
in contrasto cromatico  
Cuciture di finissaggio flatlock  
all'interno delle gambe  
Etichetta della taglia e  
di manutenzione in vita



GRS  
Grey Steel

S-XL	24 Pz	1 Pz
------	-------	------

**COTTON  
TOUCH**



**ST8600**



**Cotton Touch maglia girocollo  
manica corta**

100% Active-Dry poliestere Jersey  
Cotton Touch 160 gr/m<sup>2</sup>  
Cuciture laterali  
Disponibile il modello donna  
cod. ST8700 ordini a cartone  
Piccola etichetta della taglia sul collo  
Etichetta manutenzione nella cucitura  
laterale



S-XXL	24 Pz	6 Pz
-------	-------	------

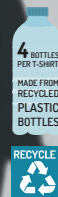

## ST8850



Recycled Sports-T Race  
maglia girocollo manica corta

## ST8950



Recycled Sports-T Race donna  
maglia girocollo manica corta

90% Poliestere ACTIVE-DRY° (50% riciclato) - 10% Elastane - 160 gr/m<sup>2</sup>

Ultra stretch con elementi in tessuto di colori misti

Tessuto funzionale eco-compatibile effetto mélange, cuciture di finissaggio flatlock, collo stretto dello stesso materiale

Nastro di rinforzo, fasce in contrasto ai lati e sulle spalle

Solo etichetta della taglia al collo

Etichetta di manutenzione asportabile nella cucitura laterale - Regular Fit - Lavabile a 40°C

**Prodotte con bottiglie di plastica riciclate (4 per t-shirt)**



GYH  
Grey Heather

DMH  
Denim Heather

S-XXL

24 Pz

6 Pz



GYH  
Grey Heather

DMH  
Denim Heather

S-XL

24 Pz

6 Pz



**ST5840**



Recycled Scuba felpa cappuccio zip lunga

**ST5940**



Recycled Scuba donna felpa cappuccio zip lunga

94% Poliestere (24% riciclato) - 6% Elastane - 300 gr/m<sup>2</sup>

Tessuto funzionale eco-compatibile con cappuccio tipo "sub" con bordatura elastica e cordoncino bicolore, occhielli in metallo per cordino (senza nichel) - 2 tasche laterali con cerniere nascoste - Lavabile a 40°C

Cerniera con chiusure lampo in metallo (senza nichel)

Cuciture di finissaggio flatlock, orlo nello stesso materiale, nastro di rinforzo - Regular Fit - Solo etichetta della taglia premium al collo  
Etichetta di manutenzione asportabile nella cucitura laterale - ANH: 81% Poliestere (28% riciclato) - 13% Viscosa - 6% Elastane

## Prodotte con bottiglie di plastica riciclate (8 per giacca)



BLO  
Black Opal



ANH  
Anthra Heather

S-XXL    10 Pz    5 Pz



BLO  
Black Opal



ANH  
Anthra Heather

S-XL    10 Pz    5 Pz

# FirsTee Sport



WPK142

## WOMAN WPK141



Firstee donna maglia sport  
girocollo manica corta

100% Poliestere traspirante - 140 gr/m<sup>2</sup>  
Tessuto mesh - Manica raglan - Etichetta stampata



WH  
White



RD  
Bright Red



GR  
Fluorescent Green



AT  
Atoll



TT  
Titanium



YE  
Fluorescent Yellow



PK  
Fluorescent Pink



OR  
Fluorescent Orange

XS-XL 50 Pz 5 Pz

S-XXL 50 Pz 5 Pz

## MAN WPK140



Firstee maglia sport  
girocollo manica corta



## WPKSE100



Maglia sport girocollo manica corta

100% Poliestere traspirante - 130 gr/m<sup>2</sup>  
Senza etichetta al collo - Cuciture laterali



WH  
White



GR  
Fluorescent Green



AQ  
Aqua



YE  
Fluorescent Yellow



RD  
Bright Red



NY  
Navy



BK  
Black



LI  
Lime



OR  
Fluorescent Orange



EL  
Electric Blue

XXS-3XL 100 Pz 5 Pz



**WOMAN**  
**WPK144**



Firstop donna canottiera sport collo V

**MAN**  
**WPK143**



Firstop - canottiera sport

100% Poliestere traspirante - 140 gr/m<sup>2</sup>  
Tessuto mesh - Etichetta stampata - Bordino dello stesso tessuto sul collo e giromanica



WH  
White



PK  
Fluorescent Pink



AT  
Atoll



YE  
Fluorescent Yellow



WH  
White



TT  
Titanium



LI  
Lime



AT  
Atoll



YE  
Fluorescent Yellow



RD  
Bright Red

S-XL    50 Pz    5 Pz

S-XXL    50 Pz    5 Pz



# FirsTee & Polo Sport



SPORT



## WPK100



**Sport-Tee maglia sport contrast girocollo manica corta**

100% Poliestere traspirante - 140 gr/m<sup>2</sup>  
Tessuto mesh - Etichetta stampata  
Fettuccia al collo in velluto - Cuciture laterali  
Inserito colore a contrasto sui fianchi



WH  
White/Titanium



OR  
Orange/Light Grey



LL  
Light Lime/White



BK  
Black/Titanium



NY  
Navy/White



AZ  
Azure/White

S-XXL 50 Pz 5 Pz



## WPK106



**Sport donna polo contrast manica corta**

100% Poliestere traspirante - 140 gr/m<sup>2</sup>  
Tessuto mesh - 3 bottoni in tinta  
Fettuccia al collo in velluto - Cuciture laterali  
Inserito colore a contrasto sui fianchi  
Righine a contrasto al collo e alla manica



WH  
White/Titanium



LL  
Light Lime/White



BK  
Black/Titanium



NY  
Navy/White

S-XL 25 Pz 5 Pz



## WPK105



**Sport polo contrast manica corta**

100% Poliestere traspirante - 140 gr/m<sup>2</sup>  
Tessuto mesh - 3 bottoni in tinta  
Fettuccia al collo in velluto - Cuciture laterali  
Inserito colore a contrasto sui fianchi  
Righine a contrasto al collo e alla manica



WH  
White/Titanium



LL  
Light Lime/White



BK  
Black/Titanium



NY  
Navy/White

S-XXL 25 Pz 5 Pz

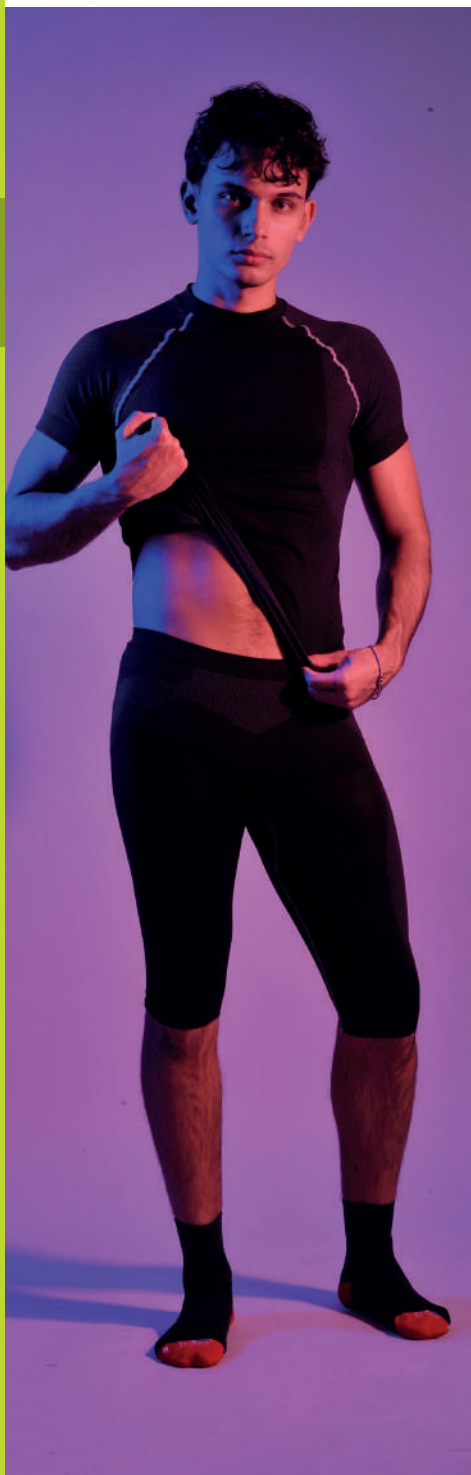

## IT1041



Base Termica Maglia  
Manica Corta Unisex



11GR  
Dark Shadow/Greggio

XS/S - M/L - XL/XXL 60 Pz

85% Poliestere - 5% Poliammide -  
10% Elastane - 95 DEN  
Tessuto tecnico realizzato con  
tecnologia seamless, a struttura vanisè  
Studiato per essere il primo strato  
a contatto con la pelle

## IT1043



Base Termica Bermuda  
Unisex



11GR  
Dark Shadow/Greggio

XS/S - M/L - XL/XXL 60 Pz 1 Pz



## IT1040

Base Termica Maglia  
Giromanica Unisex

85% Poliestere - 5% Poliammide  
10% Elastane - 95 DEN  
Tessuto tecnico realizzato con  
tecnologia seamless, a struttura vanisè  
Studiato per essere il primo strato  
a contatto con la pelle



11GR  
Dark Shadow/Greggio

XS/S - M/L - XL/XXL 60 Pz 1 Pz

## ADULTO

### MAGLIA IT1042



Base Termica Maglia Mezzo  
Collo Manica Lunga Unisex



11GR  
Dark Shadow/Greggio



11BL  
Bianco

XS/S - M/L - XL/XXL - 3XL 60 Pz 1 Pz

85% Poliestere - 5%  
Poliamide - 10% Elastane  
- 95 DEN

Tessuto tecnico realizzato  
con tecnologia seamless, a  
struttura vanisè  
Studiato per essere il primo  
strato a contatto con la pelle  
Imbustato singolarmente

### FUSON IT1044



Base Termica Fuson Unisex



11GR  
Dark Shadow/Greggio

XS/S - M/L - XL/XXL 60 Pz 1 Pz

## BAMBINO

### MAGLIA IT0042



Base Termica Maglia Bambino  
girocollo manica lunga



11GR  
Dark Shadow/Greggio



11BL  
Bianco

M - L - XL 60 Pz 1 Pz  
M (7/8 anni) - L (9/10 anni) - XL (11/12 anni)

85% Poliestere - 5%  
Poliamide - 10% Elastane  
- 95 DEN

Tessuto tecnico realizzato  
con tecnologia seamless, a  
struttura vanisè  
Studiato per essere il primo  
strato a contatto con la pelle  
Imbustato singolarmente

### FUSON IT0050



Base Termica Fuson Bambino



11GR  
Dark Shadow/Greggio

M - L - XL 60 Pz 1 Pz  
M (7/8 anni) - L (9/10 anni) - XL (11/12 anni)



*Termoregolazione: la particolare struttura del tessuto in poliammide a contatto con la pelle, ed il poliestere esterno, garantiscono al corpo di rimanere asciutto e climatizzato in fase di attività fisica-sport/lavoro. Compressione: l'elasticità data dall' elastometro (interno al poliammide) e la struttura seamless aiutano i muscoli a mantenere la loro tonicità riducendo il senso di stanchezza.*

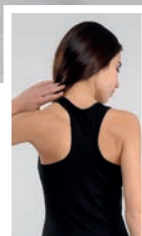
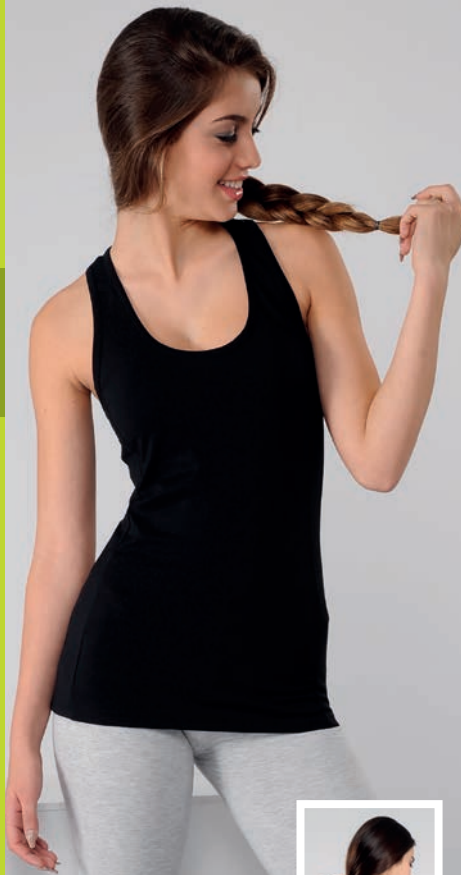

**IT1010**
**Canottiera fit donna  
racerback**

 90% Cotone ring spun - 10% Elastane  
 colori Fluo : 90% Poliestere 10% Elastane  
 170 gr/m<sup>2</sup>

 Tessuto Bielastico  
 Tessuto elasticizzato per un fit contenitivo  
 Cuciture piatte ed ergonomiche  
 ideali per l'attività fisica

05 Grigio Melange    12 Nero    VF Verde Fluo    YF Giallo Fluo    OF Arancio Fluo

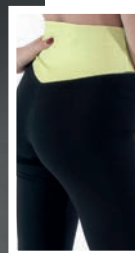
XS-L    36 Pz    12 Pz

**Cuciture performance  
4 aghi**

**IT1015T**
**Panta Joga donna**

 90% Cotone ring spun - 10% Elastane  
 220 gr/m<sup>2</sup>  
 Fondo largo - Taschino interno  
 Unica cucitura 4 aghi interna sulle gambe  
 Ampia fascia in vita con cucitura a v  
 per una vestibilità avvolgente

 12YF  
 Nero/Giallo Fluo

 12  
 Nero

 1205  
 Nero/Grigio Melange

S-L    24 Pz    6 Pz

**IT1009T**
**Short fit donna**

 Short sport donna  
 90% Cotone ring spun 10%  
 Elastane  
 Colori Fluo: 90% Poliestere  
 10% Elastane - 185 gr/m<sup>2</sup>  
 Coulisse e cordoncino in vita

 1205  
 Nero/Grigio  
 Melange

 VF99  
 Verde Fluo/  
 Bianco

 OF99  
 Arancio Fluo/  
 Bianco

 YF99  
 Giallo Fluo/  
 Bianco

S-L    24 Pz    6 Pz



**FELPA**

**IT1018**



**Felpa fit french terry cappuccio zip lunga**

95% Cotone ring spun - 5% Elastane - 250 gr/m<sup>2</sup>  
Tessuto elasticizzato ideale per l'attività fisica  
Polsino con occhiello per il pollice  
per una copertura ideale  
Zip rovesciata colore a contrasto  
Tasche interne



1205  
Nero  
Grigio



12YF  
Nero  
Giallo Fluo



MVRBS  
Mimetico Sabbia  
Verde Militare

S-XXL 24 Pz 6 Pz



**BERMUDA**

**IT1008C**



**Bermuda uomo**

90% Cotone ring spun - 10% Elastane  
185 gr/m<sup>2</sup>  
Tessuto Bielastico  
Ideale per l'attività fisica  
Bordi colore a contrasto Tasche laterali  
Coulisse e cordoncino in vita



1205  
Nero  
Grigio



12YF  
Nero  
Giallo Fluo

S-XXL 24 Pz 6 Pz



**IT1016**



**Felpa fit donna french terry  
cappuccio zip lunga**

95% Cotone ring spun - 5% Elastane - 250 gr/m<sup>2</sup>  
Tessuto elasticizzato ideale per l'attività fisica  
Polsino con occhiello per il pollice  
per una copertura ideale  
Zip rovesciata colore a contrasto  
Tasche interne



1205  
Nero  
Grigio



12YF  
Nero  
Giallo Fluo



MVRBS  
Mimetico Sabbia  
Verde Militare

S-XL 24 Pz 6 Pz

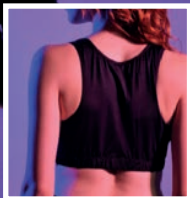

TOP

IT1076



Top Sport

90% Poliestere - 10% Elastane

240 gr/m<sup>2</sup>

Race Back - Bordo con elastico



12  
Nero



99  
Bianco

S-L 24 Pz 6 Pz



LEGGING

IT1070



Legging ciclista corto sport

90% Poliestere - 10% Elastane

240 gr/m<sup>2</sup>

Fascia in vita con cucitura

orizzontale

a V per una vestibilità avvolgente

Unica cucitura interna sulle

gambe

Cuciture 4 aghi - Colore bianco

adatto

per la stampa sublimatica



12  
Nero



99  
Bianco

S-L 24 Pz 6 Pz



# POLIESTERE ELASTANE

VESTI  
MADE IN ITALY



TOP

IT1077



Top Bra sport

90% Poliestere - 10% Elastane  
240 gr/m<sup>2</sup>  
Spalline incrociate  
Rinforzo sul petto in tessuto mesh  
Bordo con elastico



12  
Nero



99  
Bianco

S-L 24 Pz 6 Pz



LEGGING

IT1071



Legging 3/4 Sport

90% Poliestere - 10% Elastane  
240 gr/m<sup>2</sup>  
Fascia in vita con cucitura orizzontale  
a V per una vestibilità avvolgente  
Unica cucitura interna sulle gambe  
Cuciture 4 aghi - Colore bianco  
adatto per la stampa sublimatica



12  
Nero



99  
Bianco

S-L 24 Pz 6 Pz



CANOTTIERA

IT1078



Canottiera sport

90% Poliestere - 10% Elastane - 240 gr/m<sup>2</sup>  
Fianchetti in tessuto mesh in contrasto  
Colore bianco adatto per la stampa  
sublimatica



1299  
Nero/Bianco



9912  
Bianco/Nero

S-L 24 Pz 6 Pz



LEGGING

IT1072



Legging sport

90% Poliestere - 10% Elastane  
240 gr/m<sup>2</sup>  
Fascia in vita con cucitura orizzontale  
a V per una vestibilità avvolgente  
Unica cucitura interna sulle gambe  
Cuciture 4 aghi  
Colore bianco adatto per la stampa  
sublimatica  
Colori: Bianco e Nero tinta unita  
Bicolori: fasce in contrasto lungo  
la gamba



12  
Nero



99  
Bianco



1299  
Nero/Bianco



12YF  
Nero/Giallo fluo

S-L 24 Pz 6 Pz

SPORT



**NEW**  
**IT634T**



**Leggings donna corti ciclista**

90% Cotone ring spun - 10%  
Elastane  
185 gr/m<sup>2</sup>  
Fascia alta in vita



12  
Nero



05  
Grigio Melange



NY  
Blu Navy

S-L    24 Pz    6 Pz

**IT633N**



**Leggings donna corti corsaro**

90% Cotone ring spun  
10% Elastane  
185 gr/m<sup>2</sup>  
Fascia alta in vita



12  
Nero



05  
Grigio Melange



NY  
Blu Navy

S-L    24 Pz    12 Pz





IT063N



IT070

100% Cotone

SPORT

IT631N



Leggings lunghi donna

90% Cotone ring spun  
10% Elastane  
185 gr/m<sup>2</sup>  
Fascia alta in vita



12

Nero



05

Grigio Melange



NY

Blu Navy



98

Bianco Panna

S-L 24 Pz 12 Pz

UNISEX



IT1007



Timmy pantalone unisex urban fit  
in jersey

100% Cotone ring spun  
170 gr/m<sup>2</sup>

Tasche laterali - Elastico e coulisse in vita  
Fondo in costina



12

Nero



05

Grigio Melange



NY

Blu Navy

XS-XXL 24 Pz 12 Pz



**NEW**

**W995**



**Bermuda in felpa leggera  
French Terry**

80% cotone - 20% poliestere - 190 gr/m<sup>2</sup>  
Tasche laterali e tasca posteriore  
Cordoncino ed elastico alla vita  
Senza etichetta marchio, ma solo  
etichetta taglia, dati e composizione



BK Black    DY Dark Navy    GY Grey Heather    RB Royal Blue

3XS-XXL	50 Pz	3 Pz
3XS (5/6 anni)-XXS (7/8 anni)-XS (9/10 anni)		



**Short Move**



**CTM202**



**Short Move pantaloncino**

100% cotone Ring Spun  
185 gr/m<sup>2</sup>  
2 tasche laterali ed una sul retro  
Elastico in vita  
Lunghezza al ginocchio  
Colore Sport Grey: 15% viscosa



620 Sport Grey    670 Dark Grey    002 Black    003 Navy

M-XXL	50 Pz	10 Pz
-------	-------	-------

**EM69**

**Pantaloncino tecnico in Microfibra**

100% Poliestere tecnico  
125 gr/m<sup>2</sup>  
Insero interno elasticizzato:  
90% poliestere 10% Elastan in colore  
a contrasto 2 tasche laterali  
Coulisse e cordoncino in vita



MT1/MT4 Nero/Insero Grigio antracite    MT4/MT1 Grigio Antracite/Insero nero

S-XXL	50 Pz	1 Pz
-------	-------	------

**B X R**  
**mare**

**Sport Short**  
**100% Poliestere**

**Pantacostm e**  
**Tactel®**



**W990**

**West Coast Boxer Mare**

100% Poliestere microfibra - 130 gr/m<sup>2</sup>  
2 tasche laterali - Slip interno  
Poliestere Mesh  
Tasca posteriore con automatico



**WPK110**

**Sport Short**

100% Poliestere microfibra  
130 gr/m<sup>2</sup>  
2 tasche laterali con chiusura in velcro  
Slip interno Poliestere Mesh



**IT1090** **◇Tactel®**

**Pantacostume Waterland in Tactel®**

100% Nylon poliammide  
Colore Bianco 100% poliestere per  
sublimazione - 105 gr/m<sup>2</sup>  
2 tasche laterali 1 posteriore - Elastico alla  
vita - Tactel® Ideale come pantaloncino o  
come costume grazie all'asciugatura rapida.



XXS-XXL	24 Pz	6 Pz
Taglia Bambino:		
XXS 10/11 anni - XS 12/13 anni solo nei colori ☺		

S-XXL	25 Pz	5 Pz
-------	-------	------

XXS-XXL	12 Pz	1 Pz
---------	-------	------

La taglia XXS  
è adatta anche  
a bambini di età  
9/11 anni



FRUIT OF THE LOOM

**F67012**



**Classic Slip pacco da 3**

100% Cotone  
 145 gr/m<sup>2</sup> bianco  
 150 gr/m<sup>2</sup> colorato  
 Etichetta frontale logata in tessuto  
 Colore TE:  
 3 pezzi di gradazione diversa di blu  
 Colore SQ:  
 3 pezzi di cui uno bianco  
 uno grigio e uno a righe



36  
Nero



30  
Bianco



TE  
Blues



SQ  
Black Stripe

S-XXL	40Pc	1Pc
40 Pc= (120 Pz)	1Pc= (3 Pz)	



FRUIT OF THE LOOM

**F67026**



**Classic Boxer pacco da 2**

95% Cotone 5% Elastan  
 150 gr/m<sup>2</sup> bianco  
 155 gr/m<sup>2</sup> colorato  
 Logo in vita tono su tono in rilievo  
 Modello classico  
 con gamba più lunga



36  
Nero



30  
Bianco



L2  
Grigio chiaro M.



AZ  
Blu Notte

S-XXL	40Pc	1Pc
40 Pc= (80 Pz)	1Pc= (2 Pz)	

SPORT

SLIP

BOXER

UNDERWEAR



FRUIT OF THE LOOM

**F67018**



**Classic Sport slip pacco da 2**

95% Cotone 5% Elastan  
 150 gr/m<sup>2</sup> bianco  
 155 gr/m<sup>2</sup> colorato  
 Taglio alto alla gamba  
 Logo in vita tono su tono in rilievo



L2  
Grigio chiaro melange



36  
Nero



AZ  
Blu Notte



30  
Bianco

S-XXL	40Pc	1Pc
40 Pc= (80 Pz)	1Pc= (2 Pz)	



FRUIT OF THE LOOM

**F67020**



**Classic Shorts pacco da 2**

95% Cotone 5% Elastan  
 150 gr/m<sup>2</sup> bianco  
 155 gr/m<sup>2</sup> colorato  
 Logo in vita tono su tono in rilievo



36  
Nero



30  
Bianco



L2  
Grigio chiaro M.



AZ  
Blu Notte

S-XXL	40Pc	1Pc
40 Pc= (80 Pz)	1Pc= (2 Pz)	

SLIP

SHORTS



WORK GEAR SOCKS



VESTI  
MADE IN ITALY

CALZA BASKET

CALZA PER  
SUBLIMAZIONE



ADATTO ALLA  
SUBLIMAZIONE

SPORT

UNDERWEAR



F67608



Fruit work gear socks pacco da 3

72% Cotone 23% Poliammide  
4% Poliestere 1% Elastane  
Suolette imbottite per un massimo livello  
di comfort e protezione  
Alta percentuale di fibre naturali  
Ideale per uso lavorativo e tempo libero



M9  
Grigio Melange Scuro



36  
Nero

IT1063



Calza basket

75% Cotone - 23% Poliammide  
2% Elastane  
Su richiesta può essere fornito  
il prodotto personalizzato  
Imbusto singolo



1899  
Blu/Bianco



0530  
Grigio/Giallo Fluo



9918  
Bianco/Blu



9912  
Bianco/Nero



9927  
Bianco/Royal



9928  
Bianco/Rosso



IT1061



Calza per sublimazione

80% Poliestere Coolmax  
18% Poliammide 2% Elastane  
Prodotto ottimale per la stampa in  
sublimazione  
Su richiesta può essere fornito il  
prodotto già personalizzato



99  
Bianco

M (39/42) - L (43-46)  
45 Pc=(135 Pz) 1Pc= 3 Paia

35/38 - 39/42 - 43/46 40Pc 1Pc

35/38 - 39/42 - 43/46 40Pc 1Pc



## IT1060



### Calza Running Base

98% Poliammide - 2% Elastane  
Costina a maglia morbida  
Soletta in spugna - Dorso in maglia liscia  
Tallone e punta rinforzati  
in colore grigio su tutte le varianti  
Questo articolo viene proposto per le forniture  
di prodotto personalizzato,  
con una quantità minima di 300 pz

## IT1060P

### Calza Running Base personalizzata



300  
Giallo Fluo



305  
Verde Fluo



304  
Arancio Fluo



306  
Fuxia Fluo

## IT1062



### Calza Performance Running

62% Microfibra - 36% Poliammide  
2% Elastane  
Costina a maglia morbida  
Tallone e punta rinforzati  
Fondo in Microfibra



E4  
Antracite/Rosso



E1  
Bianco/Grigio Medio



300  
Giallo Fluo/Grigio Medio

IT1060P  
Quantità Minima  
300Pz

PREZZO SU RICHIESTA

35-38 / 39-42 / 43-46 40Pz 1Paio  
IT1060 BASE

35/38 - 39/42 - 43/46 40Pz 1Paio

# CONFORT & PROTEZIONE

## PLUS WORK



## TREKKING



## PERFORMANCE CROSS TRAINING



### IT1068



#### Calza Plus Work

40% Cotone - 30% Poliammide - 12% Cordura  
8% Polipropilene - 8% Acrilico - 2% Elastane  
Costina a maglia morbida  
Rinforzo tallone e punta in cordura  
Multi protezioni in Polipropilene



611  
Nero/Grigio/Giallo



338  
Blu Notte/Grigio/Azzurro

### IT1066



#### Calza Plus Trekking

49% Skinlife - 19% Coolmax - 18% Poliammide  
8% Poliestere Ceramicato - 4% Polipropilene 2% Elastane  
Costina a maglia morbida - Protezione dorso in Poliammide  
Doppio rinforzo tallone e punta in Ceramica  
Multi protezioni ergonomiche in Coolmax



E4  
Antracite/Rosso/Nero



8221  
Oliva/Grigio/Nero



### IT1064



#### Calza Performance Cross training

38% Microfibra - 35% Polipropilene  
22% Poliammide - 5% Elastane  
Costina a maglia morbida  
Fondo in Microfibra  
Tallone, soletta e punta rinforzati in Polipropilene  
Protezione dorso piede in maglia traforata per una migliore traspirabilità - Protezione Tibiale



5263  
Grigio Cross/Bianco



E3  
Nero/Grigio

35/38 - 39/42 - 43/46 40Pz 1Paio

35/38 - 39/42 - 43/46 40Pz 1Paio

35/38 - 39/42 - 43/46 40Pz 1Paio

TELO  
30X60



TW33060

30x60  
Telo in spugna puro cotone  
100% Cotone - 340 gr/m<sup>2</sup>  
Formato cm 30x60  
Superficie liscia altezza  
cm 6  
su un solo lato per  
la personalizzazione

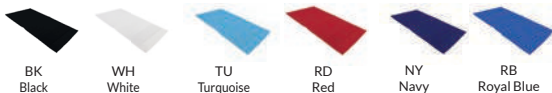

UNICA 72 Pz 12 Pz

PANCA TELO  
30X105



TW23010

Panca 30x105  
Telo in spugna  
puro cotone  
100% Cotone -  
340 gr/m<sup>2</sup>  
Formato cm  
30x105  
Superficie liscia  
cm 10 su un  
solo lato  
per la  
personalizzazione



UNICA 60 Pz 12 Pz

TELO MARE  
90X180



**NEW**

TW90180

Telo mare in spugna puro  
cotone 90x180  
100% Cotone - 340 gr/m<sup>2</sup>  
Formato cm 90x180  
Superficie liscia cm 12  
su un solo lato per  
la personalizzazione

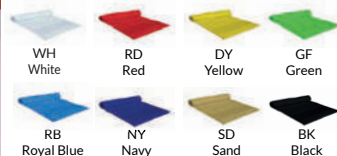

UNICA 12 Pz 3 Pz



# FORMATI DIFFERENTI PER OGNI NECESSITA'

## TELO PALESTRA 40X90



### TW34090



Telo palestra in spugna puro cotone 40x90

100% Cotone pettinato - 340 gr/m<sup>2</sup>

Formato cm 40x90

Superficie liscia altezza cm. 10 su un solo lato per la personalizzazione



UNICA	60 Pz	12 Pz
-------	-------	-------

**NEW**

### TW80150



Telo mare in spugna puro cotone 80x150

100% Cotone - 340 gr/m<sup>2</sup>

Formato cm 80x150

Superficie liscia altezza cm 12

su un solo lato per la personalizzazione



UNICA	12 Pz	3 Pz
-------	-------	------

## TELO MARE 80X150

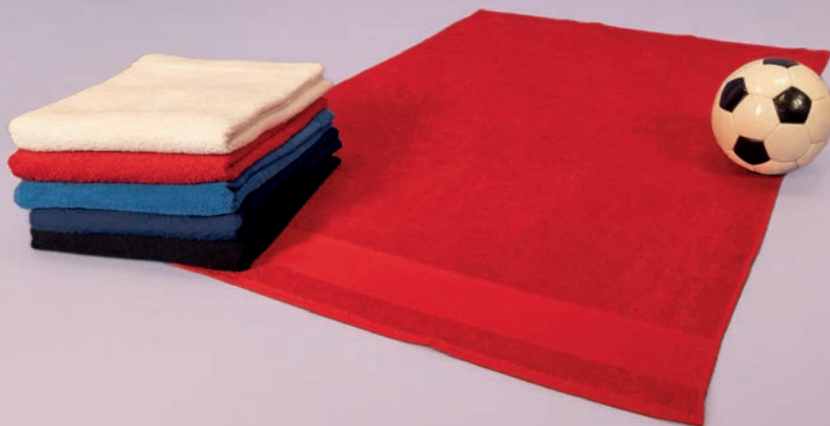

SPORT

TOWEL



**GYM UNISEX**  
CON CAPPUCCIO



**DRY PONCHO**  
CON CAPPUCCIO



## TW31000

Gym unisex accappatoio in spugna con cappuccio

100% Cotone - 350 gr/m<sup>2</sup>  
2 tasche frontali



WH  
White



LN  
Light Navy

UNICA (L-XL) 12 Pz 1 Pz

## TW90000

Dry Poncho in Microspugna con cappuccio

**Bianco:** 80% Poliestere 20% Poliammide - 350 gr/m<sup>2</sup>  
Adatto per la stampa in Sublimazione  
**Colorati:** 100% Poliammide 350 gr/m<sup>2</sup>  
Ideale per consentire il cambio indumenti all'aperto



BI  
Bianco



NY  
Navy



NE  
Nero



RO  
Rosso



RY  
Royal Scuro

Kid - Junior - Senior 20 Pz 1 Pz

**HEAVY**  
100% COTONE



**DRY**



**LIGHT**



## TW32000

Heavy accappatoio in spugna con cappuccio  
100% cotone 400 gr/m<sup>2</sup>  
2 tasche frontali



WH  
White



NY  
Navy

M-XXL	20 Pz	1 Pz
-------	-------	------

## TW85000

Dry accappatoio in microspugna con cappuccio  
80% Poliestere 20% poliammide  
(Ottimale per la sublimazione) - 350 gr/m<sup>2</sup>  
Tessuto ad asciugatura rapida



BI  
Bianco



AF  
Arancio Fluo



GL  
Giallo Fluo



NY  
Navy



NE  
Nero



RY  
Royal Scuro



VM  
Verde Militare



RO  
Rosso

4XS (6-7 anni)	3XS (8-9 anni)	XXS (10-11 anni)
4XS-XXL	14 Pz	1 Pz

## TW80000

Light accappatoio in microfibra con cappuccio  
80% Poliestere 20% Poliammide - 170 gr/m<sup>2</sup>



BI  
Bianco



AR  
Arancione



AZ  
Azzurro



BL  
Blu Navy



FU  
Fucsia



GI  
Giallo



GR  
Grigio Chiaro



NE  
Nero



RO  
Rosso



RY  
Royal Scuro



VE  
Verde Mela

4XS (6-7 anni)	3XS (8-9 anni)	XXS (10-11 anni)
4XS-XXL	20 Pz	1 Pz



**DRY**  
90X160

**TW859016**



**Dry telo in microspugna 90X160**

Colorati 100% Poliammide  
Bianco 80% Poliestere 20% poliammide  
(Ottimale per la sublimazione)  
350 gr/m<sup>2</sup> - Misura 90X160  
Tessuto ad asciugatura rapida

UNICA	24 Pz	6 Pz
-------	-------	------

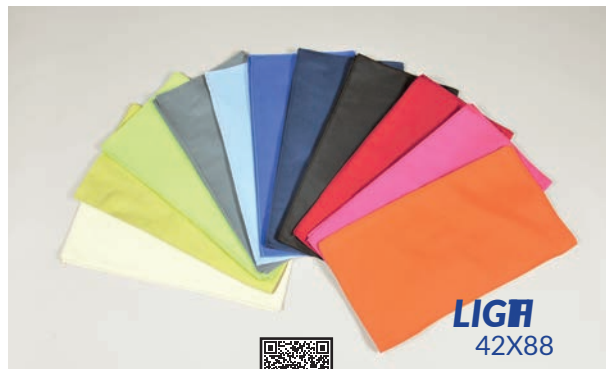
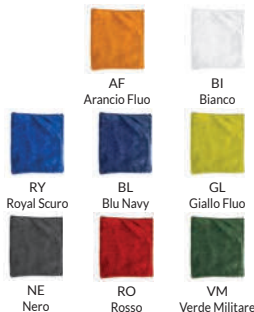

**LIGHT**  
42X88

**TW804288**



**Light telo in microfibra 42x88**

80% Poliestere 20% Poliammide - 170 gr/m<sup>2</sup>  
Ideale per la stampa sublimatica su bianco o colori chiari -  
Produzione Italiana  
Su richiesta è possibile produrre misure diverse

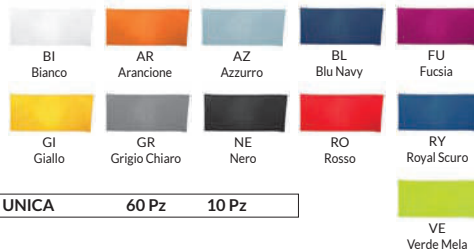

UNICA	60 Pz	10 Pz
-------	-------	-------



**MICRO BA**  
80X178



**TW808017**

**Light telo in microfibra - 80X178**

Colorati: 100% poliammide  
Bianco: 80% poliestere - 20% poliammide  
170 gr/m<sup>2</sup> - Misura 80X178  
Ideale per la stampa sublimatica su  
bianco o colori chiari  
Produzione Italiana  
Su richiesta è possibile produrre misure  
diverse

UNICA	40 Pz	10 Pz
-------	-------	-------



**SB DE** TELO 75X130

**WPK862**



**Suede Telo in microfibra  
75x130**

85 % Poliestere 15%  
Poliammide  
Ultra sottile ed assorbente  
200 gr  
Asciugatura rapida  
Formato cm 75X130



UNICA	120 Pz	5 Pz
-------	--------	------



# FELPE

## I TESSUTI DELLE FELPE

### FRENCH TERRY

La felpa French Terry è un tessuto in felpa che in fase di finissaggio **non ha ricevuto il processo di garzatura**. Ciò fa sì che i fili non vengano sollevati e rimanga intatta l'alta proprietà traspirante del tessuto. Questa tipologia di prodotto è **ideale per le stagioni Primavera ed Estate**, per ambienti quali scuole, palestre, centri Fitness e particolarmente indicato per le attività di movimento.

I tessuti differiscono dalla composizione del tessuto, dal peso e dai dettagli.

### CLASSICO

La felpa classica o **felpa invernale** grazie ad un processo in fase di finissaggio chiamato Garzatura aumenta le proprie caratteristiche di isolamento termico.

La garzatura è un'operazione che fa parte del processo di finissaggio dei tessuti: consiste nel sollevare le fibre dei fili di un tessuto, per renderlo **morbido e soffice**.

Cambia la mano conferendo un aspetto peloso e vellutato alla superficie, nasconde l'intreccio della trama e dell'ordito e, aumentando la quantità di aria trattenuta, aumenta le proprietà di isolamento termico del tessuto.

### STRETCH

Con l'aggiunta di elastane si ottiene il tessuto stretch. **L'Elastane conferisce ai capi una vestibilità morbida** che si adatta più facilmente a chi li indossa. Anche questo tessuto può essere French Terry o Garzato.

# Heavy Blend



### GL18000



**Heavy Blend™ felpa girocollo**

50% Cotone - 50% Poliestere  
 260 gr/m<sup>2</sup> bianco  
 270 gr/m<sup>2</sup> colorato  
 Costina 1/1 athletic con spandex

S-3XL	36 Pz	6 Pz
4XL-5XL	12 Pz	6 Pz
3XL-4XL-5XL nei colori		



# Heavy Blend



## GL18500

Heavy Blend™ felpa cappuccio

50% Cotone - 50% Poliestere  
 260 gr/m<sup>2</sup> bianco  
 270 gr/m<sup>2</sup> colorato  
 Cappuccio doppio  
 con cordoncino  
 Tasca a marsupio  
 Costina 1/1 athletic con spandex

S-3XL	24 Pz	6 Pz
4XL-5XL	12 Pz	6 Pz
3XL-4XL-5XL nei colori 🟡		



GL18500B



# GILDAN®

**NEW**

## GLSF000



Softstyle Midweight felpa girocollo



**SOFTSTYLE®**



36 Black	42 Charcoal	106 Military Green	295 Sport Grey
108 Dark Heather	32 Navy	30 White	38 Sand
09 Stone Blue	41G Paragon		

S-3XL	36 Pz	6 Pz
4XL	12 Pz	6 Pz

80% Cotone Ring Spun - 20% Poliestere Filato 20/1 - 285 gr/m<sup>2</sup>  
Interno soffice e morbido, esterno 100% cotone ideale per la stampa DTG

Giromanica sceso per un look moderno

Costina e bordo in costina 1X1 con Spandex per una maggiore elasticità e resistenza -  
Struttura tubolare vestibilità Classica

Dark Heather: 50% Poliestere - Sport Grey: 25% Poliestere

**SOFTSTYLE®**



**NEW**

## GLSF500



Softstyle Midweight felpa cappuccio

Interno cappuccio in Jersey

Tasca a Marsupio

36 Black	42 Charcoal	20 Light Pink	83 Maroon
106 Military Green	41G Paragon	40 Red	51 Royal
38 Sand	009 Stone Blue	003 Yellow Haze	108 Dark Heather
32 Navy	295 Sport Grey	30 White	

S-3XL	24 Pz	6 Pz
4XL-5XL	12 Pz	6 Pz

# Heavy Blend



## GL18600



Heavy Blend™  
felpa cappuccio zip lunga

50% Cotone - 50% Poliestere - 260 gr/m<sup>2</sup>

bianco 270 gr/m<sup>2</sup> colorato

Tasche a marsupio

Cappuccio con cordoncino - Zip coperta

30 White	40 Red	93 Ash	167 Irish Green
32 Navy	51 Royal	95 Sport Grey	188 Safety Green
36 Black	81 Purple	105 Dark Chocolate	193 Safety Orange
83 Maroon	108 Dark Heather		

S-3XL	24 Pz	6 Pz
3XL nei colori	👉	





**GILDAN®**  
Heavy Blend

**NEW**

**GL18900**



Heavy Blend Coperta felpata Stadio

50% US Cotone - 50% Poliestere  
Filato 20/1 - 270 gr/m<sup>2</sup>  
Eticheta tear away  
Formato 127 X152 cm



95 Sport Grey    51 Royal    32 Navy



42 Charcoal    40 Red    36 Black



38 Sand

UNICA    24 Pz    6 Pz

**GL12000**



Dry Blend™  
felpa girocollo

50% Cotone - 50% Poliestere  
305 gr/m<sup>2</sup>  
Manica dritta - Tessuto tubolare  
Etichetta stampata  
Costina 1/1 athletic con spandex



30 White    33 Forest Green    51 Royal    95 Sport Grey



36 Black    93 Ash    32 Navy

S-XXL    36 Pz    6 Pz



**GIROCOLLO**



**GL12500**



Dry Blend™ felpa cappuccio

50% Cotone - 50% Poliestere  
305 gr/m<sup>2</sup>  
Manica dritta  
Tasca a marsupio  
Cappuccio doppio con cordoncino  
Costina 1/1 athletic con spandex



30 White    36 Black    95 Sport Grey



32 Navy    40 Red    188 Safety Green



93 Ash    51 Royal    193 Safety Orange

S-XXL    24 Pz    6 Pz



**CAPPUCCIO**



**F62156**



**Felpe leggera French Terry girocollo Set-In**

80% Cotone - 20% Poliestere - 240 gr/m<sup>2</sup>  
Fondo, collo e polsini in costina cotone/Lycra®  
Tessuto non garzato french terry  
Manica dritta



S-XXL      24 Pz      6 Pz



**F62146**



**Felpe leggera donna French Terry girocollo raglan**

80% Cotone - 20% Poliestere 240 gr/m<sup>2</sup>  
Taglio femminile con cuciture laterali sciancrate Fondo, collo e polsini in costina Cotone/Lycra®



XS-XXL      24 Pz      6 Pz



**F62138**



**Felpe leggera French Terry girocollo raglan**

80% Cotone - 20% Poliestere - 240 gr/m<sup>2</sup>  
Tessuto non garzato french terry  
Collo, fondo e polsini in costina cotone/lycra®



S-XXL      24 Pz      6 Pz

# TESSUTO **CLASSICO** GIROCOLLO



F62041



## F62202

### Classic felpa girocollo Set-In

80% Cotone - 20% Poliestere  
260 gr/m<sup>2</sup> bianco e grigio melange - 280 gr/m<sup>2</sup> colorato  
Fondo, collo e polsini in costina cotone/Lycra®  
Fettuccia interna da spalla a spalla in jersey - manica dritta

TAGLIE S-3XL					TAGLIE S-XXL		
	30 Bianco	38 Verde Bottiglia	51 Royal	32 Blu Navy		YT Blu Cobalto	VF Vintage Heather Navy
						VH Vintage Heather Red	RX Retro Heather Green
	40 Rosso	94 Grigio Melange	36 Nero	41 Bordeaux		59 Oliva	GL Graphite
	AZ Blu Notte	34 Girasole			MK Mineral Blue	60 Naturale	PR Powder Rose

S-XL	36 Pz	6 Pz
XXL-3XL	24 Pz	6 Pz

Colori: HD, RX, VF, VH  
40% poliestere

Taglia 4XL disponibile su richiesta nei colori: 32 Blu navy, 36 Nero, AZ Blu Notte, 94 Grigio Melange, 30 Bianco



## F62216

### Classic felpa girocollo raglan

80% Cotone - 20% Poliestere - 260 gr/m<sup>2</sup> bianco 280 gr/m<sup>2</sup> colorato  
Fondo, collo e polsini cotone/lycra®

TAGLIE S-4XL		TAGLIE S-3XL		TAGLIE S-XXL			
94 Grigio Melange	36 Nero	30 Bianco	38 Verde Bottiglia	59 Oliva	41 Bordeaux	40 Rosso	
AZ Blu Notte	32 Blu Navy		47 Verde Prato	PE Porpora	51 Royal	HD Dark Heather Grey	
			RX Retro Heather Green	VF Vintage Heather Navy	VH Vintage Heather Red		

S-XL	36 Pz	6 Pz
XXL-4XL	24 Pz	6 Pz

52 Rosa Pastello GL Graphite MK Mineral Blue

Colori: HD, RX, VF, VH  
60% cotone 40% poliestere



F62039



F62009



**F62140**



**Felpa leggera  
french terry cappuccio**

80% Cotone - 20% Poliestere - 240 gr/m<sup>2</sup>  
Tessuto non garzato french terry  
Manica raglan - Tasca a marsupio  
Fondo e polsini in costina cotone/lycra®



S-XXL	24 Pz	6 Pz
-------	-------	------

**F62152**



**Premium felpa cappuccio**

70% Cotone - 30% Poliestere  
260 gr/m<sup>2</sup> bianco - 280 gr/m<sup>2</sup> colorato  
Cappuccio doppio con cordoncino  
piatto in tinta - Tasca a marsupio  
Fascia in vita e polsini in cotone/Elastane



S-XXL	24 Pz	6 Pz
3XL-4XL nei colori		

Colori: HD, RX, VF, VH, R6  
60% cotone 40% poliestere



**WOMAN**  TEAR AWAY LABEL  
**F62038** 

**Classic Lady felpa cappuccio**

80% Cotone - 20% Poliestere  
280 gr/m<sup>2</sup> - Modello sagomato taglio femminile.  
Fondo e polsini in costina cotone/lycra®  
Cappuccio doppio con cordoncino piatto in tinta  
Tasca a marsupio



Colori: HD, RX, VF, VH, R6  
60% cotone 40% poliestere

S-XL 24 Pz 6 Pz

**MAN**  TEAR AWAY LABEL  
**F62208** 

**Classic felpa cappuccio**

80% Cotone - 20% Poliestere  
260 gr/m<sup>2</sup> bianco - 280 gr/m<sup>2</sup> colorato  
Cappuccio doppio con cordoncino piatto in tinta  
Fondo e polsini in costina cotone/lycra® - Tasca a marsupio

**TAGLIE S-XXL**



**TAGLIE S-3XL**



Colori: HD, RX, VF, VH, R6  
60% cotone 40% poliestere

S-XXL	24 Pz	6 Pz
3XL-5XL	24 Pz	6 Pz

**TAGLIE S-4XL**



**TAGLIE S-4XL**





## F62144



Felpa leggera french terry cappuccio zip lunga

80% Cotone - 20% Poliestere - 240 gr/m<sup>2</sup>

Tessuto non garzato french terry - Manica raglan

Tasche a marsupio - Cerniera nascosta per facilitare la personalizzazione - Fondo e polsini in costina cotone/lycra

## F62150



Felpa leggera donna french terry cappuccio zip lunga

80% Cotone - 20% Poliestere - 240 gr/m<sup>2</sup>

Tessuto non garzato french terry - Manica raglan - Tasche a marsupio

Cerniera nascosta per facilitare la personalizzazione - Fondo e polsini in costina cotone/lycra

### SOLO UOMO



ZU Azzurro 47 Verde Prato



30 Bianco 40 Rosso 44 Arancio 51 Royal 36 Nero 41 Bordeaux AZ Blu Notte 94 Grigio Melange GL Grafite

### SOLO DONNA



57 Fucsia

S-XXL 24 Pz 6 Pz

XS-XL 24 Pz 6 Pz



**F62034**



**Premium felpa cappuccio zip lunga**

70% Cotone - 30% Poliestere - 280 gr/m<sup>2</sup>  
Cappuccio doppio con cordoncino piatto in tinta - Tasche a marsupio  
Fascia in vita e polsini in cotone/  
Elastane



3XL-4XL nei colori	👉	
S-XXL	24 Pz	6 Pz



**F62118**



**Premium Lady  
felpa cappuccio zip lunga**

70% Cotone - 30% Poliestere - 280 gr/m<sup>2</sup>  
Cappuccio doppio con cordoncino piatto in tinta  
Tasche a marsupio  
Fascia in vita e polsini in cotone/  
elastane



XS-XXL	24 Pz	6 Pz
--------	-------	------

**F62062**



**Classic felpa cappuccio zip lunga**

80% Cotone - 20% Poliestere - 280 gr/m<sup>2</sup>  
Cappuccio doppio con cordoncino piatto in tinta  
Tasche a marsupio - Fondo e polsini in costina  
cotone/lycra

Colori: HD 40% poliestere

TAGLIE S-XXL



TAGLIE S-5XL

TAGLIE S-3XL



S-5XL	24 Pz	6 Pz
-------	-------	------



**F62160**



Felpe leggera french terry jacket zip lunga

80% Cotone - 20% Poliestere  
240 gr/m<sup>2</sup>  
Tessuto non garzato french terry  
Manica raglan  
Tasche laterali  
Cerniera nascosta per facilitare la personalizzazione  
Fondo e polsini in costina cotone/lycra



S-XXL      24 Pz      6 Pz



**F62230**



Classic felpe jacket zip lunga

80% Cotone - 20% Poliestere  
260 gr/m<sup>2</sup> bianco - 280 gr/m<sup>2</sup> colorato  
Collo lupetto - Manica raglan - 2 tasche anteriori  
Fondo e polsini in costina cotone/lycra  
Cerniera nascosta per facilitare la stampa



S-3XL      24 Pz      6 Pz  
3XL nei colori 🟡





## F62228



Premium felpa jacket zip lunga

70% Cotone - 30% Poliestere  
 260 gr/m<sup>2</sup> bianco - 280 gr/m<sup>2</sup> colorato  
 Collo lupetto - Manica raglan - 2 tasche anteriori  
 Fascia in vita e polsini in cotone/elastane  
 Cerniera nascosta per facilitare la stampa



30  
Bianco

36  
Nero

94  
Grigio/Melange

AZ  
Blu Notte

GL  
Grafite

S-XXL

24 Pz

6 Pz

## F62116



Premium Lady felpa jacket zip lunga

70% Cotone - 30% Poliestere  
 280 gr/m<sup>2</sup>  
 Modello sagomato taglio femminile  
 Manica raglan - Tasche a marsupio  
 Polsino e girovita nel medesimo tessuto del corpo  
 Cerniera nascosta per facilitare la stampa  
 Fascia in vita e polsini in cotone/elastane



30  
Bianco

36  
Nero

94  
Grigio/Melange

AZ  
Blu Notte

XS-XL

24 Pz

6 Pz



**F62114**

**Classic felpa collo zip**

80% Cotone - 20% Poliestere  
260 gr/m<sup>2</sup> bianco - 280 gr/m<sup>2</sup> colorato  
Manica raglan  
Fondo e polsini in costina cotone/lycra  
Cerniera nascosta per facilitare la stampa



**F62032**

**Premium felpa collo zip**

70% Cotone - 30% Poliestere  
260 gr/m<sup>2</sup> bianco - 280 gr/m<sup>2</sup> colorato  
Manica raglan  
Fascia in vita e polsini in cotone/elastane  
Cerniera nascosta per facilitare la stampa  
Colore: HD - 55% cotone - 45% poliestere



30 Bianco 40 Rosso 36 Nero 94 Grigio Melange 51 Royal AZ Blu Notte 38 Verde Bottiglia 41 Bordeaux

3XL nei colori	24 Pz	6 Pz
S-3XL		



30 Bianco 40 Rosso 36 Nero 94 Grigio Melange 51 Royal



AZ Blu Notte 38 Verde Bottiglia 41 Bordeaux HD Dark Heather Grey

S-XXL	24 Pz	6 Pz
3XL-4XL nei colori		



**F64038**

**Pantalone leggero  
in felpa french terry**

80% Cotone - 20% Poliestere  
240 gr/m<sup>2</sup>  
Tessuto non garzato french terry  
Coulisse ed elastico in vita  
Tasche laterali  
Fondo dritto



36  
Nero



94  
Grigio Melange



AZ  
Blu Notte

S-XXL 24 Pz 6 Pz



**F64036**

**Shorts leggero  
in felpa french terry**

80% Cotone - 20% Poliestere  
240 gr/m<sup>2</sup>  
Tessuto non garzato french terry  
Coulisse ed elastico in vita  
Tasche laterali



36  
Nero



94  
Grigio Melange



AZ  
Blu Notte

S-XXL 24 Pz 6 Pz



F64051

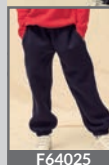

F64025



**F64026**



**Classic pantalone felpato**

80% Cotone - 20% Poliestere - 280 gr/m<sup>2</sup>  
Coulisse ed elastico in vita con cordoncino  
in tinta - Tasche laterali - Elastico alla caviglia



30 Bianco 36 Nero 94 Grigio Melange AZ Blu Notte HD Dark Heater Grey



**F64032**



**Classic pantalone felpato fondo dritto**

80% Cotone - 20% Poliestere - 280 gr/m<sup>2</sup>  
Tasche laterali  
Coulisse ed elastico in vita con cordoncino  
in tinta



36 Nero 94 Grigio Melange AZ Blu Notte HD Dark Heater Grey



**F64040**



**Premium pantalone felpato**

70% Cotone - 30% Poliestere  
260 gr/m<sup>2</sup> Grigio M. - 280 gr/m<sup>2</sup> Colorato  
Vita elasticizzata con coulisse  
Tasche laterali - Elastico alla caviglia



36 Nero 94 Grigio Melange AZ Blu Notte

Colore: HD - 60% cotone - 40% poliestere  
3XL su richiesta per ordini a cartone nei colori 36 Nero, AZ Blu Notte, 94 Grigio Melange

XS nei colori:		
S-XL	36 Pz	6 Pz
XXL	24 Pz	6 Pz

S-XL	36 Pz	6 Pz
XXL	24 Pz	6 Pz

S-XL	36 Pz	6 Pz
XXL-3XL	24 Pz	6 Pz



RJ762B



## RJ762M

### Felpa unisex girocollo

50% Cotone pettinato  
Ring Spun  
50% Poliestere - 295 gr/m<sup>2</sup>  
Manica raglan  
Orlo e polsini 1/1 con elastane  
Trattamento antimacchia  
SpotShield



S-XXL      36 Pz      6 Pz



## RJ262M

### Authentic felpa girocollo

80% Cotone - 20% Poliestere  
280 gr/m<sup>2</sup> - Taglio più dritto per un look moderno  
Nastrino di rinforzo sul collo per un maggior comfort  
Manica a giro - Giromaniche, polsini e orlo con cuciture coperte - Cuciture laterali



XS-4XL      36 Pz      6 Pz

4XL nei colori 🟡

## RJ260M

### Authentic Melange Felpa girocollo

75% Cotone pettinato Ring Spun  
21% Poliestere - 4% Viscosa  
Tessuto esterno:  
100% Cotone (tessuto a 3 strati) - 280 gr/m<sup>2</sup>  
Insero a V con cucitura sul colletto  
Elastane su polsini e girovita

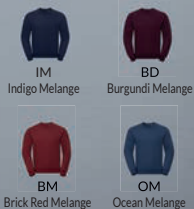

XS-XXL      24 Pz      3 Pz





## RJ208M

Pure Organic felpa reversibile girocollo

100% Cotone Organico Pettinato Ring Spun

300 gr/m<sup>2</sup>

Spugna-twill non spazzolata

Nessuna etichetta sul collo

Polsini, orli e scollatura con lycra®

Badge 100% in sughero attaccato sopra l'orlo - Sensazione di morbidezza al tatto - Nastro a spina di pesce abbinato sul retro del collo interno



36  
Black



30  
White



BK  
Stone



41  
Burgundy



AQ  
Aqua



DO  
Dark Olive



FN  
French Navy



60  
Natural

XS-3XL      24 Pz      3 Pz



"organic" Certified by GOTS GreenTextile 21085



## RJ209M

Pure Organic felpa cappuccio collo alto

100% Cotone Organico Pettinato Ring Spun

300 gr/m<sup>2</sup> Spugna-twill non spazzolata

Label free: piccola etichetta senza logo sul collo - Elastan su polsini e girovita

Badge 100% in sughero attaccato sopra l'orlo

Tutte le coperture presentano una doppia cucitura per una resistenza perfetta

Tasche a filetto dello stesso tessuto

Cordoncini robusti in cotone



36  
Black



30  
White



BK  
Stone



41  
Burgundy



AQ  
Aqua



DO  
Dark Olive



FN  
French Navy



60  
Natural

XS-3XL      24 Pz      3 Pz



## RJ261M

Authentic Melange felpa cappuccio

75% Cotone Pettinato Ring Spun

21% Poliestere 4% Viscosa

Tessuto esterno: 100% Cotone

(tessuto a 3 strati) - 280 gr/m<sup>2</sup>

Cuciture laterali - Tasca a marsupio

Elastane su polsini e girovita

Cappuccio a doppio strato

con coulisse con cuciture coperte

Cordini piatti e robusti con asole a

occhiello

Accesso auricolare per MP3

**Modello donna RJ261F su richiesta**



CA  
Carbon Melange



IM  
Indigo Melange



OM  
Ocean Melange



BM  
Brick Red Melange

Carbon Melange:

77% cotone pettinato ring spun

23% Poliestere

XS-XXL      24 Pz      3 Pz

AUTHENTIC



## RJ265M



### Authentic felpa cappuccio

80% Cotone pettinato Ring Spun - 20% Poliestere 280 gr/m<sup>2</sup>  
 Taglio moderno per una migliore vestibilità e più attillato per un look contemporaneo  
 Coulisse piatta - Orlo e polsini più comodi  
 Spalle e braccia meno larghe  
 Cuciture coperte su spalle, polsini e orlo  
 Accesso per Auricolari MP3  
 Cappuccio a doppio strato con coulisse rinforzata

XS-XXL 24 Pz 3 Pz



Colori nuovi solo per RJ265M



AUTHENTIC



## RJ265F



### Authentic felpa donna cappuccio

80% Cotone Pettinato Ring Spun 20% Poliestere 280 gr/m<sup>2</sup>  
 Taglio moderno per una migliore vestibilità e più attillato per un look contemporaneo  
 Orlo e polsini più comodi  
 Spalle e braccia meno larghe  
 Tasca a marsupio - Coulisse piatta  
 Cuciture coperte su spalle, polsini e orlo  
 Accesso per auricolari MP3  
 Cappuccio a doppio strato con coulisse rinforzata

XS-XL 24 Pz 3 Pz



FELPE

## RJ575M



### Felpa unisex cappuccio

50% Cotone pettinato Ring Spun - 50% Poliestere 295 gr/m<sup>2</sup>  
 Cappuccio doppio con cordoncino piatto  
 Tasca a marsupio



S-XXL 24 Pz 6 Pz



### RJ266M



#### Authentic felpa cappuccio zip lunga

80% Cotone Pettinato Ring Spun - 20% Poliestere  
 Tessuto a 3 strati con esterno 100% cotone 280 gr/m<sup>2</sup>  
 Zip intera YKK - Coulisce piatta  
 Nastrino dietro al collo - Orlo e polsini più comodi  
 Taglio moderno per una migliore vestibilità e più attillato per un look contemporaneo  
 Cerniera nascosta per facilitare la stampa  
 Accesso per auricolari MP3  
 Cuciture coperte su spalle, polsini e orlo

XS-XXL	24 Pz	3 Pz
--------	-------	------



### RJ266F



#### Authentic felpa donna cappuccio zip lunga

80% Cotone Pettinato Ring Spun - 20% Poliestere  
 Tessuto a 3 strati con esterno 100% cotone 280 gr/m<sup>2</sup>  
 Zip intera YKK - Coulisce piatta  
 Nastrino dietro al collo - Orlo e polsini più comodi  
 Taglio moderno per una migliore vestibilità e più attillato per un look contemporaneo  
 Cerniera nascosta per facilitare la stampa  
 Accesso per auricolari MP3  
 Cuciture coperte su spalle, polsini e orlo

XS-XL	24 Pz	3 Pz
-------	-------	------



### RJ263M



#### Authentic Melange felpa cappuccio zip lunga

75% Cotone Pettinato Ring Spun  
 21% Poliestere - 4% Viscosa  
 Tessuto esterno: 100% Cotone (tessuto a 3 strati) 280 gr/m<sup>2</sup>  
 Elastane su polsini e girovita  
 Cappuccio a doppio strato con coulisce con cuciture coperte  
 Cordini piatti e robusti con asole a occhio  
 Zip intera in metallo YKK - Accesso auricolari per MP3

Modello donna RJ263F su richiesta



S-XXL	24 Pz	3 Pz
-------	-------	------



JACKET



## RJ267M



### Authentic felpa jacket zip lunga

80% Cotone Pettinato Ring Spun - 20% Poliestere  
Tessuto esterno: 100% Cotone (3 strati di tessuto)  
280 gr/m<sup>2</sup>

Zip intera YKK - Orlo e polsini più comodi  
Taglio moderno per una migliore vestibilità e più attillato per un look contemporaneo  
Cerniera nascosta per facilitare la stampa  
Nastrino di rinforzo in Herringbone sul collo



XS-XXL 24 Pz 3 Pz

PANTALONE



FELPE

JACKET



## RJ267F



### Authentic felpa Jacket donna zip lunga

80% Cotone Pettinato Ring Spun - 20% Poliestere  
280 gr/m<sup>2</sup>

Taglio sartoriale femminile moderno  
Lo strato esterno in cotone 100% rappresenta la superficie migliore per le decorazioni  
Nastrino di rinforzo in herringbone sul collo per comfort e stabilità  
Tasche a filetto  
Zip intera in metallo ykk (argento antico)



XS-XL 24 Pz 3 Pz

## RJ268M



### Authentic pantalone in felpa

80% Cotone pettinato Ring Spun - 20% Poliestere  
280 gr/m<sup>2</sup> - Tessuto 3 strati - Taglio contemporaneo e design moderno  
Tasche a filetto dello stesso tessuto con chiusura della zip a scomparsa  
Tasca posteriore con toppa - Cavaglia e cintura con coste  
Cordino piatto e robusto con asole a occhio



S-XXL 24 Pz 3 Pz



**Neutral®**  
Certified Responsibility™



## SO63001



### Organic Felpa Girocollo unisex

100% Cotone pettinato ring spun biologico fairtrade  
300 gr/m<sup>2</sup>

Polsini e cintura a costine

Collo con elastan - Maniche Raglan



XS-5XL 25 Pz 5 Pz

4XL e 5XL nei colori 🌟

## SO83001



### Organic Felpa Donna girocollo

100% Cotone pettinato ring spun biologico fairtrade - 300 gr/m<sup>2</sup>

Polsini e cintura a costine

Collo con elastan - Maniche Raglan



XS-XXL

25 Pz

5 Pz

**UOMO**  
**SO63101**



Organic Felpa Cappuccio

100% Cotone pettinato ring spun biologico fairtrade  
300 gr/m<sup>2</sup> - Polsini e cintura a costine - Cordini piatti

S-5XL	20 Pz	5 Pz
4XL e 5XL nei colori 🟡		

**DONNA**  
**SO83101**



Organic Felpa Cappuccio Donna

100% Cotone pettinato ring spun biologico fairtrade  
300 gr/m<sup>2</sup> - Polsini e cintura a costine - Cordini piatti

XS-XXL	20 Pz	5 Pz
--------	-------	------



**SO74002**

Organic Pantalone felpato unisex

100% Cotone pettinato ring spun biologico fairtrade - 300 gr/m<sup>2</sup>  
Elastico in vita - Polsini a costine - Tasca sul retro e due laterali



XS-3XL	25 Pz	5 Pz
--------	-------	------



**UOMO**  
**SO63301**

Organic Felpa Cappuccio  
Zip lunga

100% Cotone pettinato ring spun biologico fairtrade  
300 gr/m<sup>2</sup> - Polsini e cintura a costine - Cordini piatti

S-5XL	20 Pz	5 Pz
4XL e 5XL nei colori 🟡		



**DONNA**  
**SO83301**

Organic Felpa Donna Cappuccio  
Zip lunga

100% Cotone pettinato ring spun biologico fairtrade  
300 gr/m<sup>2</sup> - Polsini e cintura a costine - Cordini piatti

XS-XXL	20 Pz	5 Pz
--------	-------	------



**Neutral®**  
Certified Responsibility™

**SO73501**



Organic Felpa Jacket Unisex

100% Cotone pettinato ring spun biologico fairtrade - 300 gr/m<sup>2</sup>  
Maniche raglan  
Polsini e cuciture a costine  
Cerniera nascosta - Tasche laterali



XS-3XL	25 Pz	5 Pz
--------	-------	------



## SOT63301

Tiger Organic felpa cappuccio e zip Unisex

100% cotone in conversione

300 gr/m<sup>2</sup>

Zip Lunga YKK

Polsini e Cintura in Costina

Cordini Piatti

Certificazione: GOTS Cotton in Conversion, Fairtrade, EU Ecolabel, SA8000 e Oeko-tex

Prodotto con energia eolica



03

Black



21

Sport Grey



04

Navy



## SOT63101

Tiger Organic felpa cappuccio Unisex

100% cotone in conversione

300 gr/m<sup>2</sup>

Polsini e Cintura in Costina

Cordini Piatti

Certificazione: GOTS Cotton in Conversion, Fairtrade, EU Ecolabel, SA8000 e Oeko-tex

Prodotto con energia eolica



03

Black



21

Sport Grey



04

Navy



## SOT63001

Tiger Organic felpa girocollo Unisex

100% cotone in conversione

300 gr/m<sup>2</sup>

Polsini e cintura in costina

Manica raglan

Certificazione: GOTS Cotton in Conversion, Fairtrade, EU Ecolabel, SA8000 e Oeko-tex

Prodotto con energia eolica



03

Black



21

Sport Grey



04

Navy

XS-3XL    20 Pz    10 Pz

XS-3XL    20 Pz    10 Pz

XS-3XL    25 Pz    10 Pz

# Collezione Felpe B&C

**B&C**  
COLLECTION

FELPE

B&C Felpe Ecosostenibili



B&C Felpe Royal



B&C #felpe

B&C Collection // Be inspired // [www.bc-fashion.eu](http://www.bc-fashion.eu)



## CWUI20

### ID002 Felpa girocollo unisex

80% Cotone - 20% Poliestere  
280 gr/m<sup>2</sup>  
Fondo collo e polsini a coste  
1x1 in elastane  
Taglio moderno e tubolare



XS-3XL      30 Pz      5 Pz



PST Perfect Sweat Technology



## CWU600

### Set-In felpa girocollo unisex

80% Cotone Pettinato Ring Spun  
20% Poliestere - 280 gr/m<sup>2</sup>  
Collo, polsino e orlo inferiore a coste 1x1 con elastan  
Taglio moderno - Cuciture laterali  
**PST Perfect Sweat Technology:**  
Tessuto di altissima qualità per una elevata  
facilità di stampa, comfort e resistenza



S-3XL      30 Pz      5 Pz



## CWUI23



### ID202 50/50 felpa girocollo unisex

50% Cotone - 50% Poliestere  
270 gr/m<sup>2</sup> Regular fit - Manica dritta  
Cuciture laterali  
Senza etichetta al collo  
ideale per le collezioni private  
Disponibile su richiesta per ordini a cartone  
(30 Pz) taglia 4XL



S-2XL      40 Pz      10 Pz  
3XL nei colori ☺      10 Pz      1 Pz



**CWU01W**



B&C #Set in Felpa French

**CWW02W**



B&C #Set in woman Felpa French Terry girocollo

80% Cotone Ring Spun preristretto - 20% Poliestere - 280 gr/m<sup>2</sup>

Vestibilità Regular - Cuciture laterali

Mezzaluna in single Jersey nella parte interna del colletto posteriore



Heather Mid Grey, Heather Navy, Heather Asphalt, Heather Red, Heather Dark Green, Heather Royal Blue e Heather Purple: 60% Cotone Ring Spun preristretto - 40% Poliestere. - Heather Grey: 92% Cotone Ring Spun preristretto - 8% Viscosa

<b>XS-3XL</b>	<b>30 Pz</b>	<b>5 Pz</b>
4XL-5XL solo su richiesta e solo nei colori		

<b>XS-XXL</b>	<b>30 Pz</b>	<b>5 Pz</b>
3XL solo su richiesta e solo nei colori		





TESSUTO  
ECOSOSTENIBILE

**FRENCH TERRY**  
GIROCOLLO



FELPE

**CWU31B**



B&C Inspire Crew Neck French Terry girocollo

**CWW32B**



B&C Inspire Crew Neck /woman French Terry girocollo

80% Cotone pettinato ring-spun - Biologico, OCS e Biologico In Conversione,  
miscela certificata/20% poliestere riciclato - certificato RCS

Mezzaluna in single Jersey nella parte interna del colletto posteriore - Vestibilità Regular - Cuciture laterali



Heather Grey: 71% Cotone Ring Spun Organico OCS pettinato e preristretto 25% Poliestere riciclato RCS - 4% Viscosa

XS-3XL    30 Pz    5 Pz

XS-XXL    30 Pz    5 Pz



**CWU01K**



B&C KING Crew Neck girocollo

**CWW01Q**



B&C QUEEN Crew Neck woman girocollo

80% cotone pre-ristretto ring-spun più sostenibile, pettinato - 20% poliestere



Heather Grey: 75% Cotone pettinato Ring Spun preristretto 21% Poliestere 4% Viscosa - Heather Mid Grey: 60% Cotone pettinato Ring Spun preristretto 40% Poliestere

XS-3XL	30 Pz	5 Pz
4XL solo su richiesta e solo nei colori 🟡		

XS-XXL	30 Pz	5 Pz
3XL solo su richiesta e solo nei colori 🟡		



ID 203



## CWUI24

**B&C ID203 50/50 felpa cappuccio unisex**

50% Cotone 50% Poliestere  
270 gr/m<sup>2</sup>

Manica dritta - Cuciture laterali - Regular fit  
Cappuccio doppio - Tasca a marsupio  
Senza etichetta al collo ideale per le collezioni private

Taglia 4XL su richiesta per ordini a cartone



S-3XL	30 Pz	10 Pz
3XL nei colori		



ID 003

FELPE



PST Perfect Sweat Technology



## CWU620

**B&C HOODED felpa cappuccio unisex**

80% Cotone pettinato Ring Spun - 20% Poliestere 280 gr/m<sup>2</sup>

Cappuccio doppio con cordoncino piatto  
Tasca a marsupio - Cuciture laterali - Polsino ed orlo inferiore a coste 1x1 con elastan

**PST Perfect Sweat Technology:**

Tessuto di altissima qualità per una elevata facilità di stampa, comfort e resistenza



XS-XXL	20 Pz	5 Pz
XXS su richiesta per ordini a cartone		



## CWUI21

**B&C ID003 Felpa cappuccio unisex**

80% Cotone - 20% Poliestere  
280 gr/m<sup>2</sup>

Cappuccio doppio e cordoncino piatto  
Fondo e polsini a coste 1x1 in elastane  
Tasca a marsupio - Taglio tubolare



XS-3XL	20 Pz	5 Pz
--------	-------	------



**CWU03W**



# Felpa French Terry cappuccio

**CWW04W**



# Felpa donna French Terry cappuccio

80% Cotone Ring Spun preristretto - 20% Poliestere - 280 gr/m<sup>2</sup>  
 Mezzaluna in single Jersey nella parte interna del colletto posteriore - Tasca a marsupio  
 Vestibilità Regular - Cuciture laterali



Heather Mid Grey, Heather Navy, Heather Asphalt, Heather Red, Heather Dark Green, Heather Royal Blue e Heather Purple:  
 60% Cotone Ring Spun preristretto - 40% Poliestere. - Heather Grey: 92% Cotone Ring Spun preristretto - 8% Viscosa

<b>XS-5XL</b>	<b>20 Pz</b>	<b>5 Pz</b>
4XL-5XL solo su richiesta e solo nei colori		

<b>XS-XXL</b>	<b>20 Pz</b>	<b>5 Pz</b>
3XL solo su richiesta e solo nei colori		



TESSUTO  
ECOSOSTENIBILE

**FRENCH TERRY**  
CAPPUCCIO



FELPE

**CWU33B**



B&C Inspire Hooded cappuccio

**CWW34B**



B&C Inspire Hooded woman cappuccio

80% Cotone pettinato ring-spun - Biologico, OCS e Biologico In Conversione,  
miscela certificata/20% poliestere riciclato - certificato RCS

Tasche laterali Mezzaluna in single Jersey nella parte interna del colletto posteriore Cappuccio foderato in single Jersey  
(donna cuciture laterali)



Heather Grey: 71% Cotone Ring Spun Organico OCS pettinato e preristretto 25% Poliestere riciclato RCS - 4% Viscosa

XS-3XL    20 Pz    5 Pz

XS-XXL    20 Pz    5 Pz



CWU02K



B&C KING Hooded cappuccio

CWW02Q



B&C QUEEN Hooded woman cappuccio

80% cotone pre-ristretto ring-spun più sostenibile, pettinato - 20% poliestere



Heather Grey: 75% Cotone pettinato Ring Spun preristretto 21% Poliestere 4% Viscosa - Heather Mid Grey: 60% Cotone pettinato Ring Spun preristretto 40% Poliestere

XS-3XL	20 Pz	5 Pz
4XL solo su richiesta e solo nei colori 🟡		

XS-XXL	20 Pz	5 Pz
3XL solo su richiesta e solo nei colori 🟡		

COLLO ZIP



## CWUI22

ID004  
Felpa collo zip

80% Cotone - 20% Poliestere - 280 gr/m<sup>2</sup>  
Collo alto, fondo e polsini a coste 1x1 in elasthan  
Zip tono su tono coperta da aletta esterna ed interna (nessun contatto tra corpo e zip)



S-3XL      20 Pz      5 Pz

JACKET ZIP LUNGA



## CWUI26

ID206 50/50  
jacket zip lunga unisex

50% Cotone - 50% Poliestere  
270 gr/m<sup>2</sup>  
Manica dritta - Cuciture laterali  
Zip coperta - Tasche a filetto  
Senza etichetta al collo  
ideale per le collezioni private



S-XXL      30 Pz      10 Pz

SPIDER

PST Perfect Sweat Technology



## CWM646

Spider Men  
felpa jacket zip lunga

80% Cotone pettinato Ring Spun 20% Poliestere  
280 gr/m<sup>2</sup>  
Finiture con impunture flatlock  
Collo alto, fondo e polsini a coste 2x2  
2 tasche laterali

**PST Perfect Sweat Technology:**  
Tessuto di altissima qualità per una elevata facilità di stampa, comfort e resistenza



S-XXL      20 Pz      5 Pz



TESSUTO  
ECOSOSTENIBILE

**FRENCH TERRY**  
CAPPUCCIO ZIP

FELPE



**CWU35B**



B&C Inspire Zipped Hood French Terry cappuccio zip

**CWW36B**



B&C Inspire Zipped Hood /women French Terry cappuccio zip lunga

80% Cotone pettinato ring-spun - Biologico, OCS e Biologico In Conversione,  
miscela certificata/20% poliestere riciclato - certificato RCS  
Mezzaluna in single Jersey nella parte interna del colletto posteriore Cappuccio foderato in single Jersey,  
Tasche a marsupio - Vestibilità Regular



001  
White



006  
Navy Blue



005  
Black Pure



004  
Red



502  
Sage



669  
Asphalt



306  
Soft Rose



453  
Royal



610  
Heather Grey



101  
Off White



003  
Navy

Heather Grey: 71% Cotone Ring Spun Organico OCS pettinato e preristretto 25% Poliestere riciclato RCS - 4% Viscosa

XS-3XL 20 Pz 5 Pz

XS-XXL 20 Pz 5 Pz





**CWU03K**



**B&C KING Zipped Hood**  
cappuccio zip lunga

XS-3XL	20 Pz	5 Pz
4XL solo su richiesta e solo nei colori		

80% cotone pre-ristretto ring-spun  
più sostenibile, pettinato  
20% poliestere



**CWU125**



ID205 50/50

**Felpa cappuccio zip lunga unisex**

50% Cotone - 50% Poliestere - 270 gr/m<sup>2</sup>

Manica dritta - Cuciture laterali

Zip coperta - Tasche a marsupio

Cappuccio doppio - Senza etichetta al collo  
ideale per le collezioni private



S-XXL	30 Pz	10 Pz
-------	-------	-------



**CWW03Q**



**B&C QUEEN Zipped Hood woman**  
cappuccio zip lunga

XS-XXL	20 Pz	5 Pz
3XL solo su richiesta e solo nei colori		

**Heather Grey:**  
75% Cotone pettinato Ring Spun  
preristretto - 21% Poliestere 4% Viscosa  
**Heather Mid Grey:**  
60% Cotone pettinato Ring Spun  
preristretto 40% Poliestere



## IT365

### Felpa French Terry girocollo

70% cotone 30% poliestere  
240 gr/m<sup>2</sup>  
Manica dritta  
Modello Tubolare



12 Nero    18 Blu    75 Cenere

S-XXL    24 Pz    6 Pz



IT035



IT046



## IT465

### Felpa Girocollo

70% Cotone - 30% Poliestere  
280 gr/m<sup>2</sup>  
Manica Dritta - Modello Tubolare



12 Nero    18 Blu    75 Cenere    28 Rosso Sport  
48 Bordeaux Sport    99 Bianco    27 Royal Sport

S-3XL    24 Pz    6 Pz



## IT366

### Felpa French Terry donna girocollo

70% cotone 30% Poliestere  
240 gr/m<sup>2</sup>  
Manica Dritta  
Cuciture Lateral



12 Nero    18 Blu    75 Cenere

S-XL    24 Pz    6 Pz



## IT466

### Felpa donna girocollo

70% Cotone - 30% Poliestere  
280 gr/m<sup>2</sup>  
Manica dritta  
Cuciture laterali



12 Nero    18 Blu    75 Cenere

S-XL    24 Pz    6 Pz



**IT375**

**Felpa French Terry cappuccio**

70% Cotone - 30% Poliestere 240 gr/m<sup>2</sup>

Modello tubolare - Manica dritta -

Tasca a marsupio

Parasudore in contrasto piombo



28

Rosso Sport



12

Nero



18

Blu



75

Cenere



27

Royal Sport

S-XXL 24 Pz 6 Pz



IT037



**IT475**

**Felpa Cappuccio**

70% Cotone - 30% Poliestere

280 gr/m<sup>2</sup>

Manica Dritta Modello Tubolare

Cappuccio foderato - Tasca a marsupio

Parasudore in colore a contrasto



50

Marrone



12

Nero



18

Blu



75

Cenere



27

Royal Sport



22

Piombo



48

Bordeaux Sport



AR

Arancio Sport



28

Rosso Sport



99

Bianco



6MA

Antracite Melange

XS-3XL 24 Pz 6 Pz



IT075



**IT376**

**Felpa French Terry donna cappuccio**

70% Cotone - 30% Poliestere 240 gr/m<sup>2</sup> Manica dritta - Cuciture laterali - Tasca a marsupio

Parasudore in contrasto piombo



12

Nero



18

Blu



75

Cenere

S-XL 24 Pz 6 Pz



**IT476**

**Felpa donna cappuccio**

70% Cotone - 30% Poliestere

280 gr/m<sup>2</sup>

Manica dritta Cappuccio foderato

Tasca a marsupio - Cuciture laterali

Parasudore in colore a contrasto

Asole più larghe per consentire

il cambio del cordoncino (cod. ITA01)



12

Nero



18

Blu



75

Cenere



28

Rosso Sport



83

Fucsia

S-XL 24 Pz 6 Pz



CONTRAST



SENZA TASCHE

## IT475C



### Felpe cappuccio contrast

70% Cotone - 30% Poliestere  
280 gr/m<sup>2</sup> Manica Dritta - Modello tubolare  
Cordoncino tondo a contrasto  
Interno cappuccio in tessuto leggero colore a contrasto Tasca a marsupio - Bordino di rinforzo al collo, possibilità di acquistare cordoncini di colore diverso (cod. ITA01)



1875  
Navy/Cenere



2775  
Royal/Cenere



1230  
Nero/Verde Tech Fluo



7512  
Cenere/Nero



1275  
Nero/Cenere



1224  
Nero/Giallo Tech Fluo

XS-XXL	24 Pz	6 Pz
3XL solo su richiesta		

## IT400



### Felpe cappuccio senza marsupio

70% Cotone 30% Poliestere  
280 gr/m<sup>2</sup>  
Cordoncino piatto  
Cappuccio foderato in jersey  
Modello senza tasca  
a marsupio per una maggiore area di stampa  
Manica dritta  
Modello tubolare



12  
Nero



18  
Blu



75  
Cenere



99  
Bianco

XS-XXL	24 Pz	6 Pz
--------	-------	------



## IT380

### Felpa French Terry cappuccio zip lunga

70% Cotone - 30% Poliestere - 240 gr/m<sup>2</sup>  
Tessuto non garzato French Terry  
Manica dritta - Modello tubolare  
Parasudore in colore a contrasto  
Tasche a marsupio



12 Nero 75 Cenere 18 Blu 28 Rosso Sport



27 Royal Sport 48 Bordeaux Sport

S-XXL 24 Pz 6 Pz



IT034



IT044



## IT381

### Felpa French Terry donna cappuccio zip lunga

70% Cotone - 30% Poliestere - 240 gr/m<sup>2</sup>  
Manica dritta - Cuciture laterali  
Parasudore in contrasto piombo  
Tasche a marsupio



12 Nero 75 Cenere 18 Blu 28 Rosso Sport

S-XL 24 Pz 6 Pz



## IT480

### Felpa Cappuccio zip lunga

70% Cotone - 30% Poliestere - 280 gr/m<sup>2</sup>  
Modello Tubolare - Manica Dritta  
Cappuccio foderato in jersey  
Asole più larghe per consentire  
il cambio del cordoncino (ITA01)  
Tasche a marsupio



12 Nero 22 Piombo 27 Royal Sport 75 Cenere 18 Blu



23 Militare 28 Rosso Sport 99 Bianco 48 Bordeaux Sport

XS-3XL 24 Pz 6 Pz



## IT481

### Felpa donna cappuccio zip lunga

70% Cotone - 30% Poliestere - 280 gr/m<sup>2</sup>  
Tasche a marsupio - Manica dritta - Cuciture laterali  
Parasudore in colore a contrasto



12 Nero 18 Blu 75 Cenere

S-XL 24 Pz 6 Pz



## IT503C

Felpe collo zip con fianchetti contrast

70% Cotone - 30% Poliestere

280 gr/m<sup>2</sup>

Manica dritta

Interno collo e fianchetti colore a contrasto

Nella variante Blu/bianca il tessuto dell' interno collo e dei fianchetti è in 100% poliestere esterno adatto a stampa in sublimazione Parasudore tono su tono



1827  
Blu/Royal Sport



1828  
Blu/Rosso Sport



1899  
Blu/Bianco



2212  
Piombo/Nero



Su richiesta collo e fianchetti possono essere forniti già personalizzati

S-XXL	24 Pz	6 Pz
3XL solo su richiesta		



**Contrast**

FELPE



**100% Cotone**



## IT553

Felpe 100% cotone collo zip

100% Cotone

280 gr/m<sup>2</sup>

Manica raglan - Modello Tubolare

Produzione interamente italiana dal filato al prodotto finito

Tracciabilità certificata - Parasudore tono su tono

Possibili produzioni colori su richiesta



18  
Blu

S-3XL	24 Pz	6 Pz
-------	-------	------

## IT503



### Felpa collo zip

70% Cotone - 30% Poliestere - 280 gr/m<sup>2</sup>  
Manica raglan - Modello tubolare -  
Parasudore tono su tono Produzione  
interamente italiana dal filato al prodotto  
finito - Tracciabilità certificata - Possibili  
produzioni colori su richiesta - **Categoria I**



12 Nero 75 Cenere 28 Rosso Sport 48 Bordeaux Sport 50 Marrone



18 Blu 27 Royal Sport AR Arancio Sport 55 Verde Bottiglia



96 Giallo 22 Piombo 99 Bianco 6MA Antracite Melange

XS-4XL 24 Pz 6 Pz



## IT503FT



### Felpa french terry collo zip

70% Cotone 30% Poliestere  
240 gr/m<sup>2</sup>  
Felpa collo zip manica raglan  
Modello tubolare  
Produzione interamente italiana dal filato  
al prodotto finito  
Possibili produzioni colori su richiesta  
Tracciabilità certificata



12 Nero 75 Cenere 28 Rosso Sport



18 Blu 27 Royal Sport 22 Piombo

XS-XXL 24 Pz 6 Pz

## IT503D



### Felpa donna collo zip

70% Cotone 30% Poliestere  
280 gr/m<sup>2</sup>  
Manica Raglan  
Cuciture Laterali  
Parasudore tono su tono  
Produzione interamente italiana dal filato  
al prodotto finito  
Tracciabilità certificata  
Possibili produzioni colori su richiesta



12 Nero 75 Cenere 18 Blu

S-XL 24 Pz 6 Pz



## TAGLIO RAGLAN

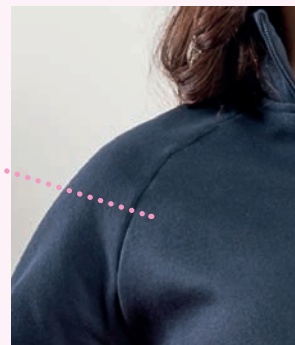



## IT307

### Felpe jacket french terry zip lunga

70% Cotone - 30% Poliestere - 240 gr/m<sup>2</sup>  
Tessuto non garzato french terry - Manica Raglan  
Modello tubolare - Tasche a marsupio  
Parasudore tono su tono



S-3XL      24 Pz      6 Pz  
3XL nei colori



IT032



## IT470

### Felpe Jacket zip lunga

70% Cotone - 30% Poliestere  
280 gr/m<sup>2</sup>  
Manica Raglan - Tasche a marsupio  
Modello Tubolare  
Parasudore tono su tono



XS-4XL      24 Pz      6 Pz



IT040



## IT707

### Felpe jacket donna french terry zip lunga

70% Cotone - 30% Poliestere - 240 gr/m<sup>2</sup>  
Tessuto non garzato French Terry  
Manica raglan - Cuciture laterali  
Tasche a marsupio  
Parasudore in colore a contrasto



S-XL      24 Pz      6 Pz



## IT471

### Felpe donna jacket zip lunga

70% Cotone - 30% Poliestere  
280 gr/m<sup>2</sup>  
Manica raglan - Tasche a marsupio  
Cuciture laterali  
Parasudore in colore a contrasto



S-XL      24 Pz      6 Pz





**Contrast**



**IT470C**

**Felpa jacket zip lunga con fianchetti contrast**

70% Cotone - 30% Poliestere - 280 gr/m<sup>2</sup>  
Tasche a marsupio - Manica dritta  
Nella variante Blu/Bianca il tessuto dell'interno collo e dei fianchetti è in 100% poliestere esterno adatto a stampa in sublimazione  
Parasudore tono su tono



1827 Blu/Royal Sport    1828 Blu/Rosso Sport    1899 Blu/Bianco    2212 Piombo/Nero



Su richiesta collo e fianchetti possono essere forniti già personalizzati

S-XXL	24 Pz	6 Pz
3XL su richiesta		

**Bomber**



**FELPE**



IT045



**IT450**

**Felpa jacket bomber bicolore**

70% Cotone - 30% Poliestere  
300 gr/m<sup>2</sup>  
Tessuto invisibile 3 fili - Tasche a filetto  
Bottoni a pressione nichel free  
Cuciture laterali - Manica dritta  
Parasudore a contrasto  
Righe a contrasto tono su tono sulla costina



2799 Royal Sport/Bianco    1275 Nero/Cenere    4875 Bordeaux Sport/Cenere



1836 Blu/Grigio Chiaro    7599 Cenere/Bianco

S-XXL	24 Pz	6 Pz
-------	-------	------



**100% Cotone**



**IT570**

**Felpa jacket in 100% cotone**

100% Cotone  
280 gr/m<sup>2</sup>  
Manica raglan  
Modello tubolare  
Tasche a marsupio  
Parasudore tono su tono



18 Blu

S-3XL	24 Pz	6 Pz
-------	-------	------



TESSUTO RICICLATO



FELPE

IT220



Felpe ecosostenibile jacket tricolore zip lunga

50% Cotone Riciclato 50% Poliestere riciclato  
280 gr/m<sup>2</sup>

Tasche a marsupio - Zip coperta - Manica raglan  
Tubolare - Parasudore tono su tono - Finiture in  
tricolore italiano su polsini ed interno collo  
tricolore in costina anziché su fettuccia

Colori ECO



12E  
Nero Eco



22E  
Piombo Eco



18E  
Blu Eco

XS-3XL

24 Pz

6 Pz

IT210



Felpe ecosostenibile collo zip tricolore

50% Cotone Riciclato 50% Poliestere riciclato  
280 gr/m<sup>2</sup>

Manica raglan - Tubolare - Parasudore tricolore  
Finiture in tricolore italiano su polso ed interno collo  
Produzione interamente italiana dal filato al  
prodotto finito - Tracciabilità certificata  
Possibili produzioni colori su richiesta  
tricolore in costina anziché su fettuccia

Colori ECO



18E  
Blu Eco



12E  
Nero Eco



22E  
Piombo Eco

XS-3XL

24 Pz

6 Pz



## IT503E

Felpa ecosostenibile collo zip

50% Cotone ( Riciclato )  
50% Poliestere ( Riciclato )  
280 gr/m<sup>2</sup>  
Manica raglan - Modello tubolare  
Parasudore tono su tono



18E Blu Eco  
12E Nero Eco



22E Piombo Eco  
75E Cenere Eco

XS-3XL 24 Pz 6 Pz



## IT470E

Felpa Ecosostenibile Jacket zip lunga

50% Cotone ( Riciclato )  
50% Poliestere ( Riciclato )  
280 gr/m<sup>2</sup>  
Manica Raglan - Tasche a marsupio  
Tubolare - Parasudore tono su tono



18E Blu Eco  
12E Nero Eco



22E Piombo Eco  
75E Cenere Eco

XS-3XL 24 Pz 6 Pz



## IT475E

Felpa Ecosostenibile cappuccio

50% Cotone ( Riciclato )  
50% Poliestere ( Riciclato )  
280 gr/m<sup>2</sup>  
Manica Dritta Modello Tubolare  
Cappuccio foderato - Tasca a marsupio  
Bordino di rinforzo al collo colore a contrasto - Asole più larghe per consentire il cambio del cordoncino (ITA01)



18E Blu Eco  
12E Nero Eco  
22E Piombo Eco  
75E Cenere Eco

XS-3XL 24 Pz 6 Pz

## IT311



### Pantalone fit in felpa french terry

70% Cotone - 30% Poliestere - 240 gr/m<sup>2</sup>

Tessuto non garzato french terry

Tasche laterali

Cintura con elastico riportato in vita cordoncino piatto



S-3XL	24 Pz	6 Pz
3XL solo nei colori 🟡		



## IT410



### Pantalone fit in felpa fondo con costina

70% Cotone 30% Poliestere

280 gr/m<sup>2</sup>

Cintura con elastico riportato in vita



XS-3XL	24 Pz	6 Pz
3XL solo nei colori 🟡		

## IT713



### Pantalone donna in felpa french terry

70% Cotone - 30% Poliestere

240 gr/m<sup>2</sup>

Tessuto non garzato French Terry

Tasche laterali

Cintura con elastico riportato in vita con cordoncino piatto



S-XL	24 Pz	6 Pz
------	-------	------



IT030



IT042



DONNA



## IT413



### Pantalone donna

70% Cotone - 30% Poliestere

280 gr/m<sup>2</sup>

Produzione interamente italiana

dal filato al prodotto finito

Tracciabilità certificata

Possibili produzioni

colori su richiesta

Cintura con elastico riportato in vita



S-XL	24 Pz	6 Pz
------	-------	------



# TESSUTO CLASSICO PANT



Fondo in costina



Fondo con elastico



## IT410Z



**Pantalone fit in felpa  
fondo con costina  
tasche con zip**

70% Cotone - 30%  
Poliestere  
280 gr/m<sup>2</sup>  
Fondo in costina  
Tasche con zip  
Cintura con elastico  
riportato in vita



12 Nero 18 Blu

S-XXL 24 Pz 6 Pz

## IT490



**Pantalone in felpa  
fondo con elastico**

70% Cotone - 30% Poliestere - 280 gr/m<sup>2</sup>  
Cintura con elastico riportato in vita  
Elastico alla caviglia



12 Nero 18 Blu 75 Genere 99 Bianco



28 Rosso Sport AR Arancio Sport 48 Bordeaux Sport 27 Royal Sport

XXS-XXL 24 Pz 6 Pz

## IT314



**Bermuda in felpa french terry**

70% Cotone - 30% Poliestere  
240 gr/m<sup>2</sup>  
Tessuto non garzato french terry  
Cintura con elastico riportato in vita  
cordoncino piatto 2 tasche laterali



12 Nero 99 Bianco 22 Piombo



18 Blu 75 Genere



IT031

S-XXL 24 Pz 6 Pz

# Felpe Elasticizzate



FELPE

# TESSUTO FRENCH TERRY ELASTICIZZATO

70% Cotone - 25% Poliestere - 5% Elastane - 255 gr/m<sup>2</sup>

## FELPA

### IT7702



**Felpa Stretch corta donna  
cappuccio french terry**

Modello senza tasca a marsupio con fondo a taglio vivo  
Costina 2/1 ai polsini  
Occhielli in metallo (nickel free)



12  
Nero



75  
Cenere



6MA  
Antracite Melange



18  
Blu

S-XL      24 Pz      6 Pz

## PANTALONE

### IT7711



**Pantalone donna in felpa  
Stretch sport fit french terry**

Occhielli in metallo (nikel free)  
2 tasche laterali  
Sport fit più ampio sopra e stretto sotto  
Cuciture ribattute - Costina 2/1 alle caviglie  
Cintura con elastico riportato in vita



12  
Nero



75  
Cenere



6MA  
Antracite Melange



18  
Blu

S-XL      24 Pz      6 Pz



FELPE

## BERMUDA

### IT7712



**Shorts donna in felpa stretch french terry**

Occhielli in metallo (nikel free)  
2 tasche laterali  
Cuciture ribattute  
Bordo inferiore a taglio vivo  
Cintura con elastico riportato in vita



12  
Nero



75  
Cenere



6MA  
Antracite Melange



18  
Blu

S-XL      24 Pz      6 Pz



**FELPA CAPPUCCIO**

**IT3302**



Felpe Stretch cappuccio

**FELPA CAPPUCCIO ZIP**

**IT3303**



Felpe Stretch cappuccio zip

Occhielli in metallo (nikel free)  
Cuciture ribattute - Tasche a marsupio  
Costina 2/1 su fondo e polsi (IT3303 Zip coperta in plastica)



12  
Nero



75  
Cenere



6MA  
Antracite Melange



18  
Blu

S-XXL 24 Pz 6 Pz

XS-XXL 24 Pz 6 Pz





TESSUTO

# FRENCH TERRY ELASTICIZZATO

70% Cotone - 25% Poliestere - 5% Elastane - 255 gr/m<sup>2</sup>

VESTI  
MADE IN ITALY



FELPE

## PANTALONE LUNGO

IT3313



Pantalone in felpa Stretch sport fit  
Cintura con elastico riportato in vita

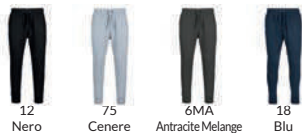

12 Nero 75 Cenero 6MA Antracite Melange 18 Blu

S-XXL 24 Pz 6 Pz

## BERMUDA

IT3312



Bermuda in felpa Stretch  
Bordo inferiore a taglio vivo  
Cintura con elastico riportato in vita



12 Nero 75 Cenero 6MA Antracite Melange 18 Blu

S-XXL 24 Pz 6 Pz

## BERMUDA CON ZIP

IT3312Z



Bermuda in felpa Stretch  
tasca con zip  
Bordo inferiore a taglio vivo  
Cintura con elastico riportato in vita



12 Nero 75 Cenero 6MA Antracite Melange 18 Blu

S-XXL 24 Pz 6 Pz

L'elastane conferisce ai capi una **vestibilità morbida** che si adatta più facilmente a chi li indossa.



## IT4290

### Felpa Stretch jacket zip lunga

70% Cotone - 25% Poliestere - 5% Elastane  
290 gr/m<sup>2</sup>

Manica dritta - Zip in metallo color acciaio  
Morbido tessuto elasticizzato e smerigliato internamente

Tasche a marsupio

Parasudore in contrasto colore piombo



12  
Nero



75  
Cenere



48  
Bordeaux Sport



18  
Blu

S-XXL      24 Pz      6 Pz



## IT4211

### Pantalone Sport Fit in felpa Stretch

70% Cotone - 25% Poliestere - 5% Elastane  
290 gr/m<sup>2</sup>

2 tasche laterali - Cuciture ribattute

Occhielli in metallo (Nikel free)

Sport fit più ampio sopra e stretto parte inferiore

Cintura con elastico riportata in vita



12  
Nero



75  
Cenere



18  
Blu

S-XXL      24 Pz      6 Pz

# FELPA ELASTICIZZATA

**Felpa e Pantalone** creano un completo per **attività sportive e tempo libero**



# FELPA ELASTICIZZATA

VESTI  
MADE IN ITALY

Le zip in metallo colore acciaio donano un  
**look moderno e originale ai 3 nuovi modelli.**



FELPE



## IT4270

Felpe Stretch cappuccio zip lunga

70% Cotone - 25% Poliestere  
5% Elastane - 290 gr/m<sup>2</sup>  
Manica dritta - Zip in metallo color acciaio  
Morbido tessuto elasticizzato e smerigliato internamente  
Tasche a marsupio  
Parasudore in contrasto colore piombo



12

Nero



75

Cenere



48

Bordeaux Sport



18

Blu

S-XXL

24 Pz

6 Pz

NEW



## IT4253S

Felpe Stretch collo zip

70% Cotone - 25% Poliestere  
5% Elastane 290 gr/m<sup>2</sup>  
Manica Dritta  
Zip in Metallo colore acciaio  
Morbido tessuto elasticizzato e smerigliato internamente  
Parasudore colore in contrasto colore piombo. **Modello senza tasca a marsupio**  
cod. IT4253S



12

Nero



75

Cenere



18

Blu

S-XXL

24 Pz

6 Pz

## IT4253



# COLORS

*Tessuto Soft Classico e French Terry*



## IT811T

**Jacket in felpa soft unisex**

75% Cotone ring spun  
25% Poliestere - 320 gr/m<sup>2</sup>  
Colore Nero tinta unita  
Tasche a filetto con zip



1212  
Nero zip Nera



PS12  
Piombo zip Nera



RY99  
Royal zip Bianca



NY99  
Blu zip Bianca



BX12  
Bordeaux zip Nera

XS-XXL	24 Pz	6 Pz
--------	-------	------



## IT1804T

**Pantalone in felpa soft casual fit unisex**

75% Cotone ring spun  
25% Poliestere - 320 gr/m<sup>2</sup>  
Colore nero tinta unita  
Tasche con zip



1212  
Nero zip Nera



PS12  
Piombo zip Nera



NY99  
Blu zip Bianca

XS-XXL	24 Pz	6 Pz
--------	-------	------



## IT817T



**Mya felpa Soft con cappuccio  
Urban fit unisex**

75% Cotone ring spun  
25% Poliestere - 320 gr/m<sup>2</sup>  
Tasche laterali

3XS-XXL	12 Pz	1 Pz
3XS (7/8 anni) - XXS (9/11 anni)		

### COLORI SOLO CLASSICO



### COLORI DISPONIBILI TESSUTO CLASSICO E FRENCH TERRY



## IT817TFT



**Sya felpa French Terry con  
cappuccio Urban fit unisex**

100% Cotone ring spun  
320 gr/m<sup>2</sup>  
Tasche laterali

3XS-XXL	12 Pz	1 Pz
3XS (7/8 anni) - XXS (9/11 anni)		

### COLORI SOLO FRENCH TERRY



## IT818T



**Nycopantalone Urban fit in felpa  
soft unisex**

75% Cotone ring spun  
25% Poliestere - 320 gr/m<sup>2</sup>  
Tasche laterali  
Elastico e coulisse in vita  
Elastico alle caviglie

3XS-XXL	12 Pz	1 Pz
3XS (7/8 anni) - XXS (9/11 anni)		

### COLORI SOLO CLASSICO



### COLORI DISPONIBILI TESSUTO CLASSICO E FRENCH TERRY



## IT818TFT



**Tommy pantalone Urban fit in felpa  
French Terry unisex**

100% Cotone ring spun  
320 gr/m<sup>2</sup>  
Tasche laterali  
Elastico e coulisse in vita  
Elastico alle caviglie

3XS-XXL	12 Pz	1 Pz
3XS (7/8 anni) - XXS (9/11 anni)		

### COLORI SOLO FRENCH TERRY





## IT808T



Felpa soft con cappuccio unisex

75% Cotone ring spun  
25% Poliestere - 320 gr/m<sup>2</sup>  
Tasca a marsupio  
Cappuccio doppiato  
Fluo 80% Poliestere 20% Cotone



NEG  
Neon Green



NEO  
Neon Orange



NEP  
Neon Pink



NEY  
Neon Yellow



PS  
Piombo Scuro



VI  
Viola



RO  
Rosso



VM  
Militare Scuro



RY  
Royal



12  
Nero



NY  
Blu Navy



DE  
Deca



TB  
Tabacco



98  
Bianco Panna



MC  
Melange Chiaro

XS-XXL

24 Pz

6 Pz



## IT808TFT



Felpa french terry con cappuccio unisex

100 % Cotone ring spun  
320 gr/m<sup>2</sup>  
tasca a marsupio  
Cappuccio doppiato



12  
Nero



NY  
Blu Navy



98  
Bianco Panna



MC  
Melange Chiaro



TB  
Tabacco



DE  
Deca

XS-XXL

24 Pz

6 Pz



## IT819TFT

Joy bermuda Urban fit in felpa  
French Terry

100% Cotone ring spun  
320 gr/m<sup>2</sup>  
2 Tasche laterali  
Fondo a taglio vivo



12  
Nero



98  
Bianco Panna



VM  
Militare Scuro



CL  
Cammello



DE  
Deca



MC  
Melange Chiaro



NY  
Navy



OG  
Arancio



RF  
Acqua Marina



RO  
Rosso



RP  
Rosa Polvere



RY  
Royal



TB  
Tabacco



VI  
Viola



16B  
Verde



HT  
Giallo

3XS-XXL

12 Pz

1 Pz

3XS (7/8 anni) - XXS (9/11 anni)





## FELPA CAPPUCCIO CROP

**NEW**

**IT822TFT**



**Amy Felpa French Terry crop con cappuccio**

100% Cotone Ring Spun

320 gr/m<sup>2</sup>

Felpa corta con bordo taglio vivo

Cappuccio sfoderato

Vestibilità over con giro manica sceso



**XS-L 24 Pz 6 Pz**

## BERMUDA

**NEW**

**IT816TFT**



**Miky Short donna in felpa French Terry**

100% Cotone Ring Spun

320 gr/m<sup>2</sup>

Tasche Laterali

Coulisse con cordoncino alla vita

Occhielli in metallo Nickel free

Spacchetti laterali



**XS-L 24 Pz 6 Pz**



## IT813T



### Felpa soft donna cappuccio zip

75% Cotone - 25% Poliestere - 320 gr/m<sup>2</sup>

Cappuccio doppiato

Tasche a filetto - Zip in metallo



12  
Nero



98  
Bianco Panna



RO  
Rosso



MC  
Melange Chiaro



CL  
Cammello



RF  
Acqua Marina



RP  
Rosa Polvere



VI  
Viola



TB  
Tabacco

S-XL

24 Pz

6 Pz

## IT815T



### Pantalone New Fit donna in felpa soft

75% Cotone ring spun - 25% Poliestere

320 gr/m<sup>2</sup>

Tasche laterali - Nuovo Fit Relaxed



12  
Nero



RO  
Rosso



TB  
Tabacco



VI  
Viola



98  
Bianco Panna



MC  
Melange Chiaro



RP  
Rosa Polvere



CL  
Cammello



RF  
Acqua Marina

S-XL

24 Pz

6 Pz



**IT809T**



**Felpa soft cappuccio zip**

75% Cotone ring spun - 25% Poliestere

320 gr/m<sup>2</sup>

Zip coperta - Cappuccio doppiato

Tasche a filetto



12  
Nero



NY  
Blu Navy



MC  
Melange Chiaro



OA  
Ocra



PS  
Piombo Scuro



98  
Bianco Panna

S-XXL

24 Pz

6 Pz

**IT804**



**Pantalone in felpa soft**

75% Cotone ring spun - 25% Poliestere

320 gr/m<sup>2</sup>

Coullisse ed elastico in vita con cordoncino

2 tasche laterali



12  
Nero



NY  
Blu Navy



MC  
Melange Chiaro



PS  
Piombo Scuro

S-XXL

24 Pz

6 Pz



**IT821**



**Felpa soft collo a sciarpa**

75% Cotone ring spun - 25% Poliestere

320 gr/m<sup>2</sup>

Tasca a marsupio

Collo alto con cordoncino in tono



12  
Nero



MC  
Melange Chiaro



PS  
Piombo Scuro

S-XXL

24 Pz

6 Pz

**NEW**

**IT824T**



**Jerry Pantalone Cargo in felpa soft**

75% Cotone Ring Spun - 25% Poliestere

320gr/m<sup>2</sup>

Tasche laterali

Tasconi laterali con pattina

Elastico e coulisse in vita con cordoncino a scomparsa

Fondo con costina

12  
Nero

98  
Bianco Panna

NY  
Blu Navy

PS  
Piombo Scuro

VM  
Militare Scuro

MC  
Melange Chiaro

XS-XXL

24 Pz

6 Pz

TESSUTO SOFT  
CLASSICO

IT805



Felpa soft Girocollo unisex

75% Cotone ring spun - 25% Poliestere  
320 gr/m<sup>2</sup> - Collo rifinito a 3 aghi con copertura



12 Nero NY Blu Navy MC Melange Chiaro TB Tabacco



PS Piombo Scuro CP Copiativo OA Ocra BX Bordeaux



VM Militare Scuro 98 Bianco Panna RO Rosso VI Viola



DE Deca

XS-3XL 24 Pz 6 Pz

TESSUTO  
FRENCH TERRY

IT805TFT



Felpa french terry girocollo unisex

100% Cotone ring spun  
320 gr/m<sup>2</sup>

Collo rifinito a 3 aghi con copertura



12 Nero NY Blu Navy MC Melange Chiaro TB Tabacco



98 Bianco Panna DE Deca VM Militare Scuro

XS-3XL 24 Pz 6 Pz



NEW

IT823TFT



Billy Bermuda Cargo in felpa  
French Terry

100% Cotone Ring Spun  
320 gr/m<sup>2</sup>

Tasche Laterali  
Tasconi laterali con pattina  
Elastico e coulisse in vita con  
cordoncino a scomparsa



12 Nero MC Melange Chiaro PS Piombo Scuro



98 Bianco Panna VM Militare Scuro NY Blu Navy

XS-XXL 24 Pz 6 Pz

FELPE



## FELPA DIAGONALE

La lavorazione lenta del tessuto a trama **Diagonale** ed il peso di **360 gr/m<sup>2</sup>** dona al capo una compattezza ed una consistenza che, pur non essendo garzato internamente, è ideale per l'utilizzo in tutte le stagioni dell'anno



# FELPA 365 Over – DROP SHOULDER

VESTI  
MADE IN ITALY



FELPE

**NEW**  
**IT835T**



Felpa 365 Over girocollo unisex  
88% Cotone Ring Spun - 12% Poliestere - 360 gr/m<sup>2</sup>

**NEW**  
**IT837T**



Felpa 365 Over cappuccio unisex  
85% Cotone Ring Spun - 15% Poliestere - 360 gr/m<sup>2</sup>

Vestibilità over con giromanica sceso

La lavorazione lenta del tessuto a trama Diagonale ed il peso di 360 gr dona al capo una compattezza ed una consistenza che, pur non essendo garzata internamente, è ideale per l'utilizzo in tutte le stagioni dell'anno



12  
Nero



11  
Grigio Cool



VM  
Militare Scuro



29  
Terra Cotta



31  
Celeste



38  
Crema



NY  
Blu Navy

**XS-XXL**      **24 Pz**      **6 Pz**

**XS-XXL**      **24 Pz**      **6 Pz**



## ST5620



### Select Felpa girocollo

80% Cotone Ring Spun  
20% Poliestere - 280 gr/m<sup>2</sup>  
Lavabile a 40° - Pannelli laterali  
Girocollo con bordo a costine  
orlato con elastan  
Cuciture di finissaggio flatlock



GYH  
Grey Heather

Grey Heather: 30% Poliestere

S-XXL	24 Pz	6 Pz
-------	-------	------



## ST5600



### Select Felpa cappuccio

80% Cotone Ring Spun - 20% Poliestere  
280 gr/m<sup>2</sup> - Cordoncino largo  
Cuciture flatlock Tasca a marsupio - Polsino e bordo con costina larga  
Estremità cordoncino e occhielli in metallo (privo di nichel)  
Disponibile su richiesta anche nel modello donna ST5700 per ordini a cartone

S-XXL	24 Pz	6 Pz
-------	-------	------



SLG  
Slate Grey



CSR  
Crimson Red



BLM  
Blue Midnight



GYH  
Grey Heather



BLO  
Black Opal

Grey Heather:  
30% Poliestere



## ST5710



### Select Felpa donna cappuccio zip lunga

80% Cotone Ring Spun  
20% Poliestere - 280 gr/m<sup>2</sup>  
Cordoncino largo - Cuciture flatlock - Estremità cordoncino e occhielli in metallo (privo di nichel)  
Tasche a marsupio - Zip in metallo



Grey Heather: 30% Poliestere

S-XXL	24 Pz	6 Pz
-------	-------	------



## ST5610



### Select Felpa cappuccio zip lunga

80% Cotone Ring Spun  
20% Poliestere - 280 gr/m<sup>2</sup>  
Cordoncino largo - Estremità cordoncino e occhielli in metallo (privo di nichel)  
Tasche a marsupio - Zip in metallo



Grey Heather: 30% Poliestere

S-XXL	24 Pz	6 Pz
-------	-------	------





## ST4200



### Felpa leggera Cappuccio Unisex

100% Cotone Ring Spun  
190 gr/m<sup>2</sup>  
Garzata internamente  
Manica Raglan - Polso e fondo  
nello stesso tessuto della felpa



XS-XXL    24 Pz    6 Pz



FELPE



## ST5630



### Felpa cappuccio Unisex

80% Cotone - 20% Poliestere riciclato  
280 gr/m<sup>2</sup> - Regular Fit  
Ecologico in materiale riciclato  
Cappuccio con tessuto doppio con cordino tono su tono, occhiali in metallo (senza nichel)  
Tasca a marsupio - Cuciture laterali - Lavabile a 40°



Grey Heather:  
70% Cotone - 30% Poliestere riciclato

XS-3XL    24 Pz    6 Pz



## ST5650



### Pantaloni in felpa Unisex

80% Cotone - 20% Poliestere riciclato  
280 gr/m<sup>2</sup> - Regular Fit  
Ecologico in materiale riciclato  
Tasca sul retro, a destra e tasche laterali con cerniera in metallo (senza nichel) - Bordo vita nello stesso tessuto del capo  
Lavabile a 40°



Grey Heather:  
70% Cotone - 30% Poliestere riciclato

XS-XXL    24 Pz    6 Pz

TRI-BLEND



**NEW**



**B3729**

Felpa Sponge cappuccio unisex

52% Cotone Airlume pettinato ring spun - 48% Poliestere  
Colori Heather 90% Cotone - 10% Poliestere  
220 gr/m<sup>2</sup> - Cordoncino in tinta  
Tear away label - Il cotone Airlume conferisce al capo comfort e morbidezza



XS-XXL 18 Pz 6 Pz

POLY-COTTON



**B7503**

Felpa donna corta girocollo largo

52% Cotone pettinato ring spun  
48% poliestere  
220 g/m<sup>2</sup>  
Cuciture laterali  
Spalla cadente, polsini a costine,  
bordo orlo a taglio vivo



S-XL 12 Pz 1 Pz

FELPE



**NEW**



**B3724**

Short in felpa Sponge unisex

52% Cotone Airlume pettinato Ring Spun - 48% Poliestere  
Colori Heather: 90% Cotone - 10% Poliestere - 220 g/m<sup>2</sup>  
Tasche laterali - Cordoncino in tinta  
Tear away label - Il cotone Airlume conferisce al capo comfort e morbidezza



XS-XXL 18 Pz 6 Pz



**B3719**



**Poly cotton felpa cappuccio unisex**  
60% Cotone pettinato Ring Spun  
40% Poliestere  
220 gr/m<sup>2</sup>



**XS-XXL 18 Pz 6 Pz**

**POLY-COTTON**



**FELPE**



**B7502**



**Felpa donna corta cappuccio**  
52% Cotone pettinato ring spun  
48% poliestere - 220 gr/m<sup>2</sup>  
Cuciture laterali,  
cordoncino in tinta  
spalla cadente, polsini a costine,  
bordo orlo a taglio vivo



**S-XL 12 Pz 6 Pz**

**B3739**



**Poly cotton felpa cappuccio zip lunga unisex**  
60% Cotone pettinato Ring Spun  
40% Poliestere  
220 gr/m<sup>2</sup>



**XS-XXL 18 Pz 6 Pz**

# CORPORATE





**F65002**



**Camicia Oxford donna  
manica lunga**

70% Cotone - 30% Poliestere  
130 gr/m<sup>2</sup> bianco  
135 gr/m<sup>2</sup> colorato  
Pincés sul petto e sulla schiena



30  
Bianco



32  
Navy



36  
Nero



OD  
Oxford Blue

**XS-XL 12 Pz 1 Pz**



**MAN**

**F65112**

**Camicia Oxford manica corta**

70% Cotone - 30% Poliestere  
130 gr/m<sup>2</sup> bianco - 135 gr/m<sup>2</sup>  
colorato  
Button down - Taschino lato  
sinistro



30  
Bianco



32  
Navy



36  
Nero



OD  
Oxford Blue

**S-3XL 12 Pz 1 Pz**

S	M	L	XL	XXL	3XL
37/38	39/40	41/42	43/44	45/46	47/48



**WOMAN**

**F65000**

**Camicia Oxford donna  
manica corta**

70% Cotone - 30% Poliestere  
130 gr/m<sup>2</sup> bianco - 135 gr/m<sup>2</sup>  
colorato  
Pincés sul petto e sulla schiena



30  
Bianco



32  
Navy



36  
Nero



OD  
Oxford Blue

**XS-XL 12 Pz 1 Pz**



**F65114**



**Camicia Oxford manica lunga**

70% Cotone - 30% Poliestere  
130 gr/m<sup>2</sup> bianco  
135 gr/m<sup>2</sup> colorato  
Button down  
Taschino lato sinistro



30  
Bianco



32  
Navy



36  
Nero



OD  
Oxford Blue

**S-3XL 12 Pz 1 Pz**

S	M	L	XL	XXL	3XL
37/38	39/40	41/42	43/44	45/46	47/48



## RJ933M



### Camicia Oxford manica corta

70% Cotone - 30% Poliestere  
130 gr/m<sup>2</sup> bianco - 135 gr/m<sup>2</sup> colorato  
Ingalcibile - Colletto button down  
Carrè con 2 pieghe laterali  
Taschino lato sinistro - Orlo stondato



30  
White



S1  
Silver



36  
Black



OD  
Oxford Blue

S-XXL	12 Pz	1 Pz
	S M L XL XXL	
	37/38 39/40 41/42 43/44 45/46	

TESSUTO ORGANICO



SARTORIALE



## RJ922M



### Camicia Oxford sartoriale manica lunga

70% Cotone - 30% Poliestere  
130 gr/m<sup>2</sup> bianco - 135 gr/m<sup>2</sup> colorato  
Taglio contemporaneo con colletto semi-francese con stecche  
Polsino stondato e regolabile con 2 bottoni e occhio per gemelli  
Orlo stondato - Bottoni di scorta  
Tessuto ingualcibile "stirofacile"  
Lavabile a 40° - Resistente all'asciugatrice



30  
White



36  
Black



OD  
Oxford Blue

S-3XL	12 Pz	1 Pz
	S M L XL XXL 3XL	
	37/38 39/40 41/42 43/44 45/46 47/48	

## RJ920M



### Washed Organic camicia manica lunga

100% Cotone organico - 130 gr/m<sup>2</sup> - Moderna  
Un particolare processo di lavaggio conferisce un look speciale a questo capo - Facile da trattare  
Colletto button down - Bottoni a contrasto  
**Cotone 100% biologico (OCS 100)**  
Taschino sul lato sinistro - Passante di tendenza, rimovibile, per agganciare cravatte o occhiali  
Polsini stondati regolabili a 2 bottoni - Orlo stondato



OO  
Oxford Navy/  
Oxford Blue



OX  
Oxford Blue/  
Oxford Navy



W7  
White/  
Oxford Blue



RE  
Oxford Red/  
Cream

S-XXL	12 Pz	1 Pz
	S M L XL XXL	
	37/38 39/40 41/42 43/44 45/46	



## RJ932F



### Camicia Oxford donna manica lunga

70% Cotone - 30% Poliestere  
 130 gr/m<sup>2</sup> bianco - 135 gr/m<sup>2</sup> colorato - Ingualcibile  
 Polsino e orlo stondato  
 Pincas nella parte posteriore e al seno  
 per una perfetta vestibilità  
 Lavabile a 40° - Resistente all'asciugatrice



30  
White



36  
Black



OD  
Oxford Blue

## RJ932M



### Camicia Oxford manica lunga

70% Cotone - 30% Poliestere  
 130 gr/m<sup>2</sup> bianco - 135 gr/m<sup>2</sup> colorato  
 Ingualcibile - Colletto button down - Carrè con 2 pieghe laterali  
 Taschino lato sinistro - Orlo stondato  
 Polsino stondato con 2 bottoni regolabili e bottone aggiuntivo



30  
White



SI  
Silver



36  
Black



OD  
Oxford Blue

XS-XXL      12 Pz      1 Pz

S-3XL	12 Pz	1 Pz
	S	M L XL XXL 3XL
	37/38	39/40 41/42 43/44 45/46 47/48



## RJ934M



**Camicia Popeline polycotone  
manica lunga**

65% Poliestere - 35% Cotone  
110 gr/m<sup>2</sup> bianco - 115 gr/m<sup>2</sup> colorato  
Colletto classico con stecche  
Polsino stondato con 2 bottoni regolabili  
e bottone aggiuntivo  
Carrè con 2 pieghe laterali  
Taschino lato sinistro - Orlo dritto  
Bottoni di scorta - Lavabile a 40°C  
Resistente all'asciugatrice - Stirofacile



30 White 36 Black CG Convoy Grey CR Classic Red

S-XXL	12 Pz	1 Pz
	S M L XL XXL	
	37/38 39/40 41/42 43/44 45/46	



## RJ934F



**Camicia Popeline polycotone  
donna manica lunga**

65% Poliestere - 35% Cotone  
110 gr/m<sup>2</sup> bianco - 115 gr/m<sup>2</sup> colorato  
Colletto classico con stecche  
Polsino stondato con 2 bottoni regolabili  
e bottone aggiuntivo  
Taschino a V lato sinistro  
Orlo stondato - Bottoni di scorta  
Lavabile a 40°C  
Resistente all'asciugatrice - Stirofacile



30 White 36 Black CG Convoy Grey CR Classic Red

XS-XL	12 Pz	1 Pz
-------	-------	------



## RJ925F



**Camicia attillata Popeline  
donna manica a cuffia**

65% Poliestere - 35% Cotone  
115 gr/m<sup>2</sup>  
Spacchetto nascosto - Orlo  
stondato  
Pinces per una linea perfetta  
Pinces con ricami decorativi



30 White 36 Black CP Corporate Blue

S-XL	12 Pz	1 Pz
------	-------	------





## RJ936F



**Camicia Popeline  
donna manica lunga**

100% Cotone  
120 gr/m<sup>2</sup> bianco  
125 gr/m<sup>2</sup> colorato  
Colletto classico  
Bordo stondato  
Taschino lato sinistro  
Modello sagomato  
Polsino stondato  
regolabile con 2 bottoni



30 White 36 Black

**XS-XXL 12 Pz 1 Pz**



## RJ936M



**Camicia Popeline  
manica lunga**

100% Cotone  
120 gr/m<sup>2</sup> bianco  
125 gr/m<sup>2</sup> colorato  
Colletto classico  
Taschino lato sinistro  
4XL su richiesta  
per ordini a cartone



30 White 36 Black

<b>S-3XL</b>	<b>12 Pz</b>	<b>1 Pz</b>
	<b>S M L XL XXL 3XL</b>	
	37/38 39/40 41/42 43/44 45/46 47/48	



## RJ937F



**Camicia Popeline donna  
manica corta**

100% Cotone  
120 gr/m<sup>2</sup> bianco  
125 gr/m<sup>2</sup> colorato  
Colletto classico  
Modello sagomato  
Taschino lato sinistro  
Bordino stondato



30 White 36 Black

**XS-XL 12 Pz 1 Pz**

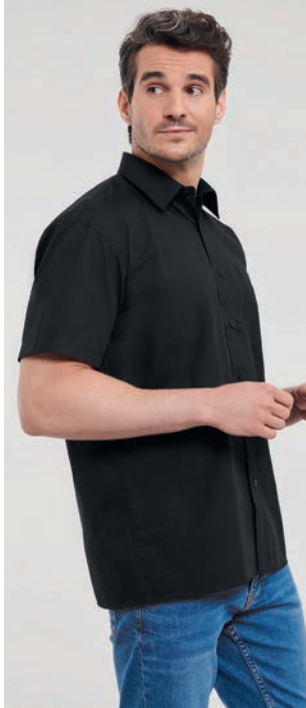

## RJ937M



**Camicia Popeline  
manica corta**

100% Cotone  
120 gr/m<sup>2</sup> bianco  
125 gr/m<sup>2</sup> colorato  
Colletto classico  
Taschino lato sinistro 3XL - 4XL  
su richiesta per ordini a cartone



30 White 36 Black

<b>S-XXL</b>	<b>12 Pz</b>	<b>1 Pz</b>
	<b>S M L XL XXL</b>	
	37/38 39/40 41/42 43/44 45/46	



## RJ947M



Camicia elasticizzata manica corta

97% Cotone - 3% Elastan - 140 gr/m<sup>2</sup>  
Modello attillato

**NEW**

## RJ947F



Camicia donna stretch manica corta

97% Cotone - 3% Popeline Elastan - 140 gr/m<sup>2</sup>  
Orlo stonato - Pince sul busto - Orlo anteriore e pannello posteriore per una forma attillata maniche corte ad aletta



30  
White



36  
Black



CQ  
Chocolate



PT  
Port

S-XXL	12 Pz	1 Pz
	S M L XL XXL	
	37/38 39/40 41/42 43/44 45/46	

XS-XXL	12 Pz	1 Pz
	S M L XL XXL	
	37/38 39/40 41/42 43/44 45/46	



## RJ946M

Camicia elasticizzata manica lunga

97% Cotone - 3% Elastan

140 gr/m<sup>2</sup>

Modello attillato - Orlo stondato



30  
White

36  
Black



CQ  
Chocolate

PT  
Port

S-3XL	12 Pz	1 Pz				
	S	M	L	XL	XXL	3XL
	37/38	39/40	41/42	43/44	45/46	47/48



## RJ946F

Camicia donna elasticizzata manica 3/4

97% Cotone - 3% Elastan

140 gr/m<sup>2</sup>

Colletto classico - Modello sagomato

Orlo stondato



30  
White

36  
Black



CQ  
Chocolate

PT  
Port

XS-XXL	12 Pz	1 Pz
--------	-------	------



## MAN RJ960M



**Fit Ultimate Stretch camicia  
manica lunga**

75% Cotone  
25% Elastomultiestere  
(fibra LYCRA® T400®)  
125 gr/m<sup>2</sup> bianco - 130 gr/m<sup>2</sup> colorato  
Attillata e dal taglio più lungo ed elegante  
Facile da trattare - Tessuto resistente  
Conservazione perfetta della forma  
per una vestibilità prolungata  
Nuovo colletto all'italiana rigido con stecche  
Polsini da cocktail con chiusura a 2 bottoni  
con occhiello per gemelli  
Orlo stondato  
Pinces sulla parte posteriore migliorano  
la vestibilità

S-3XL	12 Pz	1 Pz
-------	-------	------



30  
White



36  
Black



NB  
Bright Navy



BZ  
Bright Sky

## WOMAN RJ960F



**Fit Ultimate Stretch camicia donna  
manica lunga**

75% Cotone  
25% Elastomultiestere  
(fibra LYCRA® T400®)  
125 gr/m<sup>2</sup> bianco - 130 gr/m<sup>2</sup> colorato  
Attillata, dal taglio lungo ed elegante  
Facile da trattare - Tessuto resistente  
Conservazione perfetta della forma  
per una vestibilità prolungata  
Colletto moderno - Orlo stondato  
Polsini da cocktail con chiusura a 2 bottoni  
Abbottonatura nascosta  
Pinces sulla parte posteriore migliorano  
la vestibilità

XS-XL	12 Pz	1 Pz
-------	-------	------

NO STIRO



NO STIRO



## RJ958M



**Camicia lava e indossa attillata manica lunga**

100% Cotone micro Twill - 120 gr/m<sup>2</sup>

Colletto semi-francese con stecche - No stiro - Orlo stonato

Polsino con bottone singolo e asole per gemelli

Tessuto ingualcibile lava indossa - 3XL - 4XL su richiesta per ordini a cartone Modello manica corta su richiesta per ordini a cartone



30  
White

36  
Black

BZ  
Bright Sky

S-XXL 12 Pz 1 Pz

	S	M	L	XL	XXL	3XL
	37/38	39/40	41/42	43/44	45/46	47/48

## RJ956F



**Camicia lava e indossa donna manica lunga**

100% Cotone micro Twill - 120 gr/m<sup>2</sup>

Modello classico attillato - Ampio e morbido colletto - No stiro

Polsino alto, squadrato con bottone singolo e occhiello per gemelli

Tessuto ingualcibile lava indossa - Chiusura a 2 bottoni - Orlo stonato

Modello manica corta su richiesta per ordini a cartone



30  
White

36  
Black

BZ  
Bright Sky

XS-XXL 12 Pz 1 Pz



**GIROCOLLO**

## MAN RJ717M



Pullover girocollo

50% Cotone - 50% Acrilico Cotton Blend - 275 gr/m<sup>2</sup>

Pullover girocollo a maniche lunghe

Elastane su polsini e girovita

Giomanica perfettamente adattabile

con spalla scesa per una vestibilità comoda Vestibilità Classica

COLORI A RICHIESTA



36  
Black



FN  
French Navy



CM  
Charcoal Marl

S-XXL	12 Pz	1 Pz
-------	-------	------



## WOMAN RJ710F

Pullover donna collo V

50% Cotone - 50% Acrilico - 275 gr/m<sup>2</sup>

Elastan su polsini e girovita per mantenere la forma

Stile moderno - Manica a giro

Asciuga rapidamente - Resistente all'asciugatrice

Lavabile a 40°C



## MAN RJ710M

Pullover collo V

**COLLO A V**



COLORI A RICHIESTA



36  
Black



FN  
French Navy



CM  
Charcoal Marl

XXS-XXL	12 Pz	1 Pz
---------	-------	------

XXS-XXL	12 Pz	1 Pz
---------	-------	------

# Pullover



**MAN**  
**RJ715M**



Cardigan

**WOMAN**  
**RJ715F**



Cardigan donna

50% Cotone - 50% Acrilico Cotton Blend - 275 gr/m<sup>2</sup>  
Vestibilità Classica - Cardigan a maniche lunghe con scollo a V - Abbottonatura ricercata con rivestimento interno e bottoni in tinta - Giromanica aderente con scollo a V Elastan su polsini e girovita

COLORI A RICHIESTA



36  
Black



FN  
French Navy



CM  
Charcoal Marl

S-XXL 12 Pz 1 Pz

XS-XL 12 Pz 1 Pz



**RJ716M**



Gilet Pullover collo V

50% Cotone  
50% Acrilico  
275 gr/m<sup>2</sup>  
Elastane su giromanica e girovita per mantenere la forma  
Asciuga rapidamente  
Lavabile a 40°C  
Resistente all'asciugatrice  
Stile moderno



36  
Black



FN  
French Navy

COLORIA RICHIESTA



CM  
Charcoal Marl

S-XXL 12 Pz 1 Pz

**RJ719M**



Cardigan smanicato scollo a V

50% Cotone  
50% acrilico Cotton Blend  
275 gr/m<sup>2</sup> - Taglio classico  
Elastane su polsini e fondo  
Abbottonatura ricercata con rivestimento interno e bottoni in tinta  
Dettagli aderenti su scollo a V, giromaniche e spalle  
Veloce da asciugare e facile da trattare



36  
Black



FN  
French Navy

COLORIA RICHIESTA



CM  
Charcoal Marl

S-XXL 12 Pz 1 Pz





## MAN

### WPK450



Jumper pullover collo V

50% Cotone  
50% Acrilico  
Maglia a calibro fine



GY Dark Grey    NY Navy    BK Black

S-XXL    20 Pz    1 Pz

## WOMAN

### WPK451



Jumper donna pullover collo V

50% Cotone  
50% Acrilico  
Maglia a calibro fine



GY Dark Grey    NY Navy    BK Black

XS-XL    20 Pz    1 Pz

### WPK452



Jumper gilet pullover collo V

50% Cotone  
50% Acrilico  
Maglia a calibro fine



GY Dark Grey    NY Navy    BK Black

S-XXL    20 Pz    1 Pz

COLLO V



# JUMPER PULLOVER



## WPK453



Jumper pullover zip lunga

50% Cotone

50% Acrilico

Maglia a calibro fine



GY  
Dark Grey

NY  
Navy

BK  
Black

S-XXL 20 Pz 1 Pz

## WPK455



Jumper pullover collo zip

50% Cotone

50% Acrilico

270 gr/m<sup>2</sup>

Maglia a calibro fine



GY  
Dark Grey

NY  
Navy

BK  
Black

S-XXL 20 Pz 1 Pz

CORPORATE

PULLOVER



IT910



Pullover unisex collo V

Cotone 100% rigenerato  
Finezza 12



078  
Bordeaux



2052  
Blu



55G  
Verde Intenso



IT092

XS-XXL 24 Pz 6 Pz



IT920T



Pullover pesante girocollo

70% Acrilico 30% Lana - Lavorazione a maglia  
Finezza 5GG - Vestibilità Regular



XRO  
Xmas Rosso



XNE  
Xmas Nero

XS-XXL 24 Pz 6 Pz

IT911



Pullover unisex gilet collo V

Cotone 100% rigenerato  
Finezza 12



2052  
Blu



078  
Bordeaux



55G  
Verde Intenso



IT094

XS-XXL 24 Pz 6 Pz



JACKET  
PILE

# Jacket e Pile



## TRF618

### HM Recycled Pile zip lunga

100% Poliestere - 100% Riciclato  
Pile Symmetry anti-pilling  
280 gr/m<sup>2</sup>  
Asciugatura rapida ed Easy-Care  
Ultra morbido al tatto  
1 tasca al petto con cerniera  
2 tasche inferiori con zip  
Disponibile su richiesta  
il modello donna TRF628



800  
Black



540  
Navy

S-3XL      16 Pz      1 Pz



JACKET  
PILE



## TRF622

### HM Recycled micropile zip lunga

MicroPile zip Intera con tessuto  
Symmetry anti-pilling  
100% riciclato  
Ad asciugatura rapida  
e di facile manutenzione  
elevata morbidezza al tatto  
2 tasche inferiori con zip



800  
Black



540  
Navy

S-3XL      16 Pz      1 Pz



## TRF636

### HM Recycled Micropile collo zip

Pile Symmetry anti-pilling  
100% in poliestere riciclato  
210 gr/m<sup>2</sup>  
Asciugatura rapida  
e di facile manutenzione  
Ultra morbido al tatto



800  
Black



540  
Navy

S-3XL      16 Pz      1 Pz

PILE

PERFORMANCE



## TRF620



### X-Pro Coldspring II Pile Tecnico stretch con cappuccio

Pile tecnico 200 gr/m<sup>2</sup> con tramatura effetto maglia e pannelli elasticizzati ai fianchi, sottomanica e cappuccio  
Protezione anti furto onde radio RFID nel taschino

Bordatura elasticizzata al cappuccio integrato, orlo e polsini con apertura fermamanica 2 Tasche inferiori ed una pettorale con zip  
Dettagli catarifrangenti e protezione mento. Disponibile modello donna su richiesta TRF621



DKF  
Marl Black



A2W  
Oxford Blue Marl/Navly

S-3XL

16 Pz

1 Pz



JACKET  
PILE

## TRF619



### Micropile full zip

Micropile con strato Lite Fabric - 170 gr/m<sup>2</sup> Technology - Multistrato Layerlite - Asciugatura rapida - 2 tasche inferiori con zip - Collo con cerniera e protezione mento



54B  
Dark Navy



038  
Seal Grey



800  
Black



42D  
Classic Red

S-3XL

16 Pz

1 Pz

**NEW**

## TRA801



### Micro Micropile Bodywarmer

100% Poliestere  
210 Gr/m<sup>2</sup>  
2 tasche laterali con zip  
Pile antipilling tecnologia Layerlite  
Disponibile su richiesta modello donna Cod TRA802



038  
Seal Grey



42D  
Classic Red



54B  
Dark Navy



800  
Black



015  
Oxford Blue

S-XXL

16 Pz

1 Pz

PILE



JACKET  
PILE

PILE

**MAN**  
**TRF532**



Thor III Interactive pile zip lunga

**WOMAN**  
**TRF541**



Thor III women Interactive pile zip lunga

100% Poliestere 280 gr/m<sup>2</sup>

Pile Symmetry anti-pilling Tessuto Easy-Care ad asciugatura rapida 2 tasche frontali con zip e bordo regolabile **Interactive**: Gli articoli interattive possono essere combinati tra loro



54B  
Dark Navy



42D  
Classic Red



800  
Black



520  
Royal Blue



038  
Seal Grey



015  
Oxford Blue

**SOLO UOMO**



9T5  
Bordeaux



24X  
Bottle Green



8U2  
Glowlight

**SOLO DONNA**



7U1  
Hot Pink

XS-5XL	16 Pz	1 Pz
5XL nei colori 		

06-22 / 38-54	16 Pz	1 Pz
06,08 e 22 nei colori 		

**MAN**  
**TRA510**



Thor pile collo zip

Pile simmetry anti pilling - 250 gr/m<sup>2</sup>  
Tessuto Easy-Care ad asciugatura rapida  
2 tasche inferiori con zip e bordo regolabile



800  
Black



54B  
Dark Navy

S-3XL	16 Pz	1 Pz
-------	-------	------

190 gr/m<sup>2</sup>

320 gr/m<sup>2</sup>



## RJ881M



**Pile microfelpa collo zip**

100% Poliestere antipilling

190 gr/m<sup>2</sup>

Modello sagomato

Spacchetti per una comoda vestibilità  
Lunetta di rinforzo per personalizzazioni interne

Collo alto con protezione zip

Lavabile a 40°

Resistente all'asciugatrice



36

Black



FN

French Navy

S-XXL 24 Pz 3 Pz

## RJ880M



**Pile microfelpa zip lunga**

100% Poliestere antipilling

190 gr/m<sup>2</sup>

Modello sagomato

Spacchetti per una comoda vestibilità  
Lunetta di rinforzo per personalizzazioni interne

2 tasche laterali con zip

Collo alto con protezione zip

Lavabile a 40°

Resistente all'asciugatrice



36

Black



FN

French Navy



CR

Classic Red

S-XXL 24 Pz 3 Pz

## RJ8700M



**Pile Outdoor zip lunga**

100% Poliestere antipilling

320 gr/m<sup>2</sup>

Zip con tirante - Orlo con coulisse

Tasche con zip e tirante



36

Black



FN

French Navy



CR

Classic Red



BH

Bright Royal



41

Burgundy



CG

Convoy Grey

XS-4XL 24 Pz 3 Pz

JACKET  
PILE

PILE



## MAN CFUI50



ID501 Micropile zip lunga

100% Poliestere antipilling - 280 gr/m<sup>2</sup>  
Cerniera intera tono su tono con tirante zip  
2 tasche anteriori con cerniere  
Rifinitura del collo - Orlo aperto

## WOMAN CFWI51



ID501 donna Micropile zip lunga

100% Poliestere antipilling - 280 gr/m<sup>2</sup>  
Cerniera intera tono su tono con tirante zip  
2 tasche anteriori con cerniere  
Rifinitura del collo - Orlo aperto

## CFU705



Traveller+ gilet pile

100% Poliestere antipilling  
300 gr/m<sup>2</sup>  
Tasche con zip



001  
White



004  
Red



002  
Black



450  
Royal Blue



230  
Pumpkin Orange



670  
Dark Grey



882  
Forest Green



003  
Navy



003  
Navy



002  
Black



004  
Red



660  
Charcoal

XS-3XL 15 Pz 5 Pz

XS-XXL 15 Pz 5 Pz

S-XXL 15 Pz 5 Pz





## CFU703



**Icewalker+ pile zip lunga**

100% Poliestere antipilling

300 gr/m<sup>2</sup>

Tasche con zip

Cordoncino elastico al bordo regolabile con stopper



003  
Navy



002  
Black



004  
Red



660  
Charcoal

S-3XL	15 Pz	5 Pz
-------	-------	------

3XL nei colori 🟡
------------------



## CFU704



**Highlander+ pile collo zip**

100% Poliestere antipilling

300 gr/m<sup>2</sup>

Tasche nelle cuciture laterali

Cordoncino elastico al bordo regolabile con stopper



003  
Navy



002  
Black



650  
Steel Grey



003  
Navy



002  
Black



004  
Red



660  
Charcoal

S-3XL	15 Pz	5 Pz
-------	-------	------

3XL nei colori 🟡
------------------



## CFW752



**Coolstar women  
pile microfibra zip lunga**

100% Poliestere antipilling

170 gr/m<sup>2</sup>

Tasche con zip



003  
Navy



002  
Black



650  
Steel Grey

XS-XL	15 Pz	5 Pz
-------	-------	------

## ARCTIC



## NORDIC



JACKET  
PILE

PILE

### WPK705



Arctic micropile jacket zip lunga

100% Poliestere antipilling

200 gr/m<sup>2</sup>

2 tasche frontali - Nastro in twill al collo



RD  
Red

RB  
Royal Blue

BK  
Black

NY  
Navy

GY  
Dark Grey

### WPK707



Nordic micropile collo zip

100% Poliestere antipilling

200 gr/m<sup>2</sup>



RD  
Red

RB  
Royal Blue

BK  
Black

NY  
Navy

GY  
Dark Grey

S-XXL

20 Pz

1 Pz

S-3XL

20 Pz

1 Pz



## ST5850

### Knit pile Jacket

100% poliestere - 270 gr/m<sup>2</sup>  
 Regular Fit - Superficie a maglia  
 Cuciture di finissaggio flatlock  
 Garzata internamente - Collo alto - Mezzaluna  
 Cuciture laterali con coperture anteriori  
 2 tasche laterali - Lavabile a 40°  
 Fascia del collo a spina di pesce in  
 contrasto cromatico - Cerniera in contrasto cromatico con  
 tiretto in tessuto  
 Pile a maglia con fissaggio antipilling  
 Fascia maniche e bordo vita  
 nel tessuto della giacca  
*Etichetta istruzioni interna e solo l'etichetta taglia al collo*



DGM

Dark Grey Melange



LGM

Light Grey Melange



MBM

Marina Blue Melange



BUM

Blue Melange

S-XXL

10 Pz

1 Pz



## ST5950

### Knit donna pile jacket cappuccio

100% poliestere - 270 gr/m<sup>2</sup>  
 Regular fit - Lavabile a 40° - Superficie a maglia  
 Pile a maglia con fissaggio antipilling  
 Cuciture laterali con coperture anteriori  
 Contrasto cromatico su: Cordoncino modello largo,  
 fascia del collo a spina di pesce,  
 cerniera con tiretto in tessuto  
 2 tasche laterali con cerniera  
 Garzata internamente - Bordatura in poliestere  
 in contrasto sui polsini, cappuccio e bordo  
*Etichetta istruzioni interna e solo l'etichetta taglia al collo*



DGM

Dark Grey Melange



LGM

Light Grey Melange



MBM

Marina Blue Melange



BUM

Blue Melange



PRM

Purple Melange

S-XL

10 Pz

1 Pz



## ST5010



### Pile gilet

100% Poliestere micropile  
220 gr/m<sup>2</sup>  
Trattamento antipilling  
Coulisse in vita con elastico  
e stopper  
2 tasche frontali  
Lunetta di rinforzo posteriore



BLO  
Black Opal



SRE  
Scarlet Red



BLM  
Blue Midnight



KIW  
Kiwi



GRS  
Grey Steel

S-XXL	24 Pz	3 Pz
-------	-------	------



## ST5110



### Pile gilet donna

100% Poliestere micropile  
220 gr/m<sup>2</sup>  
Trattamento antipilling  
2 tasche frontali  
Lunetta di rinforzo posteriore



BLO  
Black Opal



SRE  
Scarlet Red



BLM  
Blue Midnight

S-XL	24 Pz	3 Pz
------	-------	------



## ST5020



### Pile leggero collo zip

100% Poliestere micropile  
170 gr/m<sup>2</sup>  
Trattamento antipilling  
Coulisse in vita con elastico e stopper  
Lunetta di rinforzo posteriore



BLO  
Black Opal



SRE  
Scarlet Red



GRS  
Grey Steel

S-XXL	24 Pz	3 Pz
-------	-------	------



## ST5100

**Pile Jacket donna**

100% Poliestere micropile - 220 gr/m<sup>2</sup>  
 Trattamento antipilling - Collo Alto - 2 tasche frontali  
 Lunetta di rinforzo posteriore  
 Cerniera tono su tono - Cuciture e pannelli laterali



BLO  
Black Opal



SRE  
Scarlet Red



BLM  
Blue Midnight



## ST5030

**Pile jacket**

100% Poliestere micropile - 220 gr/m<sup>2</sup>  
 Trattamento antipilling - Regular Fit - Pannelli laterali  
 Coulisse in vita con elastico e stopper - Cerniera tono su tono  
 Collo alto - 2 tasche frontali - Lunetta di rinforzo posteriore



BLO  
Black Opal



SRE  
Scarlet Red



BLM  
Blue Midnight



GRS  
Grey Steel

XS-XXL	24 Pz	3 Pz
--------	-------	------

S-3XL	24 Pz	6 Pz
3XL nei colori ☺		



## TRA788



### Flux softshell bodywarmer stretch

96% Poliestere - 4% Elastane - 270 gr/m<sup>2</sup>  
Tessuto softshell stretch con interno  
felpato - Finitura idrorepellente -  
Asciugatura rapida  
2 tasche inferiori con zip ed  
1 tasca sul petto con zip



00F  
All Black



2KU  
Oxford Blue/Oxford Blue



038  
Seal Grey/Seal Grey



081  
Navy/Navy



42D  
Classic Red/Seal Grey

Disponibile su richiesta  
modello Donna TRA790

XS-4XL	16 Pz	1 Pz
XS e 4XL nei colori 🚫		



## TRA820



### Classic softshell bodywarmer

96% Poliestere - 4% Elastane  
240 gr/m<sup>2</sup>  
Tessuto softshell leggero con  
interno in jersey  
Finiture idrorepellenti  
Ultra morbido al tatto  
2 tasche inferiori con zip



540  
Navy



038  
Seal Grey



800  
Black

S-3XL	16 Pz	1 Pz
-------	-------	------

## TRA858



### HM Recycled Softshell Bodywarmer

100% Poliestere  
Gilet in Softshell 100% Riciclato con interno  
felpato - Tessuto esterno completamente  
stampabile - 270 gr/m<sup>2</sup>  
Idrorepellente ed anti-vento  
Asciugatura rapida ed ultra morbido al tatto  
1 tasca al petto con cerniera e 2 tasche  
inferiori con zip - Disponibile su richiesta il  
modello donna TRA863



800  
Black



540  
Navy



S-3XL	16 Pz	1 Pz
-------	-------	------



TRA882

## TRA844



### Ablaze Softshell Bodywarmer

100% Poliestere  
265 gr/m<sup>2</sup>  
Softshell 2 Strati con  
interno felpato e finiture  
idrorepellenti - Patta interna  
di protezione zip - 2 tasche  
inferiori con zip



808  
Black/ Black Backing



95I  
Navy/French Blue Backing



1QJ  
Seal Grey/Black Backing



5SB  
French Blue/Navy Backing

S-3XL 16 Pz 1 Pz



## TRA848



### Octagon II Softshell Bodywarmer 3 strati

100% Poliestere - 300 gr/m<sup>2</sup>  
Softshell XPT Idrorepellente e  
traspirante con interno felpato  
Membrane antivento a 3 strati  
2 tasche inferiori con zip  
1 tasca al petto con zip



74Y  
Seal Grey/Black Backing



808  
Black/Black Backing



744  
Navy/Seal Grey Backing



72F  
Classic Red/Black Backing

XS-5XL 16 Pz 1 Pz

XS e 5XL nei colori ☺



## TRA845



### Ablaze women Softshell Bodywarmer

100% Poliestere - 265 gr/m<sup>2</sup>  
Softshell 2 Strati con interno felpato  
e finiture idrorepellenti di lunga  
durata - Patta interna di protezione  
zip 2 tasche inferiori con zip Versione  
sfiancata



808  
Black/ Black



95I  
Navy/French Blue Backing



1QJ  
Seal Grey/Black Backing



5SB  
French Blue/Navy Backing

10-20 / 42-52 16 Pz 1 Pz



Softshell 2 strati

Softshell 3 strati



Softshell 3 strati



## RJ141F



Gilet in softshell donna

## RJ141M



Gilet in softshell

92% Poliestere - 8% Elastan - 340 gr/m<sup>2</sup>

Tessuto triplo strato, morbido e traspirante, resistente a vento e acqua. Softshell capi altamente tecnologici e adatti a qualsiasi condizione climatica. Questi capi a più strati sono progettati per respingere pioggia, vento, neve e mantenere il corpo caldo, lasciando respirare la pelle

ZU: Colore su richiesta per ordini a cartone (Solo per Donna)



36  
Black



CR  
Classic Red



FN  
French Navy



ZU  
Azure Blue



TT  
Titanium

XS-XL 12 Pz 1 Pz

S-XXL 12 Pz 1 Pz

## RJ041M



Smart softshell gilet

Esterno: softshell 2 strati

100% poliestere taffetà impermeabile

Interno: micropile

315 gr/m<sup>2</sup>

2 tasche con zip - Rivestimento in teflon DWR



36  
Black



CR  
Classic Red



FN  
French Navy



CG  
Convoy Grey

S-3XL 12 Pz 1 Pz

## WPK330



Gibraltar unisex bodywarmer Softshell

Gilet due strati softshell - Esterno 96% poliestere, 4% elastane

Interno 100% poliestere - Fodera in pile - Zip lunga - Tasche con zip



BK  
Black



BKRD  
Black/Red



BKWH  
Black/White



BKRB  
Black/Royal



BKGR  
Black/Kelly Green



BKOR  
Black/Orange



BKSI  
Black/Silver



BKGD  
Black/Gold

XXS-XXL 20 Pz 1 Pz





Thermal

REGATTA  
PROFESSIONAL

Hybrid



**NEW**

**TRA892**



**Navigate Thermal Bodywarmer**

100% Poliestere

Gilet Trapuntato 100% in tessuto ripstop ed imbottitura tecnica performante ed ecosostenibile

2 Tasche inferiori con zip, 1 tasca al petto ed 1 interna, colore a contrasto



28P  
Black  
Seal Grey



B74  
Black  
New Royal



48B  
Black  
Classic Red



4RA  
Navy  
Seal Grey



N5P  
Navy  
French Blue

S-3XL

8 Pz

1 Pz

**NEW**

**TRA894**



**Navigate Hybrid Bodywarmer**

90% Poliestere - 10% Elastane Power Stretch

Gilet Tecnico Ibrido con pannelli in poliammide ed imbottitura leggera

Inseri elasticizzati sui fianchi e spalle in Extol Stretch  
2 Tasche inferiori con zip ed 1 al petto, colore a contrasto



28P  
Black  
Seal Grey



B74  
Black  
New Royal



48B  
Black  
Classic Red



4RA  
Navy  
Seal Grey



N5P  
Navy  
French Blue

S-3XL

8 Pz

1 Pz

JACKET  
PILE

GILET BODYWARMER



JACKET  
PILE

GILET BODYWARMER

## TRA842



Access Bodywarmer insulated

100% Poliestere - 84 gr/m<sup>2</sup>  
Trapuntato in micro  
poplin idrorepellente  
Imbottitura sintetica  
180 gr/m<sup>2</sup> in Thermo-guard  
2 tasche frontali  
Zip nera in tutte le varianti  
Ingresso con zip nascosto  
per l'accesso a ricamo  
e personalizzazioni



58F  
Navy

826  
Black

087  
Seal Grey

XS-3XL 12 Pz 1 Pz

## TRA856



Firedown piumino  
Bodywarmer Insulated

100% in poliammide con  
finitura ciré idrorepellente  
37 gr/m<sup>2</sup>  
Piumino Smanicato con  
imbottitura sintetica  
Warmloft 60 gr/m<sup>2</sup>  
effetto piuma al tatto  
Facilmente comprimibile  
2 tasche inferiori con zip



808  
Black/Black

95I  
Navy/French Blue

1QJ  
Seal Grey/Black

S-3XL 12 Pz 1 Pz

## TRA861



HM Recycled  
Bodywarmer imbottito

100% Poliestere Riciclato  
con finitura ciré idrorepellente  
Imbottitura tecnica 100%  
Riciclata Thermoguard 160  
gr/m<sup>2</sup>  
Fodera in poliestere 100%  
Riciclato  
Bordatura elasticizzata sull'orlo  
2 Tasche inferiori con zip  
Facilmente comprimibile



540  
Navy

800  
Black

XS-3XL 16 Pz 1 Pz

BLACK  
&  
MATCH



**WOMAN**  
**WPK311**



City women bodywarmer

**MAN**  
**WPK310**



City men bodywarmer

Esterno: 100% Poliestere pongee  
Fodera imbottita poliestere taffetà  
2 tasche con zip - 1 tasca interna con velcro  
Nei colori Black&Match: zip rovesciata colore a contrasto



S-XXL 20 Pz 1 Pz

S-3XL 20 Pz 1 Pz

**WPK315**



Skipper gilet doppio tessuto

Corpo frontale: Poliestere 300T  
con imbottitura  
Dietro: 96% poliestere 4% elastane  
2 tasche laterali con zip  
Zip intera sul davanti  
Zip invisibile interna al petto



XS-4XL 20 Pz 1 Pz

JACKET  
PILE

GILET BODYWARMER



## CJM930



### Bodywarmer

100% Nylon Taffetà impermeabile  
 Imbottitura 100% taffetà  
 Tasche con zip - Tasca interna  
 Fondo dritto e dietro più lungo del davanti  
 Grande spazio sul retro senza cuciture e  
 chiusura zip a metà della fodera  
 per facilitare la personalizzazione

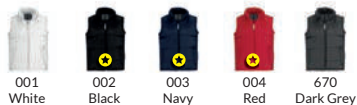

S-3XL	10 Pz	5 Pz
3XL nei colori	☺	

## CJW935



### Zen+ Bodywarmer donna

100% Nylon Taffetà impermeabile  
 Fodera imbottita 100%  
 poliestere Taffetà® Impermeabile  
 Cappuccio stile passamontagna  
 asportabile con zip - Tasche frontali  
 Zip per facilitare la personalizzazione  
 Cordoncino di chiusura al fondo  
 regolabile con stopper



XS-XL	10 Pz	1 Pz
-------	-------	------

## CJU880



### Bodywarmer Explorer

65% Poliestere - 35% Cotone  
 285 gr/m<sup>2</sup>  
 Idrorepellente e impermeabile  
 Imbottitura e fodera spessa  
 100% poliestere - Multitasche  
 Chiusura zip con bottoni a pressione  
 Protezioni antivento regolabili nel  
 giromanica e tirante elastico con stopper  
 Fondo dritto con il dietro  
 più lungo del davanti



S-3XL	10 Pz	1 Pz
3XL nei colori	☺	



**NEW**

**ST5430**



Lux Gilet imbottito



**NEW**

**ST5530**

Lux Gilet imbottito donna

materiale esterno e fodera: 100% nylon; imbottitura: 100% poliestere  
 La giacca si richiude nella stessa tasca interna permettendo così di risparmiare spazio - tasca interna per smartphone, mezzaluna centrale sul dietro, orlo regolabile, tasca interna per un facile accesso in fase di ricamo della parte anteriore sinistra, 2 tasche laterali con cerniera, bordo di protezione dal vento, cerniere SBS di alta qualità, solo etichetta misura tessuta al collo - etichetta di manutenzione a strappo nella cucitura laterale, senza fluoro e PFC  
 Vestibilità Regular



BLO  
Black Opal



BLM  
Blue Midnight



BLO  
Black Opal



BLM  
Blue Midnight

4XL-5XL nei colori 🟡		
S-5XL	10 Pz	1 Pz

3XL nei colori 🟡		
S-3XL	12 Pz	1 Pz



## NANO GILET



**RJ441F**



Nano Gilet donna

**RJ441M**



Nano Gilet

100% Poliestere - 66 gr/m<sup>2</sup>  
 Tessuto DWR ad alte prestazioni trattato con aquapel di nanotex®  
 Senza fluoro e pfc Imbottitura ecologica di Dupont™ Sorona®  
 Collo montante con protezione per il mento e pattina frangivento interna per la protezione da vento e spifferi  
 Chiusure zip a contrasto, fodera e dettagli per un look raffinato -  
 2 tasche laterali e 1 tasca interna con zip Orlo regolabile con coulisse



36  
Nero



FN  
French Navy



IR  
Iron Grey



DO  
Dark Olive

S-XL	12 Pz	1 Pz
------	-------	------

S-XXL	12 Pz	1 Pz
-------	-------	------





JACKET  
PILE

SOFTSHELL

## TRA616



### HM Woman Recycled Softshell Jacket

100% Poliestere - 270 gr/m<sup>2</sup>  
Softshell 100% riciclato con interno  
felpato

Tessuto completamente stampabile  
Idrorepellente ed anti-vento - Asciugatura  
rapida ed ultra morbido al tatto - 1 tasca  
al petto con cerniera e 2 tasche inferiori  
con zip  
Zip a contratto su Seal Grey e New Royal e  
in tinta su Navy e Black



800 Black    540 Navy    74Y Seal grey    Z8B New Royal

10-20 / 42-52    16 Pz    1 Pz

## TRA600



### HM Recycled Softshell Jacket

100% Poliestere - 270 gr/m<sup>2</sup>  
Softshell 100% riciclato con interno  
felpato

Tessuto completamente stampabile  
Idrorepellente ed anti-vento  
Asciugatura rapida ed ultra morbido  
al tatto  
1 tasca al petto con cerniera e  
2 tasche inferiori con zip



800 Black    540 Navy

S-3XL    16 Pz    1 Pz

## TRA728



### Eco Ablaze softshell

Giacca in Softshell Eco sostenibile a due  
strati con interno felpato in pile  
tessuto esterno con filati di poliestere  
riciclato  
Patta interna per la protezione dalla zip  
Ideale per serigrafia, trasferibili e stampa  
in vinile



1QJ Seal Grey (Black)    9SI Navy (French Blue)    808 Black (Black)



55B French Blue (Navy)    272 Navy

XS-4XL    16 Pz    1 Pz

## 2 STRATI



### WOMAN TRA629



Ablaze women softshell

100% Poliestere - 265 gr/m<sup>2</sup>  
Softshell con interno felpato e finitura idrorepellente di lunga durata  
Tessuto completamente stampabile  
Patta di protezione interna zip - 2 tasche inferiori



4CS  
Hot Pink (Black)



1JD  
Classic Red (Black)



272  
Navy (Navy)



1QJ  
Seal Grey (Black)



808  
Black (Black)



723  
White (Light Steel)



9SI  
Navy (French Blue)



5SB  
French Blue (Navy)



9KX  
Extreme Green (Black)



2M6  
Black (Classic Red)



2FV  
Dark Spruce (Black)

SOLO DONNA

10-20 / 42-52    16 Pz    1 Pz

### MAN TRA628



Ablaze softshell

100% Poliestere - 265 gr/m<sup>2</sup>  
Softshell con interno felpato e finitura idrorepellente di lunga durata  
Tessuto completamente stampabile  
Patta di protezione interna zip - 2 tasche inferiori



9SI  
Navy (French Blue)



5SB  
French Blue (Navy)



9KX  
Extreme Green (Black)



2M6  
Black (Classic Red)



2FV  
Dark Spruce (Black)

SOLO UOMO

S-3XL    16 Pz    1 Pz

JACKET  
PILE

SOFTSHELL



JACKET  
PILE

SOFTSHELL

**UOMO**  
**TRA610**



Ablaze 3 layer Softshell

**DONNA**  
**TRA613**



Ablaze women 3 Layer Softshell

Softshell 3 Strati con membrana XPT - Membrana anti-vento  
Impermeabile e traspirante ed interno felpato  
Tessuto completamente stampabile  
Due tasche inferiori con zip ed una al petto con cerniera



1QJ  
Seal Grey  
(Black Backing)



808  
Black  
(Black Backing)



5SB  
French Blue  
(Navy Backing)



272  
Navy  
(Navy Backing)

S-3XL 16 Pz 1 Pz

10-20 / 42-52 16 Pz 1 Pz



# Venturer Cappuccio

## 3 STRATI

REGATTA   
PROFESSIONAL



TRA735



### UOMO TRA701



Venturer 3 Layer Softshell con cappuccio

### DONNA TRA702



Venturer women 3 Layer Softshell con cappuccio

Giacca in Softshell 3 Strati con membrana XPT  
idrorepellente, traspirante, antivento ed interno felpato in pile  
Tessuto esterno facilmente stampabile con membrana interna antivento  
Cappuccio removibile in softshell con coulisse regolabile  
Polsini con velcro - 2 tasche inferiori e 1 tasca pettorale con cerniera



1QJ  
Seal Grey  
(Black Backing)



808  
Black  
(Black Backing)



5SB  
French Blue  
(Navy Backing)



2M6  
Black (Classic  
Red Backing)



9SI  
Navy (French  
Blue Backing)



272  
Navy  
(Navy Backing)

S-3XL 16 Pz 1 Pz

10-20 / 42-52 16 Pz 1 Pz

JACKET  
PILE

SOFTSHELL



## TRA699



### Northway Premium Softshell

94% Poliestere - 6% Elastane  
350 gr/m<sup>2</sup>

Softshell con interno in pile a pelo alto  
Finiture idrorepellenti di lunga durata  
Asciugatura rapida e soffice al tatto  
2 Tasche inferiori con zip ed  
1 tasca con cerniera al petto



800  
Black/Black Backing



7NV  
Iron/Black Backing

S-3XL

12 Pz

1 Pz

## TRA660



### Repeller softshell

96% Poliestere - 4% Elastane  
270 gr/m<sup>2</sup>

Tessuto Softshell con interno felpato  
e finiture idrorepellenti  
Polsini regolabili  
Cappuccio rimovibile con cordini di regolazione  
2 tasche frontali ed 1 al petto con zip  
Bordo regolabile con elastico rinforzato



038  
Seal Grey



540  
Navy



800  
Black

S-3XL

8 Pz

1 Pz

# OCTAGON 3 STRATI



## MAN TRA688



### Octagon II softshell 3 strati

96% Poliestere - 4% Elastane  
Softshell con membrana 3 strati XPT  
Idrorepellente e traspirante, con interno felpato - 300 gr/m<sup>2</sup>  
Tessuto completamente stampabile  
Membrana antivento a 3 strati  
Patta di protezione interna - 2 tasche inferiori con zip ed 1 centrale sul petto



51P  
Classic Red (Black)



35X  
Oxford Blue (Black)



1QJ  
Seal Grey (Black)



808  
Black (Black)



744  
Navy (Seal Grey)

## WOMAN TRA689



### Octagon II women softshell 3 strati

96% Poliestere - 4% Elastane  
Softshell con membrana 3 strati XPT  
Idrorepellente e traspirante, con interno felpato - 300 gr/m<sup>2</sup>  
Tessuto completamente stampabile  
Membrana antivento a 3 strati  
Patta di protezione interna - 2 tasche inferiori con zip ed 1 centrale sul petto

XS-5XL	16 Pz	1 Pz
XS e 5XL nei colori 		

8-22 / 40-52	16 Pz	1 Pz
--------------	-------	------

Softshell  
3 strati



JACKET  
PILE

SOFTSHELL

TRA674



Arcola Softshell 3 strati

96% Poliestere - 4% Elastane - 300 gr/m<sup>2</sup>  
Softshell XPT idrorepellente e traspirante  
con interno felpato  
Membrana antivento a 3 strati  
Patta di protezione interna  
2 tasche inferiori con zip  
1 tasca centrale sul petto con zip  
Tasca in contrasto con zip sulla manica



28P  
Black/Seal Grey



O87  
Seal Grey/Black



9PX  
Sun Orange/Seal Grey



1JM  
French Blue/Seal Grey

S-3XL

16 Pz

1 Pz

WOMAN  
WPK769



Atlantic women jacket softshell

95% Poliestere - 5% Elastan  
Tessuto 3 strati - 340 gr/m<sup>2</sup>  
Interno: Pile - Membrana traspirante  
Antivento e anti pioggia - 2 tasche  
frontali con zip  
1 tasca sulla manica con zip  
Logo Penduick sul tirante zip  
Colorazioni contrasti disponibili  
richiesta



BK  
Black

MAN  
WPK768



Atlantic men jacket softshell

95% Poliestere - 5% Elastan - Tessuto 3 strati  
- 340 gr/m<sup>2</sup>  
Interno: Pile Membrana traspirante -  
Antivento e anti pioggia  
2 tasche frontali con zip - 1 tasca sulla manica  
con zip  
Nei colori Black&Match zip rovesciata colore  
a contrasto  
Logo Penduick sul tirante zip



TT  
Titanium



NY  
Navy



BK  
Black



BKRD  
Black/Red



BKWH  
Black/White



BKRB  
Black/Royal



BKGR  
Black/Green



BKOR  
Black/Orange



BKSI  
Black/Silver



BKGD  
Black/Gold

S-XL

10 Pz

1 Pz

S-XL

10 Pz

1 Pz

# LINEA LUX 3 STRATI



**NEW**

**ST5440**



Lux Softshell 3 strati

**NEW**

**ST5540**



Lux Softshell 3 strati donna

100% poliestere - 250 gr/m<sup>2</sup>

Questa leggera giacca softshell mantiene caldi e asciutti, e risulta molto traspirante grazie al suo tessuto funzionale a 3 strati. tessuto a 3 strati impermeabile e traspirante, cappuccio rimovibile, tasca interna per smartphone. Solo etichetta misura tessuta al collo - etichetta di manutenzione a strappo nella cucitura laterale, Impermeabilità 5.000 mm, traspirazione 1.000 gr/m<sup>2</sup>, mezzaluna centrale sul dietro per la personalizzazione, manica e orlo regolabili, 2 tasche laterali con cerniera, bordo di protezione dal vento, cerniere SBS di alta qualità, Senza fluoro e PFC - Vestibilità Regular



BLO  
Black Opal



BLM  
Blue Midnight

3XL-5XL solo nei colori 🌟		
XS-5XL	20 Pz	1 Pz



BLO  
Black Opal



BLM  
Blue Midnight

XXL-3XL solo nei colori 🌟		
XS-3XL	20 Pz	1 Pz

# SOFTSHELL 2 Strati



**MAN**  
**CJUI62**



ID701 Softshell 2 strati

**WOMAN**  
**CJWI63**



ID701 Donna Softshell 2 strati

Esterno: 96% Poliestere 4% Elastan - Interno: 100% micropile in poliestere antipilling - 300 gr/m<sup>2</sup>  
Fodera a contrasto - Giacca in softshell a 2 strati con vestibilità - comoda ed ergonomica  
Idrorepellente e traspirante - L'orlo allungato e il collo alto assicurano più calore  
2 tasche laterali con zip - 2 tasche interne



003  
Navy



441  
Atoll



002  
Black



004  
Red

S-3XL 30 Pz 5 Pz

XS-XL 10 Pz 5 Pz

# SOFTSHELL 3 Strati

B&C  
COLLECTION



CJK969

**WOMAN**  
**CJW937**



Hooded softshell women jacket 3 strati

**MAN**  
**CJM950**



Hooded softshell men jacket 3 strati

**Esterno:** Softshell 94% Poliestere - 6% Elastan - 340 gr/m<sup>2</sup>

**Intermedio:** Membrana traspirante con microfori

**Interno:** Micropile anti-pilling sulla schiena

Fodera mesh sul davanti - Multitasche - Manica sagomata

Cappuccio stile passamontagna rimovibile con cordoncini regolabili e stopper - Zip per facilitare la personalizzazione

Zip lunga e protezione per il mento - Polsini regolabili in velcro - Fondo dritto con cordoncino elastico e stopper

Impermeabile f no a 5000 mm Traspirante f no a 1000 mvp



003  
Navy



430  
Azure



002  
Black



004  
Red



670  
Dark Grey



001  
White

S-XXL

10 Pz

1 Pz

S-3XL

10 Pz

1 Pz

JACKET  
PILE

SOFTSHELL



## CJM951

### X-Lite softshell men 3 strati

Esterno Softshell: 94% Poliestere 6% Elastan  
 Intermedio membrana traspirante con microfori  
 Interno: 100% maglia di poliestere 300gr/m<sup>2</sup>  
 Impermeabile a 5000 mm Traspirante 5000 gr/m<sup>2</sup>/24ore  
 Comfort estremo: L'X-lite softshell consente di avere il massimo della comodità secondo il clima - Zip lunga e protezione per il mento - 2 tasche interne - 2 tasche esterne con cerniera - Manica ergonomica raglan - 1 tasca destra sul petto con cerniera rovesciata e tirante compatibile con media player: Sistema Ergonomic - Body Shape Construction



001  
White



002  
Black



003  
Navy



371  
Deep Red

S-XXL      10 Pz      1 Pz

## RJ520M

### Sports Shell giubbotto

Esterno: 100% Poliestere - 250 gr/m<sup>2</sup>  
 Fodera: 100% Poliestere  
 Tessuto in Softshell innovativo, triplo strato con substrato idrofobico, naturalmente elastico ottima vestibilità, massima termoregolazione, controllo dell'umidità  
 Tessuto elastico - Tasche a taglio laser e cucitura ermetica con zip impermeabili su manica e torace  
 Tasca interna per lettore MP3 - Gomiti sagomati  
 Polsino regolabile - Zip lunga aperture sottobraccio  
 Lavaggio a 30° e asciugatura a bassa temperatura



36  
Black



FN  
French Navy



CR  
Classic Red

S-XXL      12 Pz      1 Pz



## 2 STRATI



### RJ040M

#### Smart softshell giacca

Esterno: softshell 2 strati  
 100% poliestere taffetà impermeabile  
 Interno: micropile  
 315 gr/m<sup>2</sup>  
 2 tasche con zip  
 Rivestimento in teflon DWR

Disponibile anche modello donna  
 RJ040F su richiesta per ordini a cartone



36  
Black



FN  
French Navy



CG  
Convoy Grey

S-3XL

12 Pz

1 Pz

## 3 STRATI



### RJ410M

#### Bionic giacca in Softshell

94% poliestere - 6% elasthan trattato con Bionic-Finish® Eco  
 Giacca softshell in 3 strati - 320 gr/m<sup>2</sup> - Tessuto DWR ad alte prestazioni con membrana idrofobica - Trattato con Bionic-Finish® Eco - Senza fluoro e PFC - Traspirabile fino a 5000 gr/m<sup>2</sup> per 24 ore  
 Antivento e Impermeabile fino a 5000 mm  
 Chiusure zip a contrasto - Elevata permeabilità del vapore acqueo -  
 Tasca sul torace nascosta e una sulla manica più grande per ricami  
 Collo montante e pattina frangivento interna per la protezione da vento  
 Rivestimento interno in jersey a nido d'ape sulla parte anteriore e ampia tasca per accessori multimediali - Protezione per il mento  
 Tasche con cerniera coperta



36  
Black



FN  
French Navy



IR  
Iron Grey

XS-XXL

12 Pz

1 Pz

JACKET  
PILE

SOFTSHELL

# SOFTSHELL 3 STRATI



**MAN**  
**RJ140M**



Giacca in softshell

**WOMAN**  
**RJ140F**



Giacca in softshell donna

92% Poliestere - 8% Elastan - 340 gr/m<sup>2</sup>

Tessuto triplo strato, morbido e traspirante resistente a vento e acqua. Morbidi nel nome, resistenti per natura

Softshell capi altamente tecnologici e adatti a qualsiasi condizione climatica.

Questi capi a più strati sono progettati per respingere pioggia, vento e neve

Mantengono il corpo caldo, lasciando respirare la pelle.



36  
Black



CR  
Classic Red



FN  
French Navy



TT  
Titanium



ZU  
Azure Blue

S-XXL 12 Pz 1 Pz

XS-XL 12 Pz 1 Pz



NEW



## TRA549

## Navigate Hybrid Jacket

90% Poliestere - 10% Elastane Power Stretch  
 Trapuntato Ibrido con maniche e cappuccio in tessuto  
 ultraelasticozzato  
 Pannelli in poliammide con imbottitura sintetica leggera  
 2 tasche inferiori con zip ed una al petto - colore a contrasto  
 Ideale per utilizzo da secondo strato termico in condizioni  
 metereologiche rigide  
 Ideale come giacca termica in condizioni metereologiche miti

NEW



## TRA241

## Navigate Thermal Jacket

100% Poliestere  
 Giacca Trapuntata in tessuto 100% poliestere Ripstop  
 con imbottitura ecosostenibile Warmloft  
 2 tasche inferiori con zip, colore a contrasto,  
 1 tasca al petto e 1 taschino interno

28P  
Black  
Seal GreyB74  
Black  
New Royal48B  
Black  
Classic Red4RA  
Navy  
Seal GreyN5P  
Navy  
French Blue28P  
Black  
Seal GreyB74  
Black  
New Royal48B  
Black  
Classic Red4RA  
Navy  
Seal GreyN5P  
Navy  
French Blue

S-3XL

8 Pz

1 Pz

S-3XL

12 Pz

1 Pz



SACCA  
IMPERMEABILE



## TRW248

**Jacket impermeabile  
traspirante ripiegabile**

80 gr/m<sup>2</sup> - Tessuto antivento  
Tessuto in 100% poliammide  
leggero con membrana  
Isolite 5000 impermeabile  
e traspirante,  
con cuciture termosaldate  
Cappuccio regolabile  
con elastico rinforzato  
2 tasche inferiori con zip  
Richiudibile in un sacchetto



540 Navy    800 Black    262 Laurel

XS-3XL    30 Pz    1 Pz

## TRW348

**Pantalone impermeabile  
traspirante ripiegabile**

80 gr/m<sup>2</sup>  
Tessuto in 100% poliammide  
leggero con membrana  
Isolite 5000 impermeabile  
e traspirante, con cuciture  
termosaldate  
Tessuto antivento  
Elastico in vita e 2 aperture  
per tasche laterali  
Richiudibile in un sacchetto



540 Navy    800 Black    262 Laurel

XS-3XL    30 Pz    1 Pz



## TRW461

**Ardmore shell jacket waterproof**

100% Poliestere - 200 gr/m<sup>2</sup>  
Tessuto in Poliestere manopesa  
con membrana in Hydratof 5000 e  
cuciture termonastrate - Fodera in  
rete di Poliestere - 2 tasche frontali  
con zip - Cappuccio nascosto  
regolabile - Cerniera zip nella  
fodera - Interno collo - colore a  
contrasto nei colori doppi



70G Oxford Blue/Seal Grey    42D Classic Red    540 Navy    71W Keylime/Seal Grey  
800 Black    31C Majestic Purple/Seal Grey    71Q Navy/Classic Red  
087 Seal Grey/Black    1CP Bottle Green/Seal Grey    9PX Sun Orange/Seal Grey

S-3XL    16 Pz    1 Pz



## TRA529

**Tourer Hybrid Giacca  
trapuntata imbottita**

Tessuto 100% poliammide  
con finitura cerata  
idrorepellente  
Imbottitura isolante  
sintetica con tecnologia  
effetto piuma Warmloft  
Facilmente comprimibile  
Pannelli elasticizzati in  
Extol ai fianchi



087 Seal Grey/Black    540 Navy    800 Black

S-3XL    8 Pz    1 Pz



## TRA423



### HM Recycled Piumino con cappuccio

100% poliestere riciclato  
con finitura ciré idrorepellente  
Imbottitura tecnica 100%  
riciclata ThermoGuard 180 gr/m<sup>2</sup>  
Fodera in poliestere 100%  
riciclato  
Bordatura elasticizzata a polsi,  
cappuccio ed orlo  
2 Tasche inferiori con zip  
Facilmente comprimibile



800  
Black



540  
Navy

XS-3XL 16 Pz 1 Pz



## TRA213



### HM Recycled Bomber imbottito

Giacca bomber 100% riciclato,  
impermeabile e traspirante in ISOTEX  
10,000mm/H<sub>2</sub>O  
con cuciture termonastrate e finitura  
idrorepellente - Fodera in pile 100%  
riciclato e imbottitura isolante  
Thermo-guard alle maniche  
Cappuccio a scomparsa e tasche con  
zip inferiori ed al petto - Cerniera  
zip a scomparsa nella fodera per  
accedere al ricamo  
Orlo con coulisse elastica regolabile



800  
Black



540  
Navy

XS-3XL 8 Pz 1 Pz



## TRA410



### Banbury Jacket impermeabile cerato

Giaccone Impermeabile in 100% Cotone  
Coolweave con finitura autentica in cera  
e idrorepellente DWR di lunga durata  
Fodera interna con tramatura tartan  
Collo di velluto a coste  
2 tasche a filetto inclinate al petto e  
2 ampie tasche frontali con soffietto



800  
Black



540  
Navy



41C  
Dark Khaki

S-3XL 12 Pz 1 Pz



## TRW298



**Dover women bomber foderato in pile**

Tessuto in 100% Poliestere con membrana  
Hydrafort 5000 impermeabile

195 gr/m<sup>2</sup>

Cuciture termonastrate

Foderato in Pile Symmetry anti-pilling 210 gr

e colletto foderato in pile

Cappuccio nascosto e 2 tasche inferiori  
con zip

Tasche interne di sicurezza

Ingresso con zip nascosto nella fodera per  
l'accesso

al ricamo e personalizzazioni



800  
Black

540  
Navy

8-20 / 40-52    8 Pz    1 Pz



TRW418



## TRW297



**Dover bomber foderato in pile**

100% Poliestere - 195 gr/m<sup>2</sup> - Foderato in  
Pile Symmetry anti-pilling 210 gr

Tessuto in Poliestere con membrana Hydrafort 5000  
impermeabile e cuciture termonastrate -

Cappuccio nascosto - Colletto foderato in  
pile colore a contrasto - 2 tasche inferiori  
con zip

Tasche interne di sicurezza.

Disponibile su richiesta anche modello  
gilet TRA897



0JV  
Dark Khaki/Black



5R2  
Seal Grey/Black



1CN  
Black/Classic Red



3ML  
Otter/Black



82G  
Black/Ash



173  
Burgundy



081  
Navy/Navy



71W  
Keylime/Seal Grey



4X5  
Dark Green/Dark Green



15  
Oxford Blue



90F  
Royal Blue/Navy



7Y6  
Classic Red/Navy



9PX  
Sun Orange/Seal Grey

XXS-5XL    8 Pz    1 Pz

XXS e 5XL nei colori 

## TRA150



**Classic jacket 3 in 1 waterproof**

100% Poliestere - 195 gr/m<sup>2</sup>

Tessuto in Poliestere con membrana  
Hydrafort 5000 impermeabile

Interno: Pile anti-pilling Symmetry 210 gr/m<sup>2</sup>

Pile interno con 2 tasche inferiori con zip

Cappuccio nascosto, polsini regolabili e tasche

con zip - Apertura con velcro sull'orlo per

accesso personalizzazione - Disponibile su

richiesta il modello Donna TRA152



808  
Black  
(Interno Black)



272  
Navy  
(Interno Navy)



1JD  
Classic Red  
(Interno Black)



03V  
Seal Grey  
(Interno Seal Grey)

S-3XL

8 Pz

1 Pz



## RJ440M



### Nano Giacca Cappuccio

100% Poliestere - 66 gr/m<sup>2</sup>  
 Tessuto DWR ad alte prestazioni  
 trattato con aquapel di nanotex®  
 Senza fluoro e pfc  
 Imbottitura ecologica di Dupont™  
 Sorona® - Collo montante con  
 protezione per il mento e pattina  
 frangivento - Chiusure zip a  
 contrasto, 2 tasche laterali e 1  
 tasca interna con zip - Cappuccio  
 regolabile e removibile

Disponibile su richiesta  
 modello donna RJ440F



S-XXL 12 Pz 1 Pz



## RJ430M



### Cross Giacca

100% Poliestere - 125 gr/m<sup>2</sup>  
 Tessuto DWR ad alte prestazioni  
 trattato con aquapel di nanotex®  
 Senza fluoro e pfc - Imbottitura  
 ecologica di Dupont™ - Sorona®  
 - Taglio attillato - Collo montante  
 con 2 bottoni a pressione e  
 pattina frangivento interna per la  
 protezione da vento e spifferi - Zip  
 invertite sulla parte anteriore  
 centrale, sulla tasca pettorale, sulle  
 tasche laterali e sulle maniche -  
 Tasca interna con zip - Pattina per  
 la manica con bottone a pressione

Disponibile su richiesta  
 modello donna RJ430F



S-XXL 12 Pz 1 Pz

## RJ510M



### Hydraplus giubbotto

100% Nylon Taslan - 190 gr/m<sup>2</sup>  
 Impermeabile/traspirante  
 Gomito sagomato - Manica raglan  
 Trattamento per idrorepellenza  
 Interamente foderato - Tasche con zip  
 Tasca interna per cellulare/MP3  
 Pattina con canalina anti-pioggia  
 Zip reversibile e interno collo  
 confortevole  
 Cappuccio sagomato in 3 sezioni  
 Comodo accesso per la  
 personalizzazione  
 Disponibile su richiesta  
 il modello donna cod. RJ510F



S-XXL 12 Pz 1 Pz



**MAN**  
**CJU800**



Sirocco windbreaker

**WOMAN**  
**CJW902**



Sirocco windbreaker donna

100% Nylon Taffetà®

Impermeabile

Ripiegabile nella tasca tipo K-Way® con zip bidirezionale

Cappuccio a scomparsa

**Solo  
UOMO**



210  
Gold



540  
Bottle Green



001  
White



004  
Red



350  
Purple



985  
Pixel Pink



002  
Black



441  
Atoll



732  
Real Green



987  
Pixel Turquoise



003  
Navy



235  
Orange



450  
Royal Blue



770  
Ultra Yellow

S-XXL    50 Pz    10 Pz

XS-XL    30 Pz    10 Pz





## CJUI60



### ID601 Urban windbreaker foderato

Esterno: 100% Poliestere taffetà 210T  
 Rivestimento acrilico (AC) - Chiusura a zip intera e tirante - Fodera corpo: 100% maglia poliestere - Fodera maniche: 100% Poliestere taffetà - Giacca di mezza stagione con termofodera- Cappuccio nascosto all'interno del collo con patte di chiusura in Velcro® -Costruzione ergonomica del cappuccio- Fodera dello stesso tessuto all'interno del collo  
 Cuciture ribattute sulle spalle - per una migliore protezione



S-XXL 30 Pz 5 Pz

## CJWI61



### ID601 Urban windbreaker donna foderato

Esterno 100% Poliestere taffetà 210T  
 Rivestimento acrilico (AC)  
 Chiusura zip intera e tirante  
 Fodera corpo: 100% maglia poliestere  
 Fodera maniche: 100% Poliestere taffetà -Cappuccio nascosto all'interno del collo  
 con patte di chiusura in Velcro®  
 Costruzione ergonomica del cappuccio  
 Fodera dello stesso tessuto all'interno del collo - Cuciture ribattute sulle spalle



XS-XL 30 Pz 5 Pz

## CJU801



### Air giacca a vento con fodera

100% Nylon taffetà  
 Fodera 100% maglia di poliestere taffetà  
 Manica foderata  
 Cappuccio a scomparsa  
 in 100% poliestere Taffetà Impermeabile  
 Ripiegabile nella tasca tipo K-way®  
 con zip bidirezionale  
 Zip interna per facilitare la personalizzazione



S-XXL 30 Pz 5 Pz

**Fodera in contrasto:**  
White/White - Black/Warm Grey - Navy/Warm Grey  
Atoll/Warm Grey - Red/Warm Grey  
**Giacca multifunzione con cappuccio nascosto fodera a contrasto**  
Colletto rialzato, orlo inferiore e polsini regolabili per la massima protezione  
Rivestimento PU per una migliore protezione dall'acqua e traspirabilità  
Cuciture ribattute sulle spalle per una migliore comodità ed impermeabilità  
Cerniera sulla parte inferiore della schiena per la massima facilità di personalizzazione



**MAN**  
**CJM825**



**Multi-Active men Jacket multifunzione**

Esterno: 100% Poliestere taffetà 210T  
Fodera: 100% Micropile in poliestere antipilling  
Esterno: 60-70 gr/m<sup>2</sup>  
Fodera: 180 gr/m<sup>2</sup>  
2 tasche laterali con zip  
1 tasca interna con placchetta di chiusura in velcro



001  
White



003  
Navy/Warm Grey



002  
Black/Warm Grey



441  
Atoll/Warm Grey



004  
Red/Warm Grey

S-XXL 30 Pz 5 Pz

**WOMAN**  
**CJW826**



**Multi-Active women Jacket multifunzione**

Esterno: 100% Poliestere taffetà 210T  
Fodera: 100% Micropile in poliestere antipilling  
Esterno: 60-70 gr/m<sup>2</sup>  
Fodera: 200 gr/m<sup>2</sup>  
2 tasche laterali con zip

XS-XL 30 Pz 5 Pz



**CJM963**



**Trooper men Bomber leggero**

Poliestere taffetà 210T con rivestimento AC 70 gr/m<sup>2</sup> - Impermeabile 400 mm  
Traspirante e antivento - 2 tasche con zip - 1 tasca interna con placchetta di chiusura in velcro - Fodera a rete a contrasto con maglie a rombo - cappuccio nascosto - Polsi e orlo inferiore a coste - Cuciture ribattute sulle spalle



002  
Black/Cobal Blue



003  
Navy/Neon Green



004  
Red/Warm Grey



450  
Royal Blue/Neon Orange



732  
Real Green/Neon Orange

S-XXL 30 Pz 5 Pz



**CJW964**



**Trooper women Bomber leggero**

Poliestere taffetà 210T con rivestimento AC 70 gr/m<sup>2</sup> - Impermeabile 400 mm  
Traspirante e antivento - 2 tasche con zip - 1 tasca interna con placchetta di chiusura in velcro - Fodera a rete a contrasto con maglie a rombo - cappuccio nascosto - Polsi e orlo inferiore a coste - Cuciture ribattute sulle spalle



002  
Black/Cobal Blue



003  
Navy/Neon Green



004  
Red/Warm Grey



450  
Royal Blue/Neon Orange



732  
Real Green/Neon Orange

XS-XL 10 Pz 5 Pz

# BOMBER IMBOTTITI



*Bomber imbottito con design ergonomico e cappuccio nascosto  
Maniche e orlo inferiore a coste in moderno tessuto pesante effetto cotone  
Colletto rialzato e bordo anti-intemperie su tutta la lunghezza per garantire  
protezione contro il vento - Cuciture ribattute sulle spalle per un miglior comfort e impermeabilità  
Cerniera sulla parte inferiore della schiena per una massima facilità di personalizzazione  
2 tasche - 1 tasca interna con placchette di chiusura in velcro (solo uomo)  
Fodera in contrasto: Black/Warm Grey - Navy/Warm Grey - Red/Warm Grey*

## MAN CJM961



Crew men Bomber imbottito



S-XXL      15 Pz      1 Pz

Esterno: 100% Poliestere pongee  
190 gr/m<sup>2</sup>  
Interno: 100% Poliestere taffetà  
trapuntato per calore extra  
100-120 gr/m<sup>2</sup>  
Impermeabile 5000 mm e antivento

## WOMAN CJW962



Crew women Bomber imbottito



XS-XL      10 Pz      1 Pz

# Parka



## CJU824



Ocean Shore giacca  
con fodera in micropile

Esterno 100% Nylon taffetà -  
Impermeabile  
Fodera interna 100% Microfibra  
Fodera manica 100% Poliestere  
Cappuccio a scomparsa  
Polsini a chiusura regolabile in velcro  
Facile accesso per la personalizzazione  
grazie alla cerniera nella fodera.  
Coulisse regolabile nell'orlo inferiore



002  
Black



004  
Red



003  
Navy

S-XXL	30 Pz	5 Pz
-------	-------	------



## CJU873

Corporate 3 in 1

Moderno parka multiuso 3 in 1 con cappuccio,  
progettato per proteggere contro tutte le  
intemperie - **Giacca esterna:** 100% poliestere  
pongee premium - **Interno:** Fodera: 100%  
poliestere a rete - **Fodera delle maniche:**  
100% poliestere 190T taffetà - **Giacca interna  
removibile:** 100% micropile in poliestere  
antipilling - Antivento - Impermeabile  
Idrorepellente - Termoisolante - Cuciture  
critiche impermeabili - Cappuccio ad alta  
protezione richiudibile nel collo - Design  
ergonomico delle maniche con polsini  
aggiustabili - Pile con cerniera interna con  
sistema di cambio a 5 punti - 2 tasche a cerniera  
con patella, taschino



002  
Black



670  
Dark Grey



003  
Navy

S-XXL	10 Pz	1 Pz
-------	-------	------



## CJM970

Real+ men parka

100% Poliestere oxford 330D  
Impermeabile fino a 1000 mm  
Fodera imbottita 100% Poliestere -  
Chiusura zip - Taffetà Micropile sulla  
schiena - Polsino regolabile in velcro  
Cappuccio 3 pannelli ripiegabile  
2 tasche esterne e 1 tasca interna  
Rivestimento PU e finitura idrorepellente  
- Disponibile nel modello donna COD.  
CJW925 su richiesta per ordini a cartone



001  
White



235  
Orange



450  
Royal Blue



002  
Black



371  
Deep Red



003  
Navy

S-3XL	10 Pz	1 Pz
-------	-------	------

# BOMBER IMBOTTITI

B&C  
COLLECTION



## MAN CJM940



Superhood men bomber imbottito con cappuccio

## WOMAN CJW941



Superhood women bomber imbottito con cappuccio

Esterno: 100% Poliestere taffetà 300 T a prova di pioggia traspirante ed antivento

Interno: 100% Poliestere taffetà con imbottitura effetto piuma

Bomber piumino pesante con fodera interna a contrasto di tendenza

Cappuccio imbottito regolabile e rimovibile

Colletto rialzato, bordo dotato di protezione contro le intemperie,  
interno su tutto il perimetro effetto cotone 2x2

Polsini e orlo a coste antivento 2 tasche con zip - 1 tasca interna

Pannello sinistro sul davanti e sul dietro con cerniera nascosta

per la massima facilità di personalizzazione - Fodera in contrasto



002  
Black/  
Cobalt Blue

004  
Red/  
Black

003  
Navy/  
Neon Green

450  
Royal Blue/  
Neon Orange

S-XXL 10 Pz 1 Pz

XS-XL 10 Pz 1 Pz

JACKET  
PILE



## WPK517



### Boston contrast piumino leggero doppio tessuto

100% Poliestere leggermente imbottito - Modello avvitato - 2 tasche interne e 2 tasche laterali con cerniera - Zip a contrasto con protezione per il mento - Disponibile su richiesta anche nel modello donna **WPK518**



S-3XL 10 Pz 1 Pz

## WPK990

### Tirazip colorato

100% poliestere - Lunghezza cm. 4,5  
Confezione Indivisibile da 10 pz.

- AP APPLE
- GR FLOURESCENT GREEN
- YE FLUORESCENT YELLOW
- RB ROYAL
- TT TITANIUM
- AT ATOLL
- OR FLUORESCENT ORANGE
- FU FUCHSIA
- PK FLUORESCENT PINK
- PR PURPLE
- SI SILVER
- WH WHITE
- BK BLACK
- GD GOLD
- RD RED
- SK SKY
- NY NAVY

UNICA 1000 Pz 100 Pz

## WF832



### First parka

100% Poliestere oxford 330D  
Imbottitura 100% poliestere  
2 Tasche esterne e 1 interna  
1 tasca portacellulare  
Cappuccio a scomparsa  
Zip interna per facilitare la personalizzazione



S-XXL 10 Pz 1 Pz

# PACIFIC PIUMINO



BLACK  
&  
MATCH



## MAN WPK762



Pacific men piumino  
con cappuccio

## WOMAN WPK763



Pacific women piumino  
con cappuccio

Nylon 15D - Leggero ma caldo  
Imbottitura in poliestere  
Fodera in taffetà Idrorepellente antivento  
Nei colori Black&Match - zip rovesciata colore a contrasto



TT  
Titanium



BL  
Sport Blue



BK  
Black



BKRD  
Black/Red



BKWH  
Black/White



BKRB  
Black/Royal



BKGR  
Black/Green



BKOR  
Black/Orange



BKSI  
Black/Silver



BKGD  
Black/Gold

S-3XL 10 Pz 1 Pz

S-XXL 10 Pz 1 Pz



**NEW**

**ST5420**

Lux Giacca imbottita



**NEW**

**ST5520**

Lux Giacca imbottita donna



**materiale esterno e fodera: 100% nylon; imbottitura: 100% poliestere**

Questa giacca imbottita da uomo offre un buon isolamento termico nonostante il suo peso leggero. Con pratica funzione richiudibile: La giacca si richiude nella stessa tasca interna permettendo così di risparmiare spazio durante le proprie avventure all'aperto. Tasca interna per smartphone, mezzaluna centrale sul dietro per la personalizzazione, orlo regolabile, tasca interna per un facile accesso in fase di ricamo della parte anteriore sinistra, cappuccio con colletto per una copertura ottimale, 2 tasche laterali con cerniera, funzione richiudibile, bordo di protezione dal vento, cerniere SBS di alta qualità, solo etichetta misura tessuta al collo - etichetta di manutenzione a strappo nella cucitura laterale, senza fluoro e PFC  
Vestibilità Regular



BLO  
Black Opal



BLM  
Blue Midnight



BLO  
Black Opal



BLM  
Blue Midnight

4XL-5XL solo nei colori

S-5XL 10 Pz 1 Pz

3XL solo nei colori

XS-3XL 10 Pz 1 Pz





## TRA710

### X-Pro Prolite Eco-stretch Softshell Tecnico

Innovativo tessuto ultra elasticizzato con  
finitura idrorepellente DWR di lunga durata  
Elevata resistenza ed alta prestazione  
2 Tasche inferiori con zip  
Dettagli catarifrangenti sulle braccia  
e orlo schiena centrale  
Cappuccio tecnico integrato con  
regolatori nascosti al collo  
Orlo regolabile con coulisse



4ZQ  
Seal Grey

540  
Navy

800  
Black

S-3XL

16 Pz

1 Pz

## TRA208

### X-Pro Marauder III Jacket Tecnico imbottito impermeabile

Giacca Imbottita con tessuto Ripstop Elasticizzato Impermeabile  
Traspirante ISOTEX 10,000 mm/H2O con cuciture termonastrate  
e finitura idrorepellente di lunga durata DWR. Conforme a EN343  
3:2 - Protezione anti furto onde radio RFID nel taschino  
Fodera interna in Thermo-reflect per una migliore tenuta termica  
- Imbottitura sintetica in Thermo-guard su corpo e maniche e  
polsini aggiunti per ulteriore protezione - Cappuccio a scomparsa  
nel colletto - Tasche con zip 2 nella parte inferiore e 2 al petto  
ed 1 waterproof al centro Dettagli catarifrangenti su maniche e  
schiena, orlo regolabile con coulisse.



1DE  
Grey/Black

QAF  
Navy/Grey

S-3XL

8 Pz

1 Pz



TRBE001  
Batteria per cod.  
TRA210 e TRA527



Heated core zone



Power bank battery operated



Embroidery friendly



Insulated



Over 2 hours of continuous heat



Machine washable



Phone charging power bank



Waterproof



Power bank battery operated



Embroidery friendly



Insulated



Heated core zone



Over 2 hours of continuous heat



Machine washable



Phone charging power bank



## TRA527

Piumino riscaldabile  
Thermogen Powercell 5000

Piumino Sintetico Idrorepellente  
100% Poliammide con Riscaldamento Termico USB  
Area di riscaldamento in rame ricaricabile sul retro tramite batteria Power Bank (cod. TRBE001)  
Imbottito con 170 gr/m<sup>2</sup> di isolante termico comprimibile Warmloft - Cappuccio integrato, imbottito e regolabile - Polsini elasticizzati - Tasca porta-cellulare e porta-batteria - Due tasche nella parte inferiore con zip Orlo regolabile con coulisse  
- Ingresso interno nascosto con Zip per l'accesso alle personalizzazioni ed al ricamo



800  
Black

S-3XL 8 Pz 1 Pz

## TRA210

Jacket imbottito riscaldabile  
Thermogen Powercell 5000

Giacca Termica Riscaldata USB Impermeabile 5.000 mm/H2O in poliestere con nastrature termosaldate e finitura idrorepellente di lunga durata DWR per una protezione completa - Area di riscaldamento in rame ricaricabile sul retro tramite batteria Power Bank (cod. TRBE001)  
Imbottito con 140 gr/m<sup>2</sup> di isolante termico Thermoguard - Cappuccio integrato ed imbottito, dettagli catarifrangenti fronte/retro, orlo maniche regolabile con velcro, polsini interni per ulteriore protezione termica - Tasca porta-cellulare e porta-batteria interna - 1 Tasca frontale e 2 nella parte inferiore con zip - Colletto ed orlo regolabile con coulisse



1Q3  
Navy/Magma

S-3XL 8 Pz 1 Pz



## TRW511

### X-Pro Exosphere II Jacket stretch impermeabile

Guscio Impermeabile e traspirante Isotex 10,000 mm/H2o elasticizzato ad alta performance con 2.5 strati e membrana in TPU Cuciture termonastrate e finitura idrorepellente DRW - Cerniera centrale gommata waterproof 2 tasche inferiori ed una al petto con zip - Dettagli catarifrangenti Cappuccio con regolatori nascosti e visiera rigida per una migliore vestibilità e protezione - Orlo regolabile con coulisse



1QQ  
Black/Magma



942  
Navy/Oxford Blue



1QS  
Oxford Blue/Black

S-3XL 16 Pz 1 Pz



## TRW514

### X-Pro Triode II 2,5 Layer Jacket impermeabile

Guscio Impermeabile e traspirante Isotex 10,000 mm/H2O Elasticizzato ad alta performance con 2.5 strati e membrana in TPU - Cuciture termonastrate e finitura idrorepellente DRW - Cerniera centrale gommata waterproof, 2 tasche inferiori ed una al petto con zip - Dettagli catarifrangenti su maniche ed orlo Cappuccio con regolatori nascosti e visiera rigida. Orlo regolabile con coulisse



800  
Black

S-3XL 16 Pz 1 Pz



## TRA524

### X-Pro Icefall III Piumino Donna termico seamless

Piumino Sintetico Seamless trapuntato con finitura idrorepellente senza cuciture con design che favorisce la protezione al vento ed al freddo

Imbottitura tecnica in Warmloft 120 gr/m<sup>2</sup> con elevato rapporto termico

rispetto al peso - Cappuccio Integrato e Imbottito Polsini orlo e cappuccio con bordatura elasticizzata Altamente comprimibile - 2 Tasche inferiori con zip

Disponibile su richiesta Gilet Body warmer donna TRA860 e uomo TRA859



800  
Black

10-20 / 42-52 8 Pz 1 Pz



## TRA523

### X-Pro Icefall III Piumino termico seamless

Piumino Sintetico Seamless trapuntato con finitura idrorepellente senza cuciture con design che favorisce la protezione al vento ed al freddo

Imbottitura tecnica in Warmloft 120 gr/m<sup>2</sup> con elevato rapporto termico

rispetto al peso - Cappuccio Integrato e Imbottito Polsini orlo e cappuccio con bordatura elasticizzata Altamente comprimibile - 2 Tasche inferiori con zip

Disponibile su richiesta Gilet Body warmer donna TRA860 e uomo TRA859



800  
Black

S-3XL 8 Pz 1 Pz



IDEALE PER ATTIVITÀ  
OUTDOOR E CANTIERISTICA

Collare in morbida  
pelle fiore

Lingua a soffietto  
antipolvere in morbida  
pelle fiore

Tomaio in nubuck  
ingrassato  
idrorepellente



**ROCKALL  
INN9109**

Peso 618 gr. (tg. 42)



Categoria di sicurezza: **S3 SRC**      Taglie: **36-48**

**ROCKALL** Scarpa da lavoro alta  
Tomaia: Nubuck ingrassato idrorepellente  
Inserito resistente alla perforazione:  
**Tessuto alta tenacità**  
Puntale: Acciaio  
Suola: Bidensità PU/PU microcellulare  
Colore MR Marrone



**PICO  
INN9108**



Peso 590 gr. (tg. 42)

Categoria di sicurezza: **S3 SRC**      Taglie: **36-48**

**PICO** Scarpa da lavoro  
Tomaia: Nubuck ingrassato idrorepellente  
Inserito resistente alla perforazione:  
**Tessuto alta tenacità**  
Puntale: Acciaio  
Suola: PU/PU microcellulare  
Colore MR Marrone



**PIERRE  
INN91012**



Peso 585 gr. (tg. 42)

Categoria di sicurezza: **S3 SRC**      Taglie: **36-48**

**PIERRE** Scarpa da lavoro  
Tomaia: Pelle idrorepellente  
Inserito resistente alla perforazione:  
**Tessuto alta tenacità**  
Puntale: Acciaio  
Suola: PU/PU microcellulare  
Colore GR Grigio



**PONZA  
INN91013**



Peso 607 gr. (tg. 42)

Categoria di sicurezza: **S3 SRC**      Taglie: **36-48**

**PONZA** Scarpa da lavoro alta  
Tomaia: Pelle idrorepellente  
Inserito resistente alla perforazione:  
**Tessuto alta tenacità**  
Puntale: Acciaio  
Suola: PU/PU microcellulare  
Colore GR Grigio

# LAVORO DURO? PIÙ COMFORT CON KRYPTON

CALZATURE  
DA LAVORO

IDEALE PER  
SETTORE H.O.R.E.C.A.

Collare stretch a  
sfilamento rapido  
senza lacci

Tomaia con minimo uso  
di cuciture: maggior  
comfort e idrorepellenza



## BALI INN9106

Peso 429 gr. (tg. 42)



Categoria di sicurezza: **S2 SRC**  
BALI Scarpa da lavoro  
Tomaia: Microfibra idrorepellente  
Puntale: Acciaio  
Suola: Monodensità PU/PU microcellulare  
Colore BI Bianco

Taglie:  
**36-48**



## FOGO INN91010



Peso 582 gr. (tg. 42)

Categoria di sicurezza: **S3 SRC**  
Taglie: **36-48**

FOGO Stivaletto da lavoro  
Tomaia: Nubuck ingrassato idrorepellente  
Insero resistente alla perforazione:  
Tessuto alta tenacità  
Puntale: Acciaio  
Suola: PU/PU microcellulare  
Colore GR Grigio



## FUERTE INN9103



Peso 552 gr. (tg. 42)

Categoria di sicurezza: **S1P SRC**  
Taglie: **36-48**

FUERTE Scarpa da lavoro  
Tomaia: Pelle scamosciata  
Insero resistente alla perforazione:  
Tessuto alta tenacità  
Puntale: Acciaio  
Suola: PU/PU microcellulare  
Colore GR Grigio



## CORVO INN9107



Peso 429 gr. (tg. 42)

Categoria di sicurezza: **S2 SRC**  
Taglie: **36-48**

CORVO Scarpa da lavoro  
Tomaia: Microfibra idrorepellente  
Puntale: Acciaio  
Suola: PU/PU microcellulare  
Colore NE Nero

SCARPE

WORK



## TRA870

### Regime gilet termico isolante

Tessuto in poliestere 75D in ripstop e finitura idrorepellente  
imbottitura pesante - collo imbottito  
protezione della zip interna - tasca di sicurezza interna con zip - 3 tasche inferiori con zip - giromanica e orlo elasticizzato  
Tessuto antistrappo - gilet da uomo ecologico è realizzato interamente con 20 bottiglie di plastica lavorate e filate



0JV  
Dark Khaki/ Black



6QQ  
Iron/ Black

S-3XL      8 Pz      1 Pz



## TRS205

### Siege overshirt con cappuccio

100% cotone foderato in pile di poliestere tessuto con tramatura a quadri  
fodera interna 100% poliestere corpo in pile fodera maniche 100% cotone in jersey filato 100% cotone tinto in filo con fodera in pile di poliestere  
2 tasche laterali  
Polsini regolabili



5ZG  
Classic Red/Check



025  
Navy Check



68J  
DK Khaki Check

S-3XL      16 Pz      1 Pz



## TRJ373R

### Scandal Pantalone stretch

98% cotone effetto spazzolato e 2% elasthan per ultra comfort  
finitura idrorepellente  
Tasche porta ginocchiere in CORDURA®  
2 tasche frontali, 2 tasche posteriori  
1 tasca nascosta con zip  
1 tasca cargo sulla gamba  
Cuciture triple e cavallo rinforzato per una elevata resistenza



41C  
Dark Khaki



540  
Navy



800  
Black

30-40/IT44-56      12 Pz      1 Pz



## TRA482

### Regime giacca termica isolante

Tessuto antistrappo  
Tessuto in poliestere 75D in ripstop idrorepellente  
Imbottitura realizzata con materiale di riciclo ricavato da circa 30 bottiglie di plastica  
2 tasche inferiori con zip



0JV  
Dark Khaki/ Black



6QQ  
Iron/ Black

S-3XL      8 Pz      1 Pz

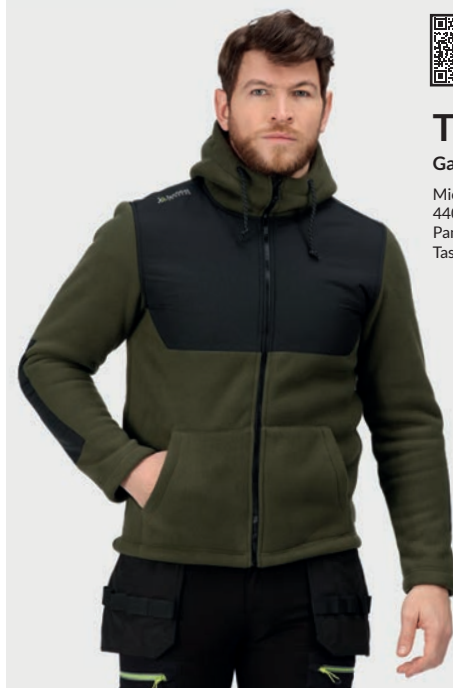

## TRF664

### Garrison giacca in pile con cappuccio

Micropile in poliestere con interno in Sherpa 440 gr/m<sup>2</sup>  
Pannelli in ripstop rinforzato  
Tasca frontale a marsupio



0JV  
Dark Khaki/ Black



6QQ  
Iron/ Black

S-3XL      12 Pz      1 Pz



## TRA707

### Surrender giacca softshell

Giacca in Softshell con membrana XPT idrorepellente ed interno tassellato ultra traspirante  
Tessuto con membrana antivento a 2 strati e finitura idrorepellente  
Orlo con coulisse  
Polsini regolabili con velcro



0JV  
Dark Khaki/ Black



6QQ  
Iron/ Black

S-3XL      16 Pz      1 Pz



## RL80AL1



Work Jeans in fibreflex 5 tasche

98% Cotone - 2% elastane - 300 gr/m<sup>2</sup>  
Lunghezza gamba 83 cm - Rapporto con zip  
Tasche posteriori con cuciture di rinforzo  
Taschino e tasche anteriori con rivetto



ZC  
Light Blue  
Handbrush



XJ  
Medium Blue  
Handbrush

46-60

12 Pz

1 Pz

## RL80AM2



Job jeans in fibreflex 7 tasche

98% Cotone - 2% Elastan - 300 gr/m<sup>2</sup>  
Lunghezza gamba 83 cm - Rapporto con zip  
Tasconi anteriori  
Taschino e tasche anteriori con rivetto  
Tasche posteriori con cuciture di rinforzo



ZC  
Stone Washed



A2  
Dark Blue

46-60

12 Pz

1 Pz

## RL80C



Job C blend in Fibreflex® 7 tasche

81% Cotone - 17% Poliestere - 2% Elastane  
280 gr/m<sup>2</sup>  
Tessuto stretch - Gamba dritta  
7 tasche totali  
1 tasca laterale sulla gamba con soffietto



28  
Dark Grey



49E  
Military Green

46-60

12 Pz

1 Pz



# Resistente e Comodo

Il Jeans Multistagionale, confortevole,  
per un consumatore esigente che coniuga la praticità con lo stile



## RL82



Carpenter Jeans in Fibreflex® 7 tasche

98% Cotone - 2% Elastane  
270 gr/m<sup>2</sup>

Tessuto stretch - Gamba dritta - 7 tasche



27  
Grey



53  
Beige



288  
Anthracite

46-60 12 Pz 1 Pz

## RL90



Sunjob Jeans corto in Fibreflex® 7 tasche

98% Cotone - 2% Elastane  
242 gr/m<sup>2</sup>

Tessuto stretch - 7 tasche totali  
1 tasca laterale sulla gamba con soffietto



27  
Grey



XJ



518  
Light Beige



49E

Stone Washed Military Green

46-56 12 Pz 1 Pz

## RL92



Suncarp Jeans corto in Fibreflex® 7 tasche

99% Cotone - 1% Elastane  
276 gr/m<sup>2</sup>

Tessuto stretch - 7 tasche



390

Medium Blue Handbrush

46-56 12 Pz 1 Pz

PANTALONI

WORK



## R LJ96

### Stant giubbotto di jeans

98% cotone biologico, 2% elastan  
306 gr/m<sup>2</sup>  
Giubbotto in denim stretch Fibreflex ®  
vestibilità slim  
4 tasche: 2 al fianco e 2 al petto  
elasticizzato



39  
Denim Light

S-XXL      12 Pz      1 Pz



## R LS94

### Jimmy salopette multitasche

100% cotone denim  
280 gr/m<sup>2</sup>  
Stone wash e sabbatura  
Salopette multitasche con fit regolare dpi 1°cat  
Apertura laterale con bottoni, zip frontale.  
Vita dietro con elastico  
bretelle in ottoman di poliesterre con regolazioni  
Dettagli in oxford di poliesterre  
tasca telefono interno pettorina  
Ginocchia preformate con pines  
Interno gamba: 84 cm



390  
Medium Blue Handbrush

46-54      12 Pz      1 Pz



## R LC98

### Matt camicia in denim

100% cotone  
camicia denim  
vestibilità' regolare dpi 1°cat  
collo Italiano  
2 tasche al petto 1 con patta chiusa  
con bottone soffiato al fondo,  
1 tasca portabiro trattamento stone



39  
Denim Light

S-XXL      12 Pz      1 Pz



## W518

### Jeans Stretch 7 tasche

74% Cotone 24% Poliestere 2% Elastane  
Denim

Jeans 7 tasche in denim stone-wash

2 tasche frontali con portamonete

2 tasche posteriori

tascone su gamba sinistra chiuso con bottone a pressione

portametro su gamba destra.



01  
Blu

S-3XL      10 Pz      1 Pz



## W516

### Cotton Stretch pantalone da lavoro

97% Cotone 3% Spandex - 250 gr/m<sup>2</sup>

2 tasche anteriori a filetto

1 tascone sul lato sinistro

Portametro sul lato destro - 2 tasche posteriori

Triple cuciture sul cavallo e gamba

Dettagli fluo e rifrangenti



12  
Blu/Grigio



50  
Grigio/Nero

XS-3XL      10 Pz      1 Pz



## TRJ510R



### Prolite Pantaloni stretch in Softshell

Pantaloni in Softshell elasticizzati - 200 gr/m<sup>2</sup>  
con finitura idrorepellente DWR di lunga durata  
Tessuto Ripstop elasticizzato in pannelli posteriori ed alle ginocchia  
Orlo rinforzato - Schienale rialzato e vita parzialmente elasticizzata  
Multitasche, anteriori e posteriori con cerniera



800  
Black



540  
Navy

30-44 / IT 44-60 24 Pz 1 Pz

## W517



### Nylon Stretch pantalone elasticizzato da lavoro

90% Nylon - 10% Spandex - 260 gr/m<sup>2</sup>  
Pantalone super stretch con elastici ai fianchi, dettagli rifrangenti sul fondo gamba  
2 tasche anteriori a filetto - Doppio tascone laterale - 2 tasche posteriori  
Cuciture rinforzate nei punti di maggior sforzo UNI EN 13688:2013



12  
Blu/Grigio



50  
Grigio/Nero

S-3XL 10 Pz 1 Pz  
(Girovita 78/86 - 123/135)



## W511

**Canvas pantalone multitasche da lavoro**

100% Cotone Canvas - 260 gr/m<sup>2</sup>

Elastico sui fianchi - 2 tasche anteriori a filetto

Doppie cuciture nei punti di maggior sforzo

2 tasche posteriori e 2 tasconi sulle gambe con Chiusura con pattina e velcro

Soggetto a processo di sanforizzazione



01  
Blu Navy

Tessuto Canvas  
Doppio Ritorto

S-3XL      15 Pz      1 Pz



## W519

**Pantalone X-Stretch Elasticizzato**

62% Cotone 35% Poliestere 3% Spandex  
260 gr/m<sup>2</sup> - rinforzi in 600 D poliestere oxford,  
Dettagli rifrangenti sulle ginocchia

2 tasche anteriori a filetto - portametro a destra

in tessuto oxford - tascone laterale su gamba

sinistra con pattina chiusa da velcro - 2 tasche

posteriori di cui quella a destra chiusa con

velcro, portaginocchiere rinforzate in tessuto

oxford nero - doppie cuciture nei punti di

maggiore sforzo

Certificazioni: UNI EN 13688: 2013



50      A3  
Grigio/Nero      Blu/Nero

XS-3XL      10 Pz      1 Pz



## TRJ330R



New Action pantalone

65% Poliestere - 35% Cotone - 170 gr/m<sup>2</sup>  
Tessuto con trattamento idrorepellente  
Design multi tasche - Parzialmente elasticizzato  
in vita - Ginocchiere rinforzate



540 Navy 800 Black 39G Lichen 300 Green 864 Dark Grey

30-44 / IT 44-60 24 Pz 1 Pz

## TRJ334R



New Action women pantalone

65% Poliestere - 35% Cotone - 170 gr/m<sup>2</sup>  
Tessuto con trattamento idrorepellente  
Design multi tasche  
Parzialmente elasticizzato in vita  
Ginocchiere rinforzate  
Colore 39G Lichen su richiesta



540 Navy 800 Black

10-20 / IT 42-52 24 Pz 1 Pz

## TRJ332



Action shorts

65% Cotone - 35% Poliestere  
170 gr/m<sup>2</sup>  
Tessuto trattamento idrorepellente  
Design multi tasche  
Parzialmente elasticizzato in vita  
Tasca posteriore nascosta con zip



39G Lichen 540 Navy 800 Black

30-44 / IT 44-60 24 Pz 1 Pz



## TRJ389



### Pro Cargo Short

65% Poliestere - 35% Cotone - 245 gr/m<sup>2</sup>  
Tessuto di cotone twill e poliestere con trattamento idrorepellente  
Design multitasche - Parzialmente elasticizzato in vita  
Triple cuciture con cavallo rinforzato



540  
Navy



800  
Black

28-46 / IT 42-60 16 Pz 1 Pz

## TRJ500R



### Pro Cargo Pantalone

65% Poliestere - 35% Cotone - 245 gr/m<sup>2</sup>  
Tessuto di cotone twill e poliestere con trattamento idrorepellente  
Design multitasche Elasticizzato in vita regolabile,  
triple cuciture con cavallo rinforzato



540  
Navy



800  
Black

30-44 / IT 44-60 16 Pz 1 Pz

Tasche di protezione per ginocchiere  
compatibili ordinabili a cartone  
su richiesta COD.ART. TRJ100



## RJ015M



**Pantalone resistente da lavoro**

65% Poliestere - 35% Cotone

260 gr/m<sup>2</sup>

Modello rinforzato multi tasche

Tasche interne per ginocchiere

Trattamento antimacchia Dupont™ Teflon

Lavabile a 60°



36 Black FN French Navy CG Convoy Grey

44-58

12 Pz

1 Pz

## RJ001M



**Pantalone da lavoro in Twill**

65% Poliestere - 35% Cotone

245 gr/m<sup>2</sup>

Design moderno

Capiente tasca sulla gamba destra

2 tasche posteriori con risvolto

Tasca porta cellulare



36 Black FN French Navy CG Convoy Grey

44-54

12 Pz

1 Pz

## RJ002M



**Pantaloncino da lavoro in Twill**

65% Poliestere - 35% Cotone

245 gr/m<sup>2</sup>

Design moderno

Capiente tasca sulla gamba destra

2 tasche posteriori con risvolto

Tasca porta cellulare



36 Black FN French Navy CG Convoy Grey

46-54

12 Pz

1 Pz





## OS817



### Pantalone Imbianchino

100% Cotone 3111, pre-lavato  
305 gr/m<sup>2</sup>  
Moderno pantalone da pittore caratterizzato da design di ultima innovazione  
Tessuto Premium in cotone non restringente  
8 tasche ampie totali  
Tasca multipla sulla coscia per telefono cellulare e penne  
Tasche per ginocchiere  
Gancio e barra di chiusura  
**Ginocchiere vendute separatamente**  
**COD. ART OS156**  
Tessuto 50+ UPF per bloccare il 98% dei raggi UV



WHR  
White

XS-4XL 24 Pz 1 Pz

## OC701



### Combat pantalone

65% Poliestere 35% Cotone Kingsmill 245 gr/m<sup>2</sup>  
Costruito con il robusto tessuto prelavato Kingsmill, il pantalone Combat è costruito per affrontare i lavori più duri. Molteplici tasche pratiche hanno le alette con chiusura con fettuccia a strappo  
6 ampie tasche totali - 2 tasche posteriori  
Tasche laterali - Tasche cargo per facile accesso



BKR Nero BGR Verde Bottiglia NAR Navy GRR Grigio

44-60	36 Pz	1 Pz
28" 30" 32" 34" 36" 38" 40" 42" 44"	44IT 46IT 48IT 50IT 52IT 54IT 56IT 58IT 60IT	

## OTX11



### Pantaloni contrasto

60% Cotone 40% Poliestere  
Portwest Texo Cotton Rich - 245 gr/m<sup>2</sup>  
9 tasche ampie totali - 2 tasche posteriori  
Tasche per ginocchiere Orli regolabili con fettuccia a strappo Cintura D-ring per chiavi o ID card Doppie cuciture per una maggiore durata  
Tessuto 50+ UPF per bloccare il 98% dei raggi UV



BKR Nero NAR Navy GRR Grigio

XS-3XL 24 Pz 1 Pz



**NEW**



## W725

**Gilet stretch da lavoro**

93% Cotone - 7% Lycra  
260 gr/m<sup>2</sup>  
Chiusura con zip  
4 tasche frontali con pattina e soffietto  
colore a contrasto

S-XXL	12 Pz	1 Pz
-------	-------	------

**NEW**



## W522

**Pantalone stretch da lavoro**

93% Cotone 3% Lycra  
260 gr/m<sup>2</sup>  
2 Tasche laterali, 2 posteriori  
con pattine e soffietto colore  
a contrasto

S-XXL	12 Pz	1 Pz
-------	-------	------



NYGY  
Navy/Black



GYBK  
Grey/Black



NYGY  
Navy/Black



GYBK  
Grey/Black



## R471X

**Chino pantalone short super stretch slim**

98% Cotone - 2% Elastane Twill  
con finitura mano pesca  
300 gr/m<sup>2</sup>  
1 tasca laterale sulla gamba  
multiuso cargo con chiusura a  
strappo  
2 tasche laterali stile occidentale  
1 tasca posteriore  
Zip YKK frontale con bottoni  
Cuciture a doppio ago



NY  
Navy

BK  
Black

XS-3XL	20 Pz	5 Pz
XS (44) - S (46) - M (48) - L (50)		
XL (52) - XXL (54) - 3XL (56)		

# PORTWEST®



## OS231

**Combat stretch slim fit pantaloni**

Tessuto esterno:  
98% Cotone - 2% Elastane  
Cotone Kingsmill Stretch - 255 gr/m<sup>2</sup>  
Doppie cuciture e cuciture a contrasto  
in tutti i punti di stress  
Rivestimento riflettente sull'orlo interno  
per una maggiore visibilità  
6 ampie tasche totali  
Gancio e barra di chiusura in vita  
Morbidissimo twill  
Tessuto 50+ UPF per bloccare  
il 98% dei raggi UV



BKR  
Nero



DNR  
Navy scuro

44-62	36 Pz	1 Pz
28" 30" 32" 34" 36" 38" 40" 42" 44" 46"		
44IT 46IT 48IT 50IT 52IT 54IT 56IT 58IT 60IT 62IT		



NEW

## TRS227

Pro SS Base Layer maglia girocollo manica corta

92% Poliestere - 8% elastan  
Tessuto elasticizzato eco sostenibile  
Intimo termico ad asciugatura rapida



800  
Black

S-3XL 24 Pz 1 Pz



NEW

## TRS228

Pro Base Layer maglia girocollo manica lunga

92% Poliestere - 8% elastan  
Tessuto elasticizzato eco-sostenibile  
Intimo termico ad asciugatura rapida



800  
Black

S-3XL 24 Pz 1 Pz



NEW

## TRS229

Pro Base Layer fuson

92% Poliestere - 8% elastan  
Tessuto elasticizzato eco sostenibile - intimo termico ad asciugatura rapida



800  
Black

S-3XL 24 Pz 1 Pz

VESTI  
MADE IN ITALY

TECNOLOGIA  
SEAMLESS



## IT1042

Base Termica Maglia Mezzo Collo Manica Lunga Unisex

85% Poliestere  
10% Poliammide 5% Elastane  
95 DEN  
Tessuto tecnico realizzato con tecnologia seamless, a struttura vanisë  
Studiato per essere il primo strato a contatto con la pelle



11GR  
Dark Shadow/Greggio



11BL  
Bianco

XS/S-M/L-XL/XXL-3XL 60 Pz 1 Pz

## PX0904



### Brave Gilet da lavoro multitasche

65% Poliestere - 35% Cotone  
270 gr/m<sup>2</sup>  
Gilet con elementi colorati ed elementi Oxford 600D per le spalle rinforzo sulle spalle  
6 tasche con chiusure in velcro  
2 tasche grandi con cerniera e una tasca separata per penne o attrezzi.  
Certificazioni: EN ISO 13688



01  
Dark Blue/  
Light Blue



04  
Charcoal/Lime

S-4XL	20Pz	1 Pz
-------	------	------

## PX0406



### Brave Pantaloni da lavoro multitasche

65% Poliestre - 35% Cotone  
270 gr/m<sup>2</sup>  
Pantaloni bicolore con elastico parziale in vita  
Ginocchiere funzionali in Oxford 600D e piping riflettente all'estremità superiore.  
Tasche anteriori interne  
Tasche posteriori con patta, chiuse con velcro  
Tasche laterali multifunzionali e porta attrezzi  
Ampi passanti per la cintura  
La parte inferiore della gamba del pantalone è con piping riflettente e rinforzata con Oxford 600D  
Certificazioni: EN ISO 13688



01  
Dark Blue/  
Light Blue



04  
Charcoal

S-4XL	20Pz	1 Pz
-------	------	------

## PX0318



### Brave Salopette

65% Poliestere - 35% Cotone  
270 gr/m<sup>2</sup>  
Salopette bicolore con elastico regolabile in vita e schiena alta.  
Ginocchiere funzionali di Oxford 600D e bordino riflettente all'estremità superiore.  
Tasca frontale con piastre e scomparti per penna e strumenti chiudibile con coperchio e velcro.  
Tasche posteriori con patta  
Tasche laterali e portautensili multifunzione.  
Spalline regolabili con elastico sul retro.  
Ampi passanti per cintura.  
La parte inferiore della gamba della salopette è con bordino riflettente e rinforzata da Oxford 600D.  
Certificazione: EN ISO 13688



01  
Dark Blue/  
Light Blue



04  
Charcoal

S-4XL	20Pz	1 Pz
-------	------	------



## PX0523

### Raptor Jacket da lavoro multitasche

100% Cotone  
260 gr/m<sup>2</sup>  
Giubbotto bicolore realizzato in pregiato tessuto 100% cotone con piping e bande rifrangenti.  
Bordo e tende in contrasto colore.  
Collo alto  
Chiusura frontale con zip in contrasto colore, ricoperta da plastron con bottoni e velcro.  
Due tasche voluminose superiori con patta e velcro.  
Due tasche inferiori con cerniera in colore contrastante.  
Cintura e polsini regolabili con bottoni  
L'esclusiva tecnologia Re-Flect con strisce o elementi riflettenti è posizionata in modo da aumentare la riflessione della luce per la massima visibilità in condizioni di oscurità  
Certificazioni: EN ISO 13688



01

Dark Blue/Light Blue



04

Charcoal

S-4XL 20Pz 1 Pz



## PX0420

### Raptor Pantaloni da lavoro multitasche

100% Cotone  
260 gr/m<sup>2</sup>  
Pantaloni bicolore realizzati in tessuto 100% cotone di alta qualità con profili e bande riflettenti.  
2 tasche frontali  
1 tasca lato a sinistra  
2 tasche posteriori con patta e chiusura in velcro  
1 tasca portautensili sul lato posteriore destro  
Cintura con elastico parziale e bottone  
L'esclusiva tecnologia Re-Flect con strisce o elementi riflettenti è posizionata in modo da aumentare la riflessione della luce per la massima visibilità in condizioni di oscurità  
Certificazioni: EN ISO 13688



01

Dark Blue



04

Charcoal

S-4XL 20Pz 1 Pz



## PX0421

### Raptor Shorts da lavoro multitasche

100% Cotone  
260 gr/m<sup>2</sup>  
Pantaloncini bicolore realizzati in tessuto 100% cotone di alta qualità con profili e bande riflettenti.  
2 tasche frontali  
1 laterale sinistra con velcro  
2 tasche posteriori con velcro  
1 tasca portautensili sul lato posteriore destro  
Cintura con elastico parziale e bottone  
L'esclusiva tecnologia Re-Flect con strisce o elementi riflettenti è posizionata in modo da aumentare la riflessione della luce per la massima visibilità in condizioni di oscurità  
Certificazioni: EN ISO 13688



01

Dark Blue



04

Charcoal

S-4XL 20Pz 1 Pz



## R071X



### Giacca pesante da lavoro con maniche staccabili

Esterno 600D Taslon in poliestere  
Oxford resistente con rivestimento in PU  
Imbottitura 160 gr/m<sup>2</sup> 100% poliestere  
Fodera 190T 100% poliestere  
Maniche staccabili - Chiusura con zip frontale completa  
Zip interna per facilitare la personalizzazione  
Dettaglio della piping su fronte, retro e maniche  
Passacavi per cuffie - Vita e polsini elasticizzati in maglia  
1 tasca manica contenente 3 portapenne  
1 tasca esterna del telefono - 2 tasche interne  
2 tasche frontali sul petto con 2 portapenne  
Chiusura antivento con chiusura a pressione  
2 tasche applicate sui davanti  
1 grande tasca interna in rete - 2 anelli a D (1 nascosto)

**COLORI A RICHIESTA  
PER ORDINI A CARTONE**



432/BLK Grey Black    282 Navy    200/282 Red Navy    2738/282 Royal Navy    4635/BLK Tan Black

S-XXL	10 Pz	5 Pz
S/46 - M/50 - L/54 - XL/58 - XXL/62		

## RJ014M



### Gilet da lavoro

65% Poliestere - 35% Cotone  
260 gr/m<sup>2</sup>  
Imbottitura in poliestere 150 gr/m<sup>2</sup>  
Fodera 100% Poliestere  
Trattamento antimacchia Dupont™ Teflon  
Multitasche con zip  
Lavabile a 60°  
XS - 3XL - 4XL su richiesta per ordini a cartoni



36 Black    38 Bottle Green    FN French Navy    CG Convoy Grey

S-XXL	12 Pz	1 Pz
XS-3XL-4XL taglie su richiesta		

## K1085



### Jacket Pilot 4 in 1

Esterno: 40% Poliestere - 60% Cotone  
Tessuto resistente all'abrasione con rivestimento PU idrorepellente  
Interno: 100% Poliestere  
6 tasche totali  
Colletto, maniche e fodera in pelliccia in tessuto removibili con cerniera  
Come indossarlo:  
Variante A: Pilot Jacket tutto in uno con colletto rialzato e fodera  
Variante B: Collo Staccabile con cerniera  
Variante C: Gilet con fodera interna  
Variante D: Indossabile come gilet senza fodera  
Certificazione EN ISO 20471: 2013+A1/2016 classe 3 nei colori arancione e giallo



W White    S Black    GRU Green    N Navy  
B Blue    R Red    O Orange    G Yellow

XS-3XL	10 Pz	5 Pz
--------	-------	------

## FINO A -40°

Certificato CE  
**OS437**



**Giacca Traffic Corporate**

Tessuto esterno: 100% Poliestere trama Oxford 300D finitura anti macchia rivestito PU - 190 gr/m<sup>2</sup>  
Fodera in tessuto: 100% Poliestere - 60 gr/m<sup>2</sup>  
Tessuto di riempimento: 100% Poliestere - 170 gr/m<sup>2</sup>  
Cuciture nastrate per una maggior protezione  
Totalmente foderato e imbottito per mantenere il calore  
Zip a doppio verso - 4 tasche ampie  
Cappuccio a scomparsa



NAR  
Navy

S-3XL	12 Pz	1 Pz
-------	-------	------

**CERTIFICAZIONI**  
EN 343 Class 3-1 (WP 15.000 MVP 960g/m<sup>2</sup>/24hr)  
EN 342 (0.349M<sup>2</sup>; K/W (B), 2, X)



**NEW**  
**OS440**



**Jacket impermeabile**

Tessuto esterno : 100% Poliestere, 190T, rivestito PVC 210 gr/m<sup>2</sup>  
Tessuto leggero, impermeabile con cuciture nastrate per prevenire la penetrazione dell'acqua  
Occhielli e retro aerato per una maggiore traspirabilità e comfort  
Cappuccio a scomparsa per maggior funzionalità  
Cuciture nastrate per fornire una maggior protezione  
2 tasche sicure  
Rivestimento PVC conforme REACH  
Tessuto classificato 40+ UPF per bloccare il 98% dei raggi UV

**CERTIFICAZIONI**  
EN 343 Class 3:1 X WP 5,000mm



BKR  
Nero

NAR  
Blu Navy

OGR  
Verde Oliva



ORR  
Arancio

YER  
Giallo

S-3XL	12 Pz	1 Pz
-------	-------	------

## TESSUTO RESISTENTE ALL'ACQUA

**OPJ10**  
**Giacca Pilot**



Tessuto esterno: 60% Cotone  
40% Poliestere  
Finitura anti acqua  
240 gr/m<sup>2</sup>  
Tessuto di riempimento: 100% Poliestere  
50 gr/m<sup>2</sup>  
Fodera in pelliccia staccabile sul collo  
Maniche staccabili con zip  
6 ampie tasche totali  
Tasche con cerniera  
Zip doppio verso per un facile accesso  
Tessuto 50+ UPF per bloccare il 98% dei raggi UV



NAR  
Navy

BKR  
Nero

RER  
Rosso

**ELEMENTI COMPONENTI**



XS-5XL	12 Pz	1 Pz
--------	-------	------



**Certificato CE**  
**OA120**



**Guanti con palmo in PU**  
Materiali: Pylon, PU - Super resistenza ad abrasione e strappo - Palmo a immersione  
Rivestimento in liscio PU per una maggiore resistenza all'abrasione  
Fodera 100% traspirante senza cuciture Maglia calibro 13 per una perfetta vestibilità Sacchetto di vendita



O1R Arancio G8R Grigio/Nero O8R Arancio/Nero



WHR Bianco Y2R Giallo Y8R Giallo/Nero K7R Nero/Grigio B4R Blu BKR Nero GRR Grigio

**CERTIFICAZIONI**  
ANSI/ISEA 105 - 2016 CUT Level (A1)  
AS/NZS 2161.2 - AS/NZS 2161.3  
EN 388:2016 - (2.0.3.1.X) - EN 420

XS(6)	S(7)	M(8)	L(9)	XL(10)	
XXL(11)	3XL(12)	480 Pz	12 Pz		
XS e 3XL nei colori ☺					



**Certificato CE**  
**OA310**



**Guanti in nitrile flexo grip**  
Materiali: Pylon, Nitrile  
Massimo livello EN 4 contro l'abrasione  
Rivestimento in nitrile sui guanti Flexo Grip per resistenza all'abrasione  
Palmo a immersione per maggior destrezza e ventilazione  
Fodera 100% traspirante senza cuciture  
Costruzione a basso rilascio di fibre per una minima contaminazione - Sacchetto di vendita



R8R Rosso/Nero GRW Grigio/Bianco

**CERTIFICAZIONI**  
ANSI/ISEA 105 - 2016 ABRASION Level (2)  
AS/NZS 2161.2 - AS/NZS 2161.3  
EN 388:2016 - (2.1.2.1.X) - EN 420

S(7)	M(8)	L(9)	XL(10)	XXL(11)	
			360 Pz	12 Pz	
XS nei colori ☺					

PROTEZIONE MANI VISO

WORK



**Certificato CE**  
**OPW14**  
**Occhiali Lite**



Policarbonato 23 gr. Super leggeri e resistenti, design lenti con curvatura base 10  
Vestibilità larga per il massimo del comfort - Protezione UV al 99%  
Rivestimento antigraffio per una maggiore durata  
Trattamento Anti-Appannante per una maggior comfort - Leggero e confortevole  
Sacchetto di vendita per presentazione in negozio



CLR Trasparente



SKR Grigio Fumo

**CERTIFICAZIONI**  
AS/NZS 1337.1 - EN 172 (5-3.1 (smoke))  
ANSI/ISEA Z87 + (U6 (clear))  
ANSI/ISEA Z87 + (U6 L3 (smoke))  
EN 166 (1 F) - EN 170 (2C-1.2 (clear))

UNICA	288 Pz	12 Pz
-------	--------	-------



**OPW40**  
**Classic cuffie**



Materiali: ABS, Policarbonato, PVC  
Leggere e robuste garantiscono comfort per tutto il giorno ed un eccellente livello di attenuazione  
CE-CAT III - 100% senza metallo  
Lunghezza regolabile per una comoda vestibilità



RER Rosso



YER Giallo

**CERTIFICAZIONI**  
AS/NZS 1270 (SLC(80) 28dB - Class 5)  
EN 352-1 (SNR 28dB)  
ANSI S3.19 (22dB)

UNICA	60 Pz	1 Pz
-------	-------	------





## OPS54

### Elmetto Endurance Plus

Elmetto Endurance Plus, con calotta in ABS senza la visierina a scomparsa - CE-CAT III Isolamento elettrico fino a 1000Vac o 1500Vdc (EN 50365) Protezione contro il metallo fuso Regolazione con rotella per un facile aggiustamento 7 anni di vita dalla data di produzione indicato nel foglietto illustrativo Sottogola a 4 punti incluso

#### CERTIFICAZIONI

AS/NZS 1801 - ANSI/ISEA Z89.1 TYPE I (CLASS E)  
EN 397 (+50°C/-30°C; MM; LD; 440VAC)  
EN 50365 Class:0

UNICA	20 Pz	1 Pz
-------	-------	------



YER  
Giallo HV



ORR  
Arancio HV



WHR  
Bianco



RBR  
Royal



## OPS53

### Elmetto Height Endurance

Materiali: ABS  
Ottimale per lavorare in altezza Frontalino tecnico anti-sudore (migliorato) e sottogola a 4 punti (a Y) con morbida mentoniera in gomma inclusa CE-CAT III - Isolamento elettrico fino a 1000Vac o 1500Vdc (EN 50365) Bardatura comfort in tessuto a 6 punti Regolazione a cremagliera da 52-63 cm Colore ad alta visibilità

#### CERTIFICAZIONI

ANSI/ISEA Z89.1 TYPE I (Class E)  
EN 50365 Class:0  
EN 397 (-30°C/+50°C)

UNICA	20 Pz	1 Pz
-------	-------	------



BKR  
Nero



WHR  
Bianco



RBR  
Royal



YER  
Giallo HV



ORR  
Arancio HV

PROTEZIONE VISO



**NEW**

## OPW98

### Kit forestale

Materiali: ABS, Rete, Polistirolo  
Elmetto di sicurezza ventilato in ABS con regolazione a cremagliera taglia 56-63cm;  
Cuffie antirumore in ABS;  
Porta/visiera rinforzato e visiera a rete;  
CE-CAT III - Regolazione con rotella per un facile aggiustamento - Banda per il sudore in soffice schiuma inclusa  
Certificato CE

#### CERTIFICAZIONI

EN 397 -30°C/+50°C, LD - EN 352-3 - EN 1731 F  
ANSI/ISEA Z89.1 TYPE I Class C - ANSI S3.19  
ANSI/ISEA Z87.1

UNICA	12 Pz	1 Pz
-------	-------	------



ORR  
Arancio



## K1300

### Elmetto di sicurezza Basica

100% Polietilene - KG 1.09  
Certificato secondo la EN397,  
Tasche adattatrici integrate sul lato per l'applicazione di visiere e protezioni per le orecchie, Scarico pioggia integrato.  
**Adatto per:** Industria, trasporto e logistica, protezione antincendio, edilizia, enti pubblici, aeroporti, sicurezza



W  
White



G  
Yellow



O  
Orange



B  
Blue

UNICA	40 Pz	1 Pz
-------	-------	------

WORK



## K1060

### Gilet da lavoro

100% Poliestere  
120 gr/m<sup>2</sup>  
Bordi orlati in Poliestere Nero  
su tutte le varianti colori  
Misura regolabile grazie alla  
doppia chiusura con velcro  
Confezionato singolarmente  
in una pratica borsa in polietilene



S-5XL      100 Pz      10 Pz



## K1145

### Gilet da Motociclista ad Alta Visibilità

100% Poliestere - 120 gr/m<sup>2</sup>  
Le bande elastiche all'interno  
dei gilet consentono una  
vestibilità ottimale La chiusura  
con velcro a protezione della  
cerniera impedisce l'apertura  
del gilet in condizioni di forte  
vento 2 fasce riflettenti  
intorno al corpo 2 fasce  
riflettenti sulle spalle  
Confezionato singolarmente  
in una comoda borsa in  
Polietilene

#### CERTIFICAZIONI

EN ISO 20471:2013 + A1:2016  
Oeko-Tex® Standard 100



L-5XL      50 Pz      5 Pz



## K1040

### Summer Gilet mesh ad Alta Visibilità

100% Poliestere - 55 gr/m<sup>2</sup>  
Gilet Estivo traspirante  
Bordi orlati in Poliestere Nero  
su tutte le varianti colori -  
Perfetto per luoghi caldi - 2  
fasce riflettenti larghe 5 cm  
intorno al corpo - Misura  
regolabile grazie alla  
doppia chiusura con velcro  
Confezionato singolarmente  
in una pratica borsa in polietilene



S/M - L/XL - XXL - 3XL/4XL - 5XL  
100 Pz      10 Pz

S-M-L-XL-XXL-3XL-4XL-5XL-6XL-7XL  
solo nei colori Giallo e Arancio 🚧

## ECOSOSTENIBILE



## K1015

### CO<sup>2</sup> Neutral Safety Vest

100% Poliestere  
120 gr/m<sup>2</sup>  
Il gilet è CO<sup>2</sup> neutro, in quanto  
per ogni pezzo che viene  
venduto, il produttore assicura  
di bilanciare la produzione  
di CO<sup>2</sup> con la produzione di O<sup>2</sup>  
attraverso la piantagione di  
alberi.  
Due strisce riflettenti all-around  
larghe 5 cm  
Bordo in poliestere nero  
che rinforza l'orlo  
Misura regolabile con chiusura  
a strappo  
Certificazioni: EN ISO  
20471:2013



S-3XL      100 Pz      10 Pz



## K1000



**Basic Gilet da lavoro ad Alta Visibilità**

100% Poliestere - 120 gr/m<sup>2</sup>  
Gilet di Sicurezza di alta qualità con Bordo Nero su tutte le varianti colori  
2 fasce riflettenti trasversali  
Misura regolabile grazie alla doppia chiusura con velcro  
Confezionato singolarmente in una pratica borsa in polietilene

### CERTIFICAZIONI

EN ISO 20471:2013 + A1:2016  
Oeko-Tex® Standard 100



G Yellow O Orange GO Yellow/Orange

S-5XL	100 Pz	10 Pz
6XL e 7XL solo su richiesta nei colori Yellow o Orange		

## K1050



**Gilet Funzionale ad Alta Visibilità**

100% Poliestere - 120 gr/m<sup>2</sup>  
Bordi orlati in Poliestere Nero su tutte le varianti colori  
2 fasce riflettenti larghe 5 cm intorno al corpo - Misura regolabile grazie alla doppia chiusura con velcro  
Confezionato singolarmente in una pratica borsa in polietilene



B Blue GRA Grey M Magenta GRU Green R Red N Navy PG MilitaryGreen RB Royal S Black W White V Violet LG LimeGreen SB SkyBlue RO Pink K Brown

S-5XL	100 Pz	10 Pz
6XL e 7XL solo su richiesta nei colori Blue, Green Black, Violet, Lime Green, Red		
Brown e Pink solo nelle taglie L/XXL		

## K1010



**Simple Gilet da lavoro ad Alta Visibilità**

100% Poliestere - 120 gr/m<sup>2</sup>  
Gilet di Sicurezza misura regolabile grazie alle 2 chiusure in Velcro  
2 fasce riflettenti da 5 cm intorno al corpo  
Confezionato singolarmente in pratica borsa in polietilene

### CERTIFICAZIONI

EN ISO 20471:2013 + A1:2016; Oeko-Tex® Standard 100



G Yellow O Orange

XL-XXL	100 Pz	10 Pz
--------	--------	-------



Certificato CE  
**OC474**



**Gilet HI-Vis con due bande**

Tessuto esterno: 100% Poliestere,  
Tessuto a maglia - 125 gr/m<sup>2</sup>  
1 banda ad alta visibilità sul petto ed 1 in vita  
Chiusura con fettuccia a strappo  
Vestibilità abbondante per un maggior comfort

**CERTIFICAZIONI**  
EN ISO 20471 Class 2  
Ris: 3279TOM edizione 2 (solo arancio)



ORR  
Arancio



YER  
Giallo



RER  
Rosso

S/M - L/XL - XXL/3XL - 4XL/5XL  
100 Pz 1 Pz  
4XL e 5XL nei colori



**OC494**



**Gilet Mesh Hi-Vis**

100% Poliestere  
Parte superiore in tessuto traforato per una ottimale traspirabilità Chiusura con fettuccia a strappo Porta badge a doppio verso Banda riflettente per una maggiore visibilità Parte superiore del torso in rete per una maggiore traspirabilità

**CERTIFICAZIONI:**  
ANSI/ISEA 107 TYPE R CLASS 2  
EN ISO 20471 Class 1



ORR  
Arancio



YER  
Giallo

S/M - 4XL/5XL 100 Pz 1 Pz

ALTA VISIBILITÀ



**W520**



**Alta visibilità gilet da lavoro**

100% Poliestere  
120 gr/m<sup>2</sup>  
Chiusura anteriore con velcro  
1 banda rifrangente al torace  
2 bande rifrangenti verticali  
Soggetto a processo di sanforizzazione



04  
Arancio



08  
Giallo

M-XXL 60 Pz 1 Pz



**NEW**

Certificato CE

**OC475**



**Gilet HI VI con porta badge**

Tessuto esterno : 100% Poliestere, ordito a maglia 125 gr/m<sup>2</sup>  
Banda riflettente per una maggiore visibilità  
Porta badge a doppio verso permette di visualizzare l'ID card sia in orizzontale che in verticale

Certificato CE  
Conforme RIS 3279-TOM per l'industria ferroviaria (solo Arancio)

**CERTIFICAZIONI**

EN ISO 20471 Classe 2  
RIS 3279 TOM Edizione 2 (Solo Arancio)



YER  
Giallo



ORR  
Arancio

S/M - L/XL - XXL/3XL  
100 Pz 1 Pz

WORK



**Gilet  
Alta  
Visibilità**



## K1030



**Gilet quattro fasce riflettenti  
ad Alta Visibilità**

100% Poliestere - 120 gr/m<sup>2</sup> - Gilet di Sicurezza  
2 fasce riflettenti larghe 5 cm intorno al corpo  
2 fasce riflettenti larghe 5 cm perpendicolari  
alle spalle - Misura regolabile grazie alla  
doppia chiusura con velcro - Confezionato  
singolarmente in una pratica borsa in  
polietilene

### CERTIFICAZIONI

Oeko-Tex® Standard 100

I colori giallo e arancio: EN ISO 20471:2013 + A1:2016;

Il colore arancione: GO/RT 3279

Tutti gli altri colori non sono conformi alla normativa

EN ISO 20471:2013 + A1:2016



S-5XL	100 Pz	10 Pz
-------	--------	-------

6XL e 7XL su richiesta solo nei  
colori Yellow e Orange

**PORTWEST**



Certificato CE

## OC370



**Gilet Hi-Vis  
banda verticale MeshAir**

Tessuto esterno: Mesh Air ad alta  
visibilità 150 gr/m<sup>2</sup>

Gilet in rete che usa il nostro tessuto  
MeshAir e consente un maggiore  
flusso d'aria per mantenere al fresco  
chi lo indossa Fresco tessuto in rete  
Chiusura con fettuccia a strappo  
Vestibilità abbondante per  
un maggior comfort

### CERTIFICAZIONI

EN ISO 20471 Class 2



S/M - L/XL - XXL/3XL - 4XL/5XL
100 Pz 1 Pz

**NEW**

Certificato CE



## OC476

**Gilet Executive Varsavia  
HI VI bicolore**

Tessuto esterno : 100% Poliestere,  
ordito a maglia 125 gr/m<sup>2</sup>  
Apertura frontale con zip  
per un facile accesso  
7 tasche ampie e 2 tasche inferiori  
Porta badge a doppio verso  
permette di visualizzare l'ID card  
sia in orizzontale che in verticale  
Anello radio per facilitare  
l'aggancio - D-ring per chiavi  
o ID card

### CERTIFICAZIONI:

EN ISO 20471 Classe 1

ANSI/ISEA 107 TIPO O CLASSE 1



S-3XL	60 Pz	1 Pz
-------	-------	------

ALTA VISIBILITÀ

WORK



## K1020

### Executive Gilet multifunzione ad Alta Visibilità

100% Poliestere - 120 gr/m<sup>2</sup>  
 Gilet di Sicurezza con 2 tasche chiusura in velcro Fascia riflettente larga 5 cm intorno al corpo 2 fasce riflettenti di 5 cm perpendicolari alle spalle Chiusura frontale con cerniera Confezionato singolarmente Multifunzione: tasca per carta d'identità, tasca per smartpone, portapenne e portachiaavi

#### CERTIFICAZIONI

Oeko-Tex® Standard 100  
 I colori giallo e arancione: EN ISO 20471:2013+A1:2016;  
 Il colore arancio: GO/RT 3279  
 Tutti gli altri colori non sono conformi alla normativa EN ISO 20471:2013+A1:2016 e non sono PPE



S-5XL	50 Pz	5 Pz
6XL e 7XL solo su richiesta nei colori Yellow e Orange		



## K1025

### Executive Mesh Gilet multifunzione ad Alta Visibilità

100% poliestere tessuto mesh trasparente una striscia riflettente larga 5 cm intorno al corpo; due strisce riflettenti larghe 5 cm sopra la spalla; cerniera a tutta lunghezza su davanti; tessuto a rete trasparente sopra le strisce riflettenti, tessuto ad alta visibilità sotto; due tasche con pattine a strappo; multifunzione: tasca per carta d'identità, tasca per smartphone; anello portaradio; portapenne e portachiaavi; il produttore garantisce proprietà riflettenti secondo la norma EN per 25 cicli di lavaggio a 40 ° C; dotato di codice a barre EAN; imbustato singolarmente Certificato EN ISO 20471: 2013 + A1: 2016; arancione è inoltre conforme a GO / RT 3279



S-5XL	50 Pz	5 Pz
-------	-------	------



**WESTEX**



## W521

### Alta visibilità gilet multitasche da lavoro

100% Poliestere - 150 gr/m<sup>2</sup>  
 Chiusura centrale con cerniera Portabadge staccabile al petto 2 tasche superiori chiuse con pattina e velcro 2 tasche inferiori chiuse con cerniera Anello portachiaavi sulla tasca inferiore destra Soggetto a processo di sanforizzazione



S-3XL	25 Pz	1 Pz
-------	-------	------



## OS476

### Gilet Executive Hi Vis

100% Poliestere - 125 gr/m<sup>2</sup>  
 Apertura frontale con zip Porta badge a doppio verso Anello portaradio

#### CERTIFICAZIONI :

ANSI/ISEA 107 TYPE R CLASS 2  
 AS 4602.1 Class D/N  
 RIS-3279-TOM ISSUE 1 (SOLO ARANCIO)  
 EN ISO 20471 Class 2



XS-3XL	60 Pz	1 Pz
--------	-------	------





Certificato CE  
**OS172**



**Maglia HI- Vis girocollo manica corta**

Tessuto esterno: 55% Cotone  
45% Poliestere  
175 gr/m<sup>2</sup>

Tessuto traspirante e confortevole

Banda riflettente HiVisTex per una maggiore visibilità  
Rating del tessuto UPF 35 + blocca il 97% dei raggi UV

**CERTIFICAZIONI**  
EN ISO 20471 Class 2



YER  
Giallo



ORR  
Arancio

S-4XL      48 Pz    1 Pz



Certificato CE  
**OS173**



**Maglia HI-Vis bicolore girocollo manica corta**

55% Cotone - 45% Poliestere - 175 gr/m<sup>2</sup>

Tessuto traspirante

Banda riflettente  
Inserti in contrasto  
Rating del tessuto UPF 35 + blocca il 97% dei raggi UV

**CERTIFICAZIONI**  
EN ISO 20471 Class 2



ONR  
Arancio/Navvy



YNR  
Giallo/Navvy

S-3XL      48 Pz    1 Pz



Certificato CE  
**OS171**



**Polo HI-Vis manica corta**

55% Cotone - 45% Poliestere  
175 gr/m<sup>2</sup>

Polo Comfort in cotone con colletto bicolore per un look elegante,

Colletto in contrasto con piping

Banda HiVisTex riflettente per una maggiore visibilità  
Spacchetti laterali  
Rating del tessuto UPF 35 + blocca il 97% dei raggi UV

**CERTIFICAZIONI**  
EN ISO 20471 Classe 2



YER  
Giallo



ORR  
Arancio

S-4XL      48 Pz    1 Pz



Certificato CE  
**OS174**



**Polo HI- Vis bicolore manica corta**

Tessuto esterno: 55% Cotone  
45% Poliestere - 175 gr/m<sup>2</sup>

Banda riflettente per una maggiore visibilità  
Colletto in contrasto con piping

Spacchetti laterali  
Rating del tessuto UPF 35 + blocca il 97% dei raggi UV

**CERTIFICAZIONI**  
EN ISO 20471 Class 2



ONR  
Arancio/Navvy



YNR  
Giallo/Navvy

S-4XL      48 Pz    1 Pz



## K1220



**Maglia girocollo  
manica corta  
ad Alta Visibilità**

100% Poliestere - 160 gr/m<sup>2</sup>  
2 fasce riflettenti larghe 5 cm  
intorno al corpo 2 fasce  
riflettenti larghe 5 cm  
perpendicolari alle spalle  
Materiale morbido e  
traspirante Confezionata  
singolarmente in una pratica  
borsa in Polietilene tessuto  
mesh

### CERTIFICAZIONI

EN ISO 20471:2013 + A1:2016  
Oeko-Tex® Standard 100



G  
Yellow



O  
Orange

S-5XL 60 Pz 10 Pz



## K1130

**Polo manica corta  
ad Alta Visibilità**

100% Poliestere - 240 gr/m<sup>2</sup>  
2 fasce riflettenti larghe 5 cm  
intorno al corpo  
2 fasce riflettenti larghe 5 cm  
perpendicolari alle spalle  
Materiale morbido e traspirante  
Confezionato singolarmente in  
una pratica borsa in Polietilene  
tessuto mesh

### CERTIFICAZIONI

EN ISO 20471:2013 + A1:2016  
Oeko-Tex® Standard 100



G  
Yellow



O  
Orange

S-5XL 60 Pz 10 Pz



## REGATTA PROFESSIONAL

### TRS189

**Hi-vis Pro Wiking polo  
collo zip manica corta**

Tessuto in piquet 100%  
Poliestere  
ad asciugatura rapida - 150 gr/m<sup>2</sup>  
Conforme a certificazione  
EN20471:2013+A1:2016 classe 2  
Modello Arancio anche  
Ris-3279/Tom  
Tessuto con traspirabilità  
naturale Collo a costina con  
chiusura zip La tecnologia  
Intelligent Directional Reflection  
garantisce la completa visibilità  
da qualsiasi angolatura  
Il design delle strisce  
catarifrangenti  
permette di capire la direzione di  
movimento di chi lo indossa



SLV  
Orange/Navy



207  
Yellow/Navy

S-3XL 16 Pz 1 Pz



## PORTWEST

### OS170

**T-shirt Hi-Vis 4 bande  
Girocollo manica corta**

55% Cotone 45% Poliestere  
175 gr/m<sup>2</sup>  
Tessuto Traspirante  
per espellere l'umidità  
Rating del tessuto UPF 35+  
blocca il 97% dei raggi UV  
Vestibilità Comoda

### CERTIFICAZIONI

ANSI/ISEA 107 TYPE R Class 2  
EN ISO 20471 Class 2  
RIS-3279-TOM ISSUE 1 (solo arancio)  
OS170 raggiunge EN ISO 20471 Classe 3  
quando combinato con OE046



ORR  
Orange



YNR  
Yellow

S-3XL 48 Pz 1 Pz





## K1080

Felpa girocollo ad Alta Visibilità

100% Poliestere  
2 fasce riflettenti da 5 cm intorno al corpo  
1 fascia riflettente su ciascuna spalla 2 fasce riflettenti su ogni manica Girocollo e polsini in costina a contrasto grigio

### CERTIFICAZIONI

EN ISO 20471:2013 + A1:2016, Classe 3; Oeko-Tex® Standard 100

O Orange	G Yellow
N Navy	S Black

S-3XL 24 Pz 1 Pz



## K1070

Felpa cappuccio ad alta visibilità

100% Poliestere - 280 gr/m<sup>2</sup>  
2 fasce riflettenti da 5 cm intorno al corpo - Tasca a marsupio  
1 fascia riflettente su ciascuna spalla  
2 fasce riflettenti su ogni manica  
Cappuccio con coulisse a contrasto grigio  
Polsini in costina a contrasto grigio

### CERTIFICAZIONI

EN ISO 20471:2013 + A1:2016, Classe 3; Oeko-Tex® Standard 100

O Orange	G Yellow
N Navy	S Black

S-3XL 24 Pz 1 Pz



## OF250

Pile full zip Hi-Vis essential

Tessuto esterno: 100% Poliestere, pile con finitura anti pilling  
250 gr/m<sup>2</sup>  
Sfoderato  
Banda riflettente  
2 tasche laterali con zip  
Elastico in vita  
Polsini elasticizzati  
Certificato CE  
Tessuto classificato 40+ UPF per bloccare il 98% dei raggi UV  
Colletto e zip blu navy a contrasto elastico con cordino  
Certificazioni: EN ISO 20471 Classe 3  
RIS 3279 TOM Edizione 2 (Solo Arancione)  
AS 4602.1 Classe D/N



XS-3XL 18 Pz 1 Pz



## OB308

Felpa collo zip HI -Vis

65% Poliestere 35% Cotone - 300gr/m<sup>2</sup>  
Tessuto a maglia con retro spazzolato  
Rinforzi su interno collo e gomiti in tessuto Oxford nero  
Tessuto 50+ UPF per bloccare il 98% dei raggi UV

### CERTIFICAZIONI:

RIS-3279-TOM ISSUE 1 (SOLO ARANCIONE)  
ANSI/ISEA 107 TYPE R CLASS 3  
EN ISO 20471 Class 3



XS-4XL 24 Pz 1 Pz



## TRW497

Hi-vis Pro Packaway jacket

100% Poliestere - 140 gr/m<sup>2</sup> Tessuto in Poliestere 150D Oxford con membrana Isotex 10.000 Impermeabile e traspirante con cuciture termonastrate. Conforme a certificazione EN20471: 2013+A1:2016 classe 3  
Modello Arancio anche Ris-3279/Tom  
Cappuccio fisso regolabile - 2 tasche frontali  
Richiudibile in una sacca - La tecnologia Intelligent Directional Reflection garantisce la completa visibilità da qualsiasi angolatura  
Il design delle strisce catarifrangenti permette di capire la direzione di movimento di chi lo indossa

188 Orange	200 Yellow
---------------	---------------

S-3XL	24 Pz	1 Pz
-------	-------	------



200  
Yellow



188  
Orange



200  
Yellow



188  
Orange



## TRW498

Hi-vis Pro Packaway pantalone

100% Poliestere - 140 gr/m<sup>2</sup>  
Tessuto in Poliestere 150D Oxford con membrana Isotex 10.000 Impermeabile e traspirante con cuciture termonastrate  
Conforme certificazione EN343 classe 3:2  
Conforme a certificazione EN20471: 2013+A1:2016 classe 2  
Modello Arancio anche Ris-3279/Tom  
Tasche posteriori ed elastico in vita  
Richiudibile in una sacca  
La tecnologia Intelligent Directional Reflection garantisce la completa visibilità da qualsiasi angolatura  
Il design delle strisce catarifrangenti permette di capire la direzione di movimento di chi lo indossa

S-3XL	24 Pz	1 Pz
-------	-------	------



Certificato CE

## OH440

Giacca Hi-Vis impermeabile

Tessuto esterno: 100% Poliestere, 190T, Trama normale, rivestito PVC - 200 gr/m<sup>2</sup>  
Fodera in tessuto: Solo interno collo 100% Rete in Poliestere 60 gr/m<sup>2</sup>  
Questa giacca può essere facilmente arrotolata quando non viene utilizzata  
Banda riflettente per una maggiore visibilità  
2 tasche - Cappuccio a scomparsa  
Tessuto 50+ UPF per bloccare il 98% dei raggi UV

CERTIFICAZIONI

EN ISO 20471 Classe 3  
EN343 Classe 3:1 (WP 5.000mm)

XS-5XL	24 Pz	1 Pz
--------	-------	------



YER  
Giallo



ORR  
Arancio



YER  
Giallo



ORR  
Arancio



Certificato CE

## OH441

Pantaloni Hi-Vis impermeabili

Tessuto esterno: 100% Poliestere 190T Trama normale - rivestito PVC - 200 gr/m<sup>2</sup>  
I pantaloni anti pioggia sono leggeri ed estremamente pratici  
Possono essere indossati sopra ad altri pantaloni per una completa protezione impermeabile  
Tessuto 50+ UPF per bloccare il 98% dei raggi UV

CERTIFICAZIONI

EN ISO 20471 Classe 3  
EN343 Classe 3:1 (WP 5.000mm)

XS-6XL	24 Pz	1 Pz
XS e 6XL nei colori 		



## OS424

### Giacca softshell Hi-Vis

Tessuto esterno :  
94% Poliestere, 6% Elastane con  
interno micropile laminato e con  
membrana in TPU accoppiato 100%  
poliestere - lo strato esterno è  
impermeabile e traspirante, mentre  
lo strato interno aggiunge calore  
Banda riflettente - 4 tasche ampie  
Tasca sul petto con zip  
Tasca interna porta telefono  
Polsini regolabili con fettuccia  
a strappo - Anello radio Tessuto  
classificato 40+ UPF per bloccare il  
98% dei raggi UV  
TEXPEL: finitura del tessuto  
estremamente resistente all'acqua  
Certificazioni: EN ISO 20471 Classe 3  
AS 4602.1 Classe D/N  
RIS 3279 TOM Edizione 2 (Solo  
Arancione)  
(WP 8.000mm, MVP  
3.000g/m2/24hr)



YER  
Giallo



ORR  
Arancione

S-3XL	24 Pz	1 Pz
-------	-------	------



## OS161 **NEW**

### Bomber Lite Hi-Vis

Tessuto esterno : 100% Poliestere, trama Oxford 150D, rivestito PVC  
200gr/m<sup>2</sup> - Fodera in tessuto : 100% poliestere Mesh 60 gr  
Impermeabile con cuciture nastrate per prevenire la penetrazione  
dell'acqua - Tasche di accesso laterali  
Cappuccio a scomparsa per maggiore funzionalità  
D-ring per chiavi o ID card  
Banda riflettente per una maggiore visibilità  
Certificato CE  
4 tasche ampie - Zip doppio verso - Accesso per la stampa del marchio  
aziendale - Anello porta radio - Tessuto classificato 40+ UPF  
per bloccare il 98% dei raggi UV

#### CERTIFICAZIONI

EN ISO 20471 Classe 3  
EN 343 Class 3:1 X WP 5,000mm



YER  
Giallo

S-3XL	24 Pz	1 Pz
-------	-------	------



## W515-IN

### Alta visibilità pantalone da lavoro Invernale

60% Cotone 40% Poliestere - 350gr/m<sup>2</sup>

Bande rifrangenti - Elastico in vita - Doppie cuciture nei punti di maggior sforzo  
Chiusura patta con bottoni coperti - 2 tasche anteriori a filetto - Tasca  
portametro 1 tasca posteriore applicata chiusa con bottone - Soggetto a  
processo di sanforizzazione

#### CERTIFICAZIONI:

RIS-3279-TOM ISSUE 1 (SOLO ARANCIO) - ANSI/ISEA 107 TYPE R CLASS 3 - EN ISO 20471 Class 3



04  
Arancione



08  
Giallo

S-3XL	18 Pz	1 Pz
-------	-------	------

## WESTEX



## W515

### Alta visibilità pantalone da lavoro

65% Cotone - 35% Poliestere  
210 gr/m<sup>2</sup> - Estivo  
Bande rifrangenti Elastico in vita  
Doppie cuciture nei punti  
di maggior sforzo Chiusura  
patta con bottoni coperti 2  
tasche anteriori a filetto 1 tasca  
posteriore applicata chiusa con  
bottone Tasca portametro  
Soggetto a processo di  
sanforizzazione



04  
Arancione



08  
Giallo

S-3XL	18 Pz	1 Pz
-------	-------	------



## TRA840



### Hi-vis Pro bodywarmer

100% Poliestere - 200 gr/m<sup>2</sup>  
Tessuto con membrana Isotex 10.000  
Impermeabile e traspirante  
Imbottitura sintetica in Thermo-guard  
120 gr/m<sup>2</sup> - 1 tasca con zip sul petto  
2 tasche frontali con zip  
La tecnologia Intelligent Directional  
Reflection garantisce la completa  
visibilità da qualsiasi angolatura - Il  
design delle strisce catarifrangenti  
permette di capire la direzione di  
movimento di chi lo indossa  
Conforme a certificazione:  
EN20471: 2013 +A1: 2016 classe 2  
Modello Arancio anche Ris-3279/Tom



5LV  
Orange/Navvy



207  
Yellow/Navvy

S-3XL 8 Pz 1 Pz



Certificato CE

## OS766



### Essential giacca Hi-Vis bicolore 5 in 1

Tessuto esterno: 100% Poliestere, trama  
Oxford 300D  
finitura anti macchia, rivestito PU 190 gr/m<sup>2</sup>  
Fodera in tessuto: Giacca esterna: 100%  
poliestere Mesh 60 gr/m<sup>2</sup> Giacca interna:  
Poliestere 100% Pile 280 gr/m<sup>2</sup>  
La giacca esterna è dotata di 2 ampie tasche,  
e cappuccio rimovibile integrato nascosto  
La giacca interna ha maniche in pile  
fluorescenti 2 tasche laterali - Giacchino  
interno staccabile - Banda riflettente  
Impermeabile con cuciture nastrate -  
Cappuccio a scomparsa

#### CERTIFICAZIONI

EN342 - EN ISO 20471 Classe 3 -  
EN343 Classe 3:1 (WP 15.000mm)



YNR  
Giallo/Navvy



ONR  
Arancione/Navvy

XS-4XL 12 Pz 1 Pz



**NEW**

Certificato CE

## OS434



### Bomber iona lite visibilità migliorata

Tessuto esterno: 100% Poliestere, trama  
Oxford 300D finitura anti macchia, rivestito  
PU 100% poliestere 190 gr/m<sup>2</sup>  
Fodera in tessuto: 100% Poliestere Taffeta  
60 gr/m<sup>2</sup> - Tessuto di riempimento: 100%  
poliestere 170 gr/m<sup>2</sup>  
Giacca resistente ed impermeabile con  
cuciture nastrate  
Banda riflettente per una maggiore visibilità -  
7 tasche ampie  
Cappuccio a scomparsa per maggiore  
funzionalità  
Zip doppio verso - Anello radio  
Colletto foderato in pile  
EN342 Protezione dal freddo certificata  
fino a -40°C

#### CERTIFICAZIONI

EN 343 Class 3:1 X WP 15.000mm  
EN 342 0.342M<sup>2</sup> K/W (B), 2, X  
EN 17353 Tipo B3



BKR  
Nero



NAR  
Blu Navy

S-3XL 12 Pz 1 Pz



Certificato CE  
**OC464**



**Essential bomber Hi-Vis 2 in 1**

Tessuto esterno: 100% Poliestere, trama Oxford 150D, rivestito PVC - 200 gr/m<sup>2</sup> Fodera in tessuto: Pile 100% Poliestere 300 gr/m<sup>2</sup> Cappuccio regolabile a scomparsa e maniche staccabili con zip - Ha una fodera in pile caldo e Impermeabile con cuciture nastrate Totalmente foderato e imbottito Banda riflettente per una maggiore visibilità

**CERTIFICAZIONI**  
EN342 - EN ISO 20471 Classe 3  
EN343 Classe 3:1 (WP 5,000mm)



YNR  
Giallo/Navy



ONR  
Arancio/Navy

S-3XL

12 Pz

1 Pz



**NEW**

Certificato CE  
**OS463**



**Bomber Base HI-Vis**

Tessuto esterno: 100% Poliestere, trama Oxford 300D finitura anti macchia, rivestito PU 100% poliestere, 190g Fodera in tessuto: 100% poliestere 60g Tessuto di riempimento: 100% poliestere 170 gr Impermeabile con cuciture nastrate per prevenire la penetrazione dell'acqua - Tasca interna sul petto Tessuto classificato 40+ UPF per bloccare il 98% dei raggi UV - Zip doppio verso per un facile accesso 4 tasche ampie - Cappuccio a scomparsa - Accesso per la stampa - Certificato CE - Banda riflettente EN342 Protezione dal freddo certificata fino a -40°C per oltre 50 lavaggi

**CERTIFICAZIONI**  
EN ISO 20471 Classe 3  
RIS 3279 TOM Edizione 2 (Solo Arancio)  
EN 343 Class 3:1 X WP 15,000mm  
EN 342 0.336 (M<sup>2</sup>:K/W), 2, X



YER  
Giallo



ORR  
Arancio



RER  
Rosso

S-3XL

12 Pz

1 Pz



Certificato CE

**OC465**

**Bomber Hi-Vis bicolore 3 in 1**

Tessuto esterno: 100% Poliestere trama Oxford 300D finitura anti macchia, rivestito PU 190 gr/m<sup>2</sup> Fodera in tessuto: 100% Poliestere 60 gr/m<sup>2</sup> - Tessuto di riempimento: Manica 100% Poliestere 120 gr/m<sup>2</sup> Fodera ed il colletto staccabile in pelliccia, in combinazione alle maniche staccabili con zip - Cappuccio staccabile a scomparsa Orlo e polsini in maglia Cuciture nastrate per una maggior protezione Banda riflettente per una maggiore visibilità 8 tasche totali Zip a doppio verso

**CERTIFICAZIONI:**

ANSI/ISEA 107 TYPE R CLASS 3 - AS 4602.1 Class D/N  
RIS-3279-TOM ISSUE 1 (SOLO ARANCIO)  
EN 343:2019 Class 3:1X (WP 15,000mm)  
EN 342 (0.344 (M<sup>2</sup>:K/W), 2, X) - EN ISO 20471 Class 3

Certificato CE

**OPJ50**

**Pilot Hi-Vis giacca 3 in 1**

Tessuto esterno: 55% Cotone - 45% Poliestere 240 gr/m<sup>2</sup>  
Fodera in tessuto: 100% Poliestere 60 gr/m<sup>2</sup> - D-ring per chiavi o ID card  
Tessuto di riempimento: Imbottitura Manica 100% Poliestere 120 gr/m<sup>2</sup> Fodera in pelliccia interna staccabile, colletto e maniche staccabili e numerose tasche con zip - Banda riflettente - 9 tasche ampie totali

**CERTIFICAZIONI**

EN 342 Thermal insulation (Class 1) - EN ISO 20471 Classe 3



YNR  
Giallo/Navvy



ONR  
Arancione/Navvy



YBR  
Giallo/Nero



YBR  
Giallo/Nero



YRB  
Giallo/Royal



YNR  
Giallo/Navvy



ONR  
Arancione/Navvy

Tutti i colori S-3XL  
Colori YNR e ONR XS-5XL  
Taglia 6XL solo nel colore  
YNR Yellow/Navvy



RNR  
Rosso/Navvy



YGY  
Giallo/Grigio

S-5XL	12 Pz	1 Pz
4XL e 5XL nei colori 🌈		

S-6XL	12 Pz	1 Pz
-------	-------	------

# ACCESSORI ALTA VISIBILITÀ

**PORTWEST®**

## FASCIA K1155



### Fascia

100% Poliestere - 120 gr/m<sup>2</sup>  
F.to 45x10 cm  
Consente una pratica e  
rapida identificazione  
Misura regolabile grazie alla  
chiusura a strappo  
Fascia da braccio stampabile



UNICA 250 Pz 10 Pz



## OB905



### Zaino Alta Visibilità

Tessuto esterno: 100% Poliestere 600D -  
250 gr/m<sup>2</sup>  
Fodera in tessuto: 210T PA - 100 gr/m<sup>2</sup>  
Viene fornito completo di una tasca porta  
MP3/cellulare integrata, tasche  
multiple e pannello posteriore imbottito per  
un maggior comfort  
Banda riflettente per una maggiore visibilità  
Pannello posteriore imbottito per maggiore  
comfort



ORR  
Arancio



YER  
Giallo

UNICA 24 Pz 1 Pz

### CERTIFICAZIONI

Il tessuto ed il nastro riflettente  
soddisfano i requisiti della norma  
EN ISO 20471

**PORTWEST®**

## OHV55 Bretelle Hi-Vis



Tessuto esterno:  
100% Poliestere rivestito PVC  
190 gr/m<sup>2</sup>  
Chiusura regolabile con  
fettuccia a strappo per  
adattarsi alle varie taglie e  
per una vestibilità flessibile  
La larghezza della cintura e  
della tracolla è di 7,5 cm  
fornendo una ottima calzata  
Nastro riflettente largo 3 cm  
per una maggiore visibilità



ORR  
Arancio



YER  
Giallo

UNICA 120 Pz 20 Pz

**korntex®**

## K1090



### Cintura per Corpo ad Alta Visibilità

100% Poliestere  
Realizzata in materiali  
elastici e riflettenti  
Ideale per tutte le attività  
all'aperto. Cinghie  
regolabili su corpo  
e spalle - Pratica chiusura  
frontale a clip  
2 fasce supplementari per  
braccia e gambe  
(con chiusura a strappo)  
Confezionata in blister  
con foro europeo (per  
espositori)



G  
Yellow

UNICA 20 Pz 1 Pz

ALTA VISIBILITÀ

WORK



## PX4012

**Paola Camice donna collo V colore a contrasto manica corta**

63% Poliestere - 35% Cotone - 2% Elastane  
165 gr/m<sup>2</sup>  
scollo V con colore a contrasto  
Cinque tasche: una tasca lato cuore, due tasche doppie inferiori  
Tasche interne con chiusura a bottoni automatici  
Certificazioni: EN ISO 13688



## PX4021

**Angel Camice Unisex scollo a V manica corta**

65% Poliestere - 35% Cotone  
160 gr/m<sup>2</sup>  
Bordo anteriore e scollo a punta  
Tasca lato cuore  
Due tasche inferiori, la tasca destra inferiore ha un taschino con separatore per penna  
Certificazioni: EN ISO 13688



## PX4010

**Andrea Camice donna scollo a V tinta unita manica corta**

63% Poliestere - 35% Cotone - 2% Elastane  
165 gr/m<sup>2</sup>  
scollo a V - Tinta unita - Taschino lato cuore  
due tasche inferiori, la tasca destra inferiore ha un taschino con separatore per penna  
Certificazioni: EN ISO 13688



TG 40-60    40 Pz    1 Pz

XS-3XL    40 Pz    1 Pz

TG 40-60    40 Pz    1 Pz





00  
White



01  
Dark Blue



07  
Black



08  
Bordeaux



13  
Med Blue

## PX4301



### Cesare Set unisex camice e pantalone

65% Poliestere - 35% Cotone  
110 gr/m<sup>2</sup>  
Camice Unisex  
Scollo a V  
Manica Corta  
Tre tasche e spacchi  
Pantalone con elastico in vita  
tasca posteriore  
Certificazioni: EN ISO 13688



17 Iris      19 Blueberry      23 Reseda

XS-3XL      25 Pz      1 Pz



00  
White



01  
Dark Blue



04  
Charcoal



07  
Black



41  
Blue Sky



42  
Green



50  
Caribbean



40  
Pink

## PX4402



### Dante Pantalone unisex con elastico e coulisse in vita

63% Poliestere - 35% Cotone - 2% Elastane  
165 gr/m<sup>2</sup>  
con cintura elastica  
passanti per cintura  
coulisse in vita  
Tasche anteriori tipo "italiano"  
anello per il fissaggio della carta con cordino  
elastico  
due tasche laterali, tasca sul retro  
Certificazioni: EN ISO 13688

XS-3XL      30 Pz      1 Pz

# Bamby

## Camice donna stampato scollo V manica corta

Camice donna con stampa  
Scollo a V  
due tasche  
tasca destra con separatore per penna e fessure  
Certificazioni: EN ISO 13688

**PX4007S**



**Tessuto stretch**

97% Cotone - 3% Spandex  
140 gr/m<sup>2</sup>



68  
Frogs

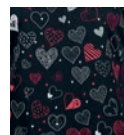

69  
Dark Hearts



70  
Koala

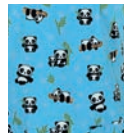

71  
Panda



72  
Sloths



73  
Unicorns



74  
White Owls

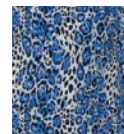

75  
Leopards

XS-3XL 40 Pz 1 Pz

# Carina

## Camice donna stampato scollo V manica corta con bottoni

Camice da donna con stampa  
scollo a V  
chiusura con bottoni automatici  
tasca lato cuore  
due tasche e spacchi laterali  
realizzata in tessuto di alta qualità con elastane e tecnologia  
3D FLEX per un miglior comfort.  
Certificazioni: EN ISO 13688

**PX4015S**



Tessuto stretch  
97% Cotone - 3% Spandex  
140 gr/m<sup>2</sup>



68  
Frogs

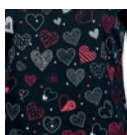

69  
Dark Hearts

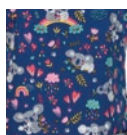

70  
Koala



71  
Panda



72  
Sloths

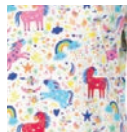

73  
Unicorns



74  
White Owls



75  
Leopards



XS-3XL 40 Pz 1 Pz



È con resistenza del colore dei capi fino a 50 lavaggi a 60°



## PX4105



### Mila Camice slim donna lungo manica lunga con bottoni

65% Poliestere - 35% Cotone  
200 gr/m<sup>2</sup>  
vestibilità slim  
colletto a camicia  
maniche lunghe  
chiusura con bottoni automatici  
cinque tasche, una superiore e due inferiori - doppie  
Le tasche interne con bottoni automatici  
Certificazioni: EN ISO 13688



00  
White

TG 40-56 30 Pz 1 Pz

## PX4102



### Fabio Camice uomo lungo con bottoni manica lunga

65% Poliestere - 35% Cotone  
160 gr/m<sup>2</sup>  
collo a revers  
manica lunga  
patta e cintura sul retro  
tre tasche, lato cuore e due inferiori laterali  
Certificazioni: EN ISO 13688



00  
White

TG 44-64 30 Pz 1 Pz



## PX4701 CL40° 3D FLEX

**Adelina Cappello medical donna tinta unita**

63% Poliestere - 35% Cotone - 2% Elastane  
165gr/m<sup>2</sup>

Cappello medical con stampa  
Fronte foderato di asciugamano.  
Taglia universale e legatura con stringa  
Certificazioni: EN ISO 13688



TG UNICA 250 Pz 1 Pz



## PX4702 CL40°

**Adriana Cappello medical donna con stampa fantasia**

50% Cotone - 50% Poliestere  
140 gr/m<sup>2</sup>

Cappello medical con stampa  
Fronte foderato di asciugamano  
Taglia universale e legatura con stringa  
Certificazioni: EN ISO 13688



TG UNICA 250 Pz 1 Pz



## PX4702S CL40° 3D FLEX

**Adriana Cappello medical stretch donna con stampa fantasia**

97% Cotone - 3% Elastane  
140 gr/m<sup>2</sup>

Cappello medical con stampa  
realizzato in tessuto di alta qualità  
con elastan e tecnologia 3D FLEX  
per un maggiore comfort  
Fronte foderato di asciugamano  
Taglia universale e legatura con stringa  
Certificazioni: EN ISO 13688

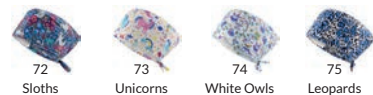

TG UNICA 250 Pz 1 Pz



## PX5600 XLIGHT

**Aerial Lady Ciabatta da lavoro**

Tomaia in pelle  
Suola in PU antiscivolo  
Soletta confortevole e ammortizzante  
Il metodo è progettato per alleviare  
il più possibile la fatica durante le  
lunghe giornate di lavoro  
Certificazioni: EN ISO 20347



TG 35-41 12 Pz 1 Pz

**XLIGHT** MULTITECH  
Peso minimo della ciabatta  
prodotte con materiali leggeri  
in tutti gli strati della suola



## PX5600M XLIGHT

**Aerial Man Ciabatta da lavoro**

Tomaia in pelle  
Suola in PU antiscivolo  
Soletta confortevole e ammortizzante  
Il metodo è progettato per alleviare  
il più possibile la fatica durante le  
lunghe giornate di lavoro  
Certificazioni: EN ISO 20347



TG 42-46 12 Pz 1 Pz



**W420**



**Bistrot grembiule lungo**  
2 tasche

65% Poliestere - 35% Cotone  
240 gr/m<sup>2</sup>  
Formato 87x74 cm  
Unisex



WH  
White



BD  
Bordeaux



BK  
Black



NY  
Navy

UNICA 50 Pz 10 Pz



**W410**



**Pub grembiule corto**  
3 tasche

65% Poliestere - 35% Cotone  
240 gr/m<sup>2</sup>  
Formato 48x35 cm  
Unisex



WH  
White



BD  
Bordeaux



GY  
Grey



BK  
Black



NY  
Navy



FG  
Forest Green

UNICA 100 Pz 10 Pz



**W430**



**Gourmet grembiule lungo**  
2 tasche con pettorina

65% Poliestere - 35% Cotone  
Formato 70x100 cm  
Larghezza pettorina 28 cm  
Unisex



WH  
White



BD  
Bordeaux



BK  
Black



NY  
Navy

UNICA 50 Pz 10 Pz



CANNES

### TH3000



#### Cannes grembiule corto

100% Poliestere - 180 gr./m<sup>2</sup> - Formato: cm55x32  
Multitasche - Lavabile bianco 90° Colorati 60°  
Passanti portapenne colore a contrasto



UNICA 50 Pz 10 Pz



MARSIGLIA

### TH3100



#### Marsiglia grembiule lungo

100% Poliestere - 180 gr./m<sup>2</sup> - formato: cm68x66  
Lavabile bianco 90° Colorati 60° - Multitasche  
Passanti portapenne colore a contrasto



UNICA 50 Pz 10 Pz



NIZZA

### TH3200



#### Nizza grembiule lungo con pettorina

100% Poliestere - 180 gr./m<sup>2</sup> - formato: cm74x88  
Lavabile bianco 90° Colorati 60° - Tasca Laterale  
Passanti portapenne colore a contrasto



UNICA 50 Pz 10 Pz

RISTORAZIONE

WORK



## SO92002

### Organic Grembiule caffè

100% Cotone biologico fairtrade  
210 gr/m<sup>2</sup> Tessuto pesante in twill  
Nastri in vita - Una tasca frontale  
Dimensioni 110x50



01  
White

03  
Black

UNICA 100 Pz 10 Pz



## W442

### Organic grembiule lungo con pettorina

100% cotone organico  
300 gr/m<sup>2</sup>  
tasca frontale  
60x90 cm



NT  
Natural

UNICA 100 Pz 10 Pz



## SO92003

### Organic Grembiule chef con Pettorina

100% Cotone biologico fairtrade - 210 gr/m<sup>2</sup>  
Tessuto pesante in twill - Nastri in vita  
Cinturino regolabile con bottoni al collo  
Dimensioni 70x90 cm



01  
White

03  
Black

UNICA 100 Pz 10 Pz



## W444

### Recycled grembiule lungo con pettorina

100% Cotone riciclato  
150 gr/m<sup>2</sup>  
tasca frontale  
colori con effetto melange  
60x90 cm



RD  
Red

NT  
Natural

BK  
Black

YE  
Yellow

UNICA 100 Pz 10 Pz





**subli**  
Prodotto adatto  
alla sublimazione



## TH5060



### Manet grembiule lungo con pettorina

100% poliestere  
150 gr/m<sup>2</sup>  
lunghezza totale cm 88 - tasca grande frontale 12x16 cm  
microfibra antibatterica - sublimazione solo per il colore bianco  
lavabile a 90° - antibatterico - alta traspirabilità - Resistente a schizzi di candeggina-Asciugatura rapida  
Non necessita di stiro - Idrorepellente  
Non si alterano i colori né le stampe  
Oeko-tex® - standard 100



UNICA 50 Pz 10 Pz

## TH5050



### Renoir grembiule corto con tasca

100% poliestere  
150 gr/m<sup>2</sup>  
cm 35x70 - tasca grande frontale 16x30 cm  
microfibra antibatterica  
sublimazione solo per il colore bianco  
lavabile a 90° - antibatterico - alta traspirabilità - Resistente a schizzi di candeggina - Asciugatura rapida  
Non necessita di stiro - Idrorepellente - Non si alterano i colori né le stampe - Oeko-tex® - standard 100



UNICA 50 Pz 10 Pz



## OC834



### Somerset giacca chef unisex

Tessuto twill esterno Kingsmill:  
65% Poliestere - 35% Cotone  
190 gr/m<sup>2</sup>  
5 linee di bottoni intercambiabili  
frontale reversibile  
tasca sulla manica  
polsino ventilato  
colletto alla coreana  
1 tasca sicura  
non si restringe e mantiene la sua  
forma lavaggio dopo lavaggio  
Durevole con ritenzione di colore



WHR  
Bianco

BKR  
Nero

XXS-4XL	24 Pz	1 Pz
XXS e 4XL nei colori		



## OC837



### Rachel giacca da cuoco manica lunga da donna

Tessuto twill esterno Kingsmill:  
65% Poliestere - 35% Cotone  
190 gr/m<sup>2</sup>  
Tessuto a contrasto: MeshAir  
110 gr/m<sup>2</sup>  
Prese d'aria laterali - Spacchi  
laterali  
Rete di aerazione MeshAir™  
sotto il braccio per un maggiore  
flusso d'aria Frontale reversibile  
4 file di bottoni automatici  
staccabili e intercambiabili  
1 tasca sulla manica



WHR  
Bianco

BKR  
Nero

XS-XXL	24 Pz	1 Pz
--------	-------	------



## OC070



### Drawstring pantalone

Tessuto esterno:  
Kingsmill con finitura Texpel:  
65% Poliestere - 35% Cotone  
190 gr/m<sup>2</sup>  
Ultraleggeri con finitura in Texpel  
2 tasche laterali  
Tessuto twill durevole con  
eccellente ritenzione di colore  
1 tasca posteriore - 2 tasche laterali  
Vita regolabile con cordino  
per una vestibilità comoda  
Design unisex per molteplici utilizzi  
Vestibilità Regular



BKR  
Nero

XXS-4XL	24 Pz	1 Pz
---------	-------	------



## OC071



### Rachel pantalone chef donna

Tessuto esterno Kingsmill:  
65% Poliestere - 35% Cotone  
190 gr/m<sup>2</sup>  
2 tasche laterali  
1 tasca posteriore con patta  
Tessuto twill durevole con  
eccellente ritenzione di colore  
Non si restringe e mantiene la  
sua forma lavaggio dopo lavaggio



BKR  
Nero

S-XXL	24 Pz	1 Pz
-------	-------	------



## OLW12

### Premier camice donna

65% Poliestere - 35% Cotone  
 210 gr/m<sup>2</sup>  
 3 tasche ampie  
 1 tasca per forbici nascosta  
 Anello porta chiavi nella tasca  
 Zip in ottone a doppio verso nascosta  
 Elastico sul retro per una maggiore libertà di movimento



WHR  
Bianco



BKR  
Nero



NAR  
Navy

XS-3XL	24 Pz	1 Pz
--------	-------	------



## O2202

### Camice alimentare uomo

Tessuto esterno: Kingsmill Standard  
 65% Poliestere - 35% Cotone - 245 gr/m<sup>2</sup>  
 Tessuto twill durevole con eccellente ritenzione di colore  
 1 tasca sicura - 1 tasca interna sul petto



WHR  
Bianco



NAR  
Navy



RBR  
Royal

XS-4XL	24 Pz	1 Pz
XS e 4XL nei colori		



## OC079

### Bromley chef pantalone

Tessuto esterno: 100% Cotone  
 190 gr/m<sup>2</sup>  
 Fabriccato in 100% cotone per un'eccellente resistenza alla trazione e al pilling  
 1 tasca sul fianco sicura  
 1 tasca posteriore  
 Apertura con cerniera nascosta  
 Vita elasticizzata regolabile con cordino per massimo comfort e vestibilità comoda  
 Design unisex per molteplici utilizzi



CKR  
Nero/Bianco Ottico



CHR  
Blu/Bianco

XXS-4XL	24 Pz	1 Pz
XXS nel colore		

Neutral®  
Certified Responsibility™

Tiger  
Cotton®

# BAMBINO

ABBIGLIAMENTO ADATTO AI PIÙ PICCOLI



BAMBINO

T-SHIRT



NEW

SOT30001



Tiger Organic maglia bambino  
girocollo manica corta

100% Cotone in conversione  
pettinato ring spun - fairtrade

155 gr/m<sup>2</sup>

Single jersey

cuciture laterali



03  
Black



01  
White



04  
Navy



21  
Sport Grey

XS-XXL	100 Pz	10 Pz
XS 92/98 - S 104/110 - M 116/122		
L 128/134 - XL 140/146 - XXL 152/158		



**Neutral**  
Certified Responsibility™



**NEW**

**SO11030**



**Organic Body bambino  
manica corta**

100% Cotone pettinato ring spun  
biologico - fairtrade  
220 gr/m<sup>2</sup>

Morbido tessuto a coste 1X1  
Bottone a pressione in metallo su  
entrambe le aperture delle spalle  
e delle gambe

La costina in elastan a doppio  
strato sulle aperture del collo  
e delle gambe assicura una  
vestibilità elastica e confortevole.  
Cuciture laterali



10(62cm)-11(68cm)-12(74cm)  
13(80cm)-14(86cm)-15(92cm) 200 Pz 10 Pz



**NEW**

**SO18002**



**Bavaglino Baby**

100% Cotone pettinato ring  
spun biologico - fairtrade  
220 gr/m<sup>2</sup>

Bavaglino in morbida maglia  
a coste 1X1

Rifinito con bottoni a  
pressione in metallo sul collo  
bordo in elastan a doppio  
strato per una vestibilità  
confortevole



UNICA 200 Pz 10 Pz

**SO30001**



**Organic Maglia bambino  
girocollo manica corta**

100% Cotone pettinato ring spun  
biologico fairtrade - 155 gr/m<sup>2</sup> - Collo con elastan  
Vestibilità leggermente aderente



XS-XXL 200 Pz 10 Pz

XS 92/98 - S 104/110 - M 116/122  
L 128/134 - XL 140/146 - XXL 152/158

BAMBINO

T-SHIRT

# BELLA + CANVAS®

LOS ANGELES



## B100B



**Baby Tutina neonato girocollo manica corta**

100% cotone ring spun 145 gr/m<sup>2</sup>

Cuciture piatte

Etichetta Tear-away asportabile manualmente con un semplice strappo



WH  
White



TR  
True Royal



PK  
Pink



NY  
Navy



YE  
Yellow

S-XL	72 Pz	12 Pz
------	-------	-------

S 3/6 mesi - M 6/12 mesi
L 12/18 mesi - XL 18/24 mesi

## B3001B



**Baby Maglia neonato girocollo manica corta**

100% cotone ring spun 145 gr/m<sup>2</sup>

Cuciture piatte

Etichetta Tear-away asportabile manualmente con un semplice strappo



WH  
White



TR  
True Royal



PK  
Pink



NY  
Navy



YE  
Yellow

S-XL	48 Pz	6 Pz
------	-------	------

S 3/6 mesi - M 6/12 mesi
L 12/18 mesi - XL 18/24 mesi

# BELLA+CANVAS®

LOS ANGELES



## B3001Y



Youth maglia junior girocollo  
manica corta

100% cotone ring spun 145 gr/m<sup>2</sup>  
Cuciture piatte - Unisex - Retail Fit



WH  
White



TR  
True Royal



BK  
Black



NY  
Navy



AS  
Asphalt

S-L	72 Pz	12 Pz
S 6/8 anni - M 10/12 anni - L 14/16 anni		



## B3001T



Toddler Maglia bambino  
girocollo manica corta

100% cotone ring spun  
145 gr/m<sup>2</sup>  
Cuciture laterali



WH  
White



TR  
True Royal



PK  
Pink



NY  
Navy



YE  
Yellow

2T-5T	72 Pz	12 Pz
2T (2 anni) - 3T (3 anni)		
4T (4 anni) - 5T (5 anni)		



## B3200T



Toddler maglia bambino  
bicolore manica 3/4

52% cotone ring spun  
48% poliestere - 130 gr/m<sup>2</sup>  
Cuciture laterali  
Manica raglan colore a contrasto



WHBK  
White Black



WHRD  
White Red



WHDN  
White Denim

2T-5T	72 Pz	12 Pz
2T (2 anni) - 3T (3 anni)		
4T (4 anni) - 5T (5 anni)		

BAMBINO

T-SHIRT



## MANICA CORTA

**IT065**



**Maglia bambino manica corta**

100% Cotone - 140 gr/m<sup>2</sup>  
Le varianti bicolore hanno il colore  
in contrasto al collo e bordo manica  
Possibili produzioni con colori  
a contrasto su richiesta



9999 Bianco Bianco  
99NY Bianco Blu Navy  
99RO Bianco Rosso

XS-XXL	36 Pz	12 Pz
XS 3/4 anni - S 5/6 anni - M 7/8 anni		
L 9/10 anni - XL 11/12 anni - XXL 13/14 anni		



## MANICA LUNGA

**IT066**



**Maglia bambino manica lunga**

100% cotone 140 gr/m<sup>2</sup>  
Modello con polsino alla manica  
Le varianti bicolore hanno il colore  
in contrasto al collo e polsino manica  
Possibili produzioni con colori  
a contrasto su richiesta



9999 Bianco Bianco  
99NY Bianco Blu Navy  
99RO Bianco Rosso

XS-XXL	36 Pz	12 Pz
XS 3/4 anni - S 5/6 anni - M 7/8 anni		
L 9/10 anni - XL 11/12 anni - XXL 13/14 anni		



# FIAMMATO



**IT067**



**Maglia Bambino fiammata  
 scollatura tonda manica corta  
 taglio vivo**

100% Cotone Pettinato Ring Spun  
 140 gr/m<sup>2</sup>  
 Cuciture laterali  
 Finitura taglio vivo su collo e manica  
 Filato slub per un effetto vintage  
 Etichetta asportabile manualmente



99  
 Bianco



RO  
 Rosso



VA  
 Verde Acido



CP  
 Copiativo



06  
 Antracite



98  
 Bianco Panna

XXS-XL	36 Pz	12 Pz
XXS 1/2 anni - XS 3/4 anni - S 5/6 anni - M 7/8 anni - L 9/10 anni - XL 11/12 anni		



IT6500T



IT6500TD



**IT6500TB**



**Maglia bambino Fashion Fit  
 girocollo Manica corta**

100% cotone  
 140 gr/m<sup>2</sup>  
 Collo senza ribattiture  
 Nuovo fit con cucitura spalla avanzata  
 e maggiore lunghezza manica  
 Parasudore in fettuccia di cotone  
 spinato colore a contrasto



99  
 Bianco



12  
 Nero



RO  
 Rosso



NY  
 Navy



RY  
 Royal

XXS-XL	36 Pz	12 Pz
XXS 1/2 anni - XS 3/4 anni - S 5/6 anni - M 7/8 anni - L 9/10 anni - XL 11/12 anni		



**IT068**



**Maglia Bambina fiammata  
 scollatura tonda manica corta  
 intera taglio vivo**

100% Cotone Pettinato Ring Spun  
 140 gr/m<sup>2</sup>  
 Finitura taglio vivo su collo e manica  
 Filato Slub per un effetto vintage  
 Etichetta asportabile manualmente



98  
 Bianco Panna



99  
 Bianco



FU  
 Fucsia



YP  
 Giallo Pastello



12  
 Nero

XS-XL	36 Pz	12 Pz
XS 3/4 anni - S 5/6 anni - M 7/8 anni - L 9/10 anni - XL 11/12 anni		



### GL64000B



Soft Style™ maglia bambino  
girocollo manica corta

100% cotone Deluxe 30/1  
Pettinato Ring Spun Soft  
140 gr/m<sup>2</sup> bianco - 150 gr/m<sup>2</sup> colorato  
Etichetta con tracciabilità del capo  
Girocollo in costina - Vestibilità classico moderna



Colori: Sport Grey: 10% poliestere

XS-XL	72 Pz	12 Pz
-------	-------	-------



NEW

### GL65000B



Soft Style™ Midweight maglia  
bambino girocollo manica corta

100% Cotone Ring Spun - 183 gr/m<sup>2</sup>  
Filato 24/1

Tessuto filato ritorto ad anello, morbido ad alta densità che offre una superficie di stampa ideale per DTG - Collo in costina senza cuciture - Bandina di rinforzo su collo e spalle per maggiore comfort e resistenza - Struttura tubolare (taglia XS con cuciture laterali), vestibilità Classico/Moderna  
Etichetta removibile - CPSIA Tracking Label Compliant



Colori: Sport Grey: 10% poliestere

XS-XL	72 Pz	12 Pz
-------	-------	-------



1-7 anni



**GILDAN®**



**GL5100P**

**Heavy Cotton Toddler maglia girocollo manica corta**

100% Cotone - Modello tubolare  
 170 gr/m<sup>2</sup> Bianco - 180 gr/m<sup>2</sup> Colorato  
 Cuciture laterali solo nella taglia 2T (1 anno)  
 Vestibilità classica  
 CPSIA etichetta conforme



Colori: Sport Grey:10% poliestere

2T-6T	72 Pz	12 Pz
2T (1 anno) - 3T (2 anni) - 4T (3 anni)		
5T (4/5 anni) - 6T (6/7 anni)		

Heavy Cotton



**GL5000B**

**Heavy Cotton maglia bambino girocollo manica corta**

100% Cotone - 170 gr/m<sup>2</sup> bianco - 180 gr/m<sup>2</sup> colorato  
 Etichetta con tracciabilità del capo  
 Vestibilità classica  
 Colore Ash 1% Poliestere - Sport Grey 10% Poliestere  
 Graphite Heather 50% Poliestere



XS-XL	72 Pz	12 Pz
-------	-------	-------



BAMBINO

T-SHIRT

# ICONIC

# ORIGINAL



## F61023



**Iconic 150T bambino  
maglia girocollo manica corta**

100% Cotone Pettinato Ring Spun  
145 gr/m<sup>2</sup> bianco - 150 gr/m<sup>2</sup> colorato  
Nuova etichetta removibile - Morbido al tatto  
Slim fashion fit - Girocollo con costina

Grigio Melange: 97% Cotone - 3% Poliestere  
Dark Heather Grey: 52% Cotone - 48% Poliestere

S-3XL	72 Pz	12 Pz
S3/4 anni - M5/6 anni - L7/8 anni XL 9/11 anni - XXL 12/13 anni - 3XL 14/15 anni		



32  
Blu Navy

SOLO  
BAMBINO



F61430



30  
Bianco



47  
Verde Prato



AZ  
Blu Notte



TM  
Verde Foresta



34  
Girasole



51  
Royal



GL  
Grafite Chiaro



XW  
Zinco



36  
Nero



57  
Fucsia



HD  
Grigio Melange Suro



NE  
Neomint



40  
Rosso



94  
Grigio Melange



44  
Arancio



YT  
Sky

SOLO  
BAMBINO



## F61025



**Iconic 150T bambina  
maglia girocollo manica corta**

100% Cotone Pettinato Ring Spun  
145 gr/m<sup>2</sup> bianco - 150 gr/m<sup>2</sup> colorato  
Morbido al tatto - Nuova etichetta removibile  
Taglio femminile con cuciture laterali sciancrate  
Girocollo con costina - Perfetta per fashion,  
vendita al dettaglio, tempo libero, turismo

94: 97% Cotone - 3% Poliestere  
HD: 52% Cotone - 48% Poliestere

S-3XL	72 Pz	12 Pz
S3/4 anni - M5/6 anni - L7/8 anni XL 9/11 anni - XXL 12/13 anni - 3XL 14/15 anni		



F61432



F61420



F61082



## F61019



**Original bambino  
maglia girocollo manica corta**  
100% Cotone - 135 gr/m<sup>2</sup> bianco  
145 gr/m<sup>2</sup> colorato



30  
Bianco



41  
Bordeaux



94  
Grigio Melange



32  
Blu Navy



44  
Arancio



AZ  
Blu Notte



34  
Girasole



47  
Verde Prato



BX  
Rosso Mattone



36  
Nero



51  
Royal



GL  
Grafite Chiaro



38  
Verde Bottiglia



57  
Fucsia



LM  
Lime



40  
Rosso



59  
Oлива



PE  
Porpora



K2  
Giallo



YT  
Sky



ZU  
Azzurro

Colore Grigio Melange: 3% Poliestere

S-XXL	72 Pz	12 Pz
S3/4 anni - M5/6 anni - L7/8 anni XL 9/11 anni - XXL 12/13 anni		



## F61005

Valuweight maglia bambina  
girocollo manica corta

100% Cotone  
160 gr/m<sup>2</sup> bianco - 165 gr/m<sup>2</sup> colorato  
Girocollo in Cotone/Lycra a costina  
Fettuccia sul collo dello stesso tessuto  
del corpo  
Vestibilità Bambina con cuciture laterali  
Colore Grigio Melange: 3% Poliestere



S-XXL	72 Pz	12 Pz
S 3/4 anni - M 5/6 anni - L 7/8 anni XL 9/11 anni - XXL 12/13 anni		



F61372



## F61007

Valuweight maglia bambino  
girocollo manica lunga

100% Cotone  
160 gr/m<sup>2</sup> bianco - 165 gr/m<sup>2</sup> colorato  
Collo in costina cotone/lycra - Manica dritta  
con polsino in cotone/lycra  
Colore Grigio Melange: 3% Poliestere



F61038

S-3XL	72 Pz	12 Pz
S3/4 anni - M5/6 anni - L7/8 anni XL 9/11 anni - XXL 12/13 anni - 3XL 14/15 anni		



F61036



## F61033

Valuweight maglia bambino  
girocollo manica corta

100% Cotone - 160 gr/m<sup>2</sup> bianco - 165 gr/m<sup>2</sup> colorato  
Girocollo in costina in cotone/lycra  
Colore Grigio Melange: 3% Poliestere

TAGLIE S - 3XL	30 Bianco	41 Bordeaux	60 Naturale	ZU Azzurro
	32 Blu Navy	44 Arancio	94 Grigio Melange	YT Sky
	34 Girasole	47 Verde Prato	AZ Blu Notte	K2 Giallo
	36 Nero	51 Royal	RX Retro Heather Green	VF Vintage Heather Navy
TAGLIE XXS-XXS	38 Verde Bottiglia	HD Grigio Melange Scuro	LM Lime	VH Vintage Heather Red
	R6 Retro Heather Royal	52 Rosa Pastello	PE Porpora	
	40 Rosso	57 Fucsia		
	30 Bianco	34 Girasole	51 Royal	52 Rosa Pastello
	YT Sky	32 Blu Navy	40 Rosso	

XXS-2XL 108/12 Pz	3XL 72/12 Pz
XXS 1/2 anni - XS 2/3 anni - S 3/4 anni M 5/6 anni - L 7/8 anni - XL 9/11 anni XXL 12/13 anni - 3XL 14/15 anni	
3XL 14/15 anni nei colori 🌈	



## RJ155B

Maglia Bambino  
girocollo manica corta

100% cotone Ring Spun  
140 gr/m<sup>2</sup> bianco - 145 gr/m<sup>2</sup> colorato  
Struttura tubolare - Nastrino di rinforzo sul collo  
Colletto in maglia a coste 1x1 con cucitura decorativa



XS-XXL	100 Pz	10 Pz
XS 1/2 anni - S 3/4 anni - M 5/6 anni		
L 7/8 anni - XL 9/10 anni - XXL 11/12 anni		



certified by Ecocert Granitille 210865



## RJ108B

Pure Organic bambino maglia  
girocollo manica corta

100% Cotone pettinato Ring Spun  
Organico  
160 gr/m<sup>2</sup> - Taglio attillato moderno  
Nastro di rinforzo da spalla a spalla  
Label free: piccola etichetta  
senza logo sul collo  
Colletto stretto con lycra<sup>®</sup>  
Cuciture laterali  
Superficie liscia per migliori risultati  
di stampa



S-3XL	36 Pz	3 Pz
S 3/4 anni - M 5/6 anni - L 7/8 anni		
XL 9/10 anni - XXL 11/12 anni		
3XL 13/14 anni		



## RJ165B

HD bambino  
maglia girocollo manica corta

65% Poliestere - 35% Cotone Pettinato  
Ring Spun  
155 gr/m<sup>2</sup> bianco - 160 gr/m<sup>2</sup> colorato  
Collo con costina e cucitura ad un ago  
Cuciture laterali  
Ideale per la vendita al dettaglio  
Fettuccia interna sulle spalle  
Adatta a sublimazione, serigrafia,  
stampa a trasferimento termico  
Etichetta adesiva al collo rimovibile



M-3XL	36 Pz	6 Pz
M 5/6 anni - L 7/8 anni - XL 9/10 anni		
XXL 11/12 anni - 3XL 13/14 anni		



RJ165M



RJ165F



## ST2200

Classic-T maglia bambino girocollo  
manica corta

100% Cotone Ring Spun

150 gr/m<sup>2</sup> bianco - 155 gr/m<sup>2</sup> colorato



Grey Heather: 15% viscosa

3XS-XL	96 Pz	12 Pz
3XS (1/2 anni) - 2XS (3/4 anni)		
XS (110/116-5/6) S (122/128-7/8)		
M (134/140-9/10) - L (146/152-11/12)		
XL (158/164-12/13)		
3XS-XXS nei colori 🌈		

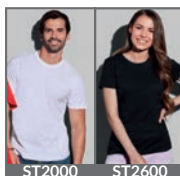

## ST2220

Classic-T Organic Maglia bambino

100% Cotone filato ad anelli certificato OCS  
145 gr/m<sup>2</sup>

Cotone biologico - Modello tubolare

Nastro di rinforzo da spalla a spalla

Etichetta della taglia e di manutenzione nel collo



XS-XL	48 Pz	12 Pz
XS (110/116-5/6) - S (122/128-7/8)		
M (134/140-9/10) - L (146/152-11/12)		
XL (158/164-12/13)		



CTU01T CTW02T



BAMBINO

T-SHIRT

## CTK300



Exact 150 kids maglia girocollo manica corta

100% Cotone Ring Spun - 145 gr/m<sup>2</sup>  
Collo in costina con elasthan



Colore Ash 1% viscosa - Sport Grey 15% viscosa

XXS-XL	100 Pz	10 Pz
XXS (1/2 anni) - XS (3/4 anni)		
S (5/6 anni) - M (7/8 anni) - L (9/11 anni)		
XL (12/14 anni)		
XXS (1/2 anni) nei colori 🟡		

## CTK350



Baseball kids maglia bicolore girocollo manica corta

100% Cotone Ring Spun  
185 gr/m<sup>2</sup>  
Collo in costina 1/1 con elasthan



Disponibile su richiesta modello Uomo CTU020

XS-XL	50 Pz	10 Pz
XS (3/4 anni) - S (5/6 anni)		
M (7/8 anni) - L (9/11 anni)		
XL (12/14 anni)		





## CPK486



**Safran Kids polo piqué manica corta**

100% Cotone pettinato Ring Spun  
180gr/m<sup>2</sup> - 2 bottoni in tinta



001 White    003 Navy    002 Black    004 Red    450 Royal Blue

## ST3200



**Polo piqué bambino manica corta**

100% Cotone Ring Spun  
165 gr/m<sup>2</sup> bianco - 170 gr/m<sup>2</sup> colorato  
Manica senza costina - 2 bottoni in tinta



WHI White    SRE Scarlet Red    GYH Grey Heather    BLO Black Opal    NAV Navy Blue    BRR Bright Royal

Colore Grey Heather 15% viscosa

XS-XL	48 Pz	6 Pz
XS (110/116 - 5/6 anni) - S (122/128 - 7/8 anni)		
M (134/140 - 9/10 anni) - L (146/152 - 11/12 anni)		
XL (158/164 - 12/13 anni)		

S-XL	50 Pz	10 Pz
S (5/6 anni) - M (7/8 anni)		
L (9/11 anni) - XL (12/14 anni)		



CPU409 CPW455



ST3000 - ST3100



NEW



W615

Polo bambino manica corta

100 % Cotone - 180 gr/m<sup>2</sup>

2 bottoni in tono

Bordo maniche in costina



NY  
Navy

WH  
White

3XS-XL

36 Pz

6 Pz

NEW



W616

Polo bambino manica lunga

100 % Cotone - 180 gr/m<sup>2</sup>

2 bottoni in tono

Polsini in costina



NY  
Navy

WH  
White

3XS-XL

36 Pz

6 Pz

MANICA CORTA  
IT015



Polo trim piqué bambino manica corta

MANICA LUNGA  
IT016



Polo trim piqué bambino manica lunga

100% Cotone - 180 gr/m<sup>2</sup>

2 balzine a rilievo sulla costina al collo e sulle maniche

Fettuccia di rinforzo a contrasto al collo

Dotato di utile etichetta in raso personalizzabile con nome



1899  
Blu/Bianco



9918  
Bianco/Blu



18  
Blu



99  
Bianco



1899  
Blu/Bianco



9918  
Bianco/Blu



18  
Blu



99  
Bianco

XS-XXL 24 Pz 6 Pz

XS (3/4 anni) - S (5/6 anni)

M (7/8 anni) - L (9/10 anni)

XL (11/12 anni) - XXL (13/14 anni)

XS-XXL 24 Pz 6 Pz

XS (3/4 anni) - S (5/6 anni)

M (7/8 anni) - L (9/10 anni)

XL (11/12 anni) - XXL (13/14 anni)

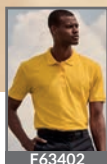

**F63417**

**Polo piqué bambino manica corta**

65% Poliestere - 35% Cotone  
170 gr/m<sup>2</sup> bianco - 180 gr/m<sup>2</sup> colorato  
2 bottoni in tinta - Lavabile a 60°



S-3XL	36 Pz	6 Pz
S (3/4 anni) - M (5/6 anni)		
L (7/8 anni) - XL (9/11 anni)		
XXL (12/13 anni) - 3XL (14/15 anni)		



**F63201**

**Polo piqué bambino manica lunga**

65% Poliestere - 35% Cotone  
170 gr/m<sup>2</sup> bianco - 180 gr/m<sup>2</sup> colorato  
Polsini in costina con elastane  
2 bottoni in tinta - Lavabile a 60°  
3XL 14/15 anni su richiesta per ordini a cartone



S-3XL	36 Pz	6 Pz
S (3/4 anni) - M (5/6 anni)		
L (7/8 anni) - XL (9/11 anni)		
XXL (12/13 anni) - 3XL (14/15 anni)		

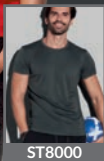

ST8000

## ST8170



**Sports-T bambino maglia girocollo manica corta**

100% ACTIVE-DRY® Poliestere; Interlock - 140 gr/m<sup>2</sup> - Tessuto a maglia stretta elastico, traspirante e superficie liscia - Tessuto morbido e leggermente lucido - Collo stretto dello stesso materiale - Nastro di rinforzo - etichetta taglia al collo - Etichetta di manutenzione asportabile nella cucitura laterale - Lavabile a 40°



WHI  
White



BLO  
Black Opal



CSR  
Crimson Red



HWB  
Hawaii Blue



SPK  
Sweet Pink



COR  
Cyber Orange



BLM  
Blue Midnight

S-XL	24 Pz	12 Pz
S (7/8 anni) - M (9/10 anni)		
L (11/12 anni) - XL (12/13 anni)		



ST8410

ST8570

## ST8570



**Active 140 Raglan Mesh bambino maglia girocollo manica corta**

100% Active - Dry® Poliestere - 140 gr/m<sup>2</sup>  
Cuciture laterali - Cuciture di finissaggio flatlock  
Rinforzo del colletto a contrasto (CBY) - Manica raglan  
Piccola etichetta delle taglie sul collo  
Etichetta di manutenzione nella cucitura laterale

Tessuto estendibile - Lavabile a 40°



WHI  
White



BLO  
Black Opal



CSR  
Crimson Red



MAB  
Marina Blue



KIB  
King Blue



KIW  
Kiwi



CBY  
Cyber Yellow

S-XL	24 Pz	6 Pz
S(122/128 - 7/8 anni) - M(134/140 - 9/10 anni)		
L (146/152 - 11/12 anni)		
XL (158/164 - 12/13 anni)		



**NEW**

## WPK142



**Firstee bambino maglia sport girocollo manica corta**

100% poliestere  
Leggera e traspirante. Doppia impuntura su maniche e orlo. Etichetta stampata per un maggiore comfort.



RD  
Red



RD  
Bright Red



AT  
Atoll



LI  
Lime



BK  
Black

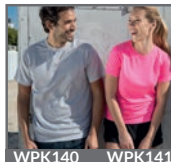

WPK140

WPK141

S-L	50 Pz	1 Pz
S (8 anni) - M (10 anni) - L (12 anni)		



**NEW**

## EM81



**Jacket sport in poliestere**  
 100% Poliestere  
 245 gr/m<sup>2</sup>  
 Soffice garzatura interna  
 Vestibilità slim fit  
 Abbinabile al pant EM83 per formare completo tuta



010 Blu      011 Nero      08 Azzurro

5XS-3XL      10 Pz      1 Pz



**NEW**

## EM83



**Pantalone sport in poliestere fondo con zip**  
 100% Poliestere  
 245 gr/m<sup>2</sup> - Soffice garzatura interna  
 Zip al fondo per indossarlo anche con le scarpe - Vestibilità slim fit  
 Abbinabile al jacket EM81 per formare completo tuta



010 Blu      011 Nero

5XS-3XL      10 Pz      1 Pz



**NEW**

## EM10B

**Teckna bambino maglia raglan in poliestere**

100% poliestere interlock piqué  
 120 gr/m<sup>2</sup>  
 Girocollo in tessuto  
 Manica con inserto inferiore per una migliore libertà di movimento



BLA Black      DNA Dark Navy      RED Red      YLF Yellow Fluo      RBL Royal Blue      WHI White



DKG Dark Kelly Green

3XS-XL      100 Pz      10 Pz



ORF Orange Fluo

## EM22



**Pantaloncino Sport DYNAMIC**

100% Poliestere - Multifilamenti  
 115 gr/m<sup>2</sup>  
 Elastico e cordoncino in vita

**Modello Basket EM23**



01 Bianco      04 Rosso      08 Azzurro      010 Blu



011 Nero      05 Bordeaux      06 Verde      02 Giallo

3XS-XS      30 Pz      3 Pz  
 3XS (5/6 anni) - XXS (7/8 anni)  
 XS (9/10 anni)

## Girocollo



## Cappuccio



### GL18000B



Heavy Blend™ felpa bambino girocollo

50% Cotone - 50% Poliestere  
 260 gr/m<sup>2</sup> Bianco - 270 gr/m<sup>2</sup> Colorato  
 Costina 1/1 Athletic con Spandex - Manica dritta  
 Etichetta con tracciabilità del capo



XS-XL	36 Pz	6 Pz
XS (3/4 anni) - S (5/6 anni)		
M (7/8 anni) - L (9/11 anni)		
XL (12/13 anni)		

### GL18500B



Heavy Blend™ Felpa bambino cappuccio

50% Cotone - 50% Poliestere  
 260 gr/m<sup>2</sup> Bianco 270 gr/m<sup>2</sup> Colorato  
 Costina 1/1 Athletic con Spandex  
 Etichetta con tracciabilità del capo

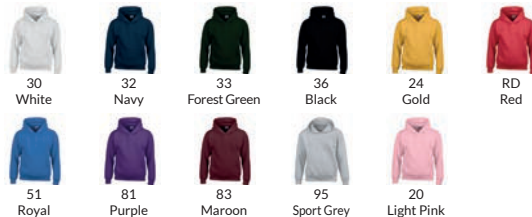

XS-XL	24 Pz	6 Pz
XS (3/4 anni) - S (5/6 anni)		
M (7/8 anni) - L (9/11 anni)		
XL (12/13 anni)		

VESTI  
MADE IN ITALY

**FELPE** adatte  
ad ogni esigenza



BAMBINO

FELPE

TESSUTO **FRENCH TERRY**  
**STRETCH**



IT0332



**Jacket Bambino in felpa**  
**Stretch French Terry**

Tasche a marsupio  
Manica Dritta - Cuciture laterali  
Parasudore colore in contrasto  
Dotato di utile etichetta in raso personalizzabile con il nome

XXS-XXL	24 Pz	6 Pz
XXS (1/2 anni) - XS (3/4 anni)		
S (5/6 anni) - M (7/8 anni) - L (9/10 anni)		
XL (11/12 anni) - XXL (13/14 anni)		



18  
Blu



75  
Cenere



18  
Blu



75  
Cenere

IT0330



**Pantalone Bambino in felpa**  
**Stretch French Terry**

Tasche Laterali  
Elastico e coulisse  
con cordoncino piatto  
Cintura con elastico riportato in vita

XXS-XXL	24 Pz	6 Pz
XXS (1/2 anni) - XS (3/4 anni)		
S (5/6 anni) - M (7/8 anni) - L (9/10 anni)		
XL (11/12 anni) - XXL (13/14 anni)		

Con l'aggiunta di elastane si ottiene il **Tessuto FRENCH TERRY STRETCH**. L'Elastane conferisce ai capi una vestibilità morbida che si adatta più facilmente a chi li indossa.



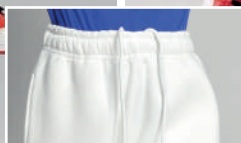

**E LPA**

**IT817T**

Mya felpa Soft con cappuccio  
Urban fit unisex



**PANTALONE**

**IT818T**

Nycy pantalone Urban fit in felpa  
soft unisex



**B RMD A**

**IT819TFT**

Joy bermuda Urban fit in felpa  
French Terry



**IT817TFT**

Sya felpa French Terry con  
cappuccio Urban fit unisex



**IT818TFT**

Tommy pantalone Urban fit in felpa  
French Terry unisex



**PER SPECIFICHE TECNICHE,  
COLORI E PREZZI  
PAG. 247 e 248**

**VESTI**  
MADE IN ITALY



## IT037

### Felpa french terry bambino cappuccio

70% Cotone - 30% Poliestere - 240 gr/m<sup>2</sup>  
Manica dritta - Tasca a marsupio  
Cuciture laterali  
Cordoncino del cappuccio  
separatamente inserito nella tasca  
Parasudore in contrasto Blu su colore  
Cenere e Cenere su colore Nero, Blu  
e Rosso - etichetta in raso  
personalizzabile con nome



12 Nero 18 Blu 28 Rosso Sport 75 Cenere 27 Royal Sport

XXS-XXL	24 Pz	6 Pz
XXS (1/2 anni) - XS (3/4 anni)		
S (5/6 anni) - M (7/8 anni) - L (9/10 anni)		
XL (11/12 anni) - XXL (13/14 anni)		



## IT075

### Felpa bambino cappuccio

70% Cotone - 30% Poliestere - 280 gr/m<sup>2</sup>  
Manica dritta - Cuciture laterali - Tasca  
a marsupio - Cordoncino del cappuccio  
inserito nella tasca  
Parasudore in contrasto Cenere  
su colore Nero, Blu e Royal Sport e  
contrasto Blu su colore Cenere  
etichetta in raso personalizzabile  
con nome



12 Nero 18 Blu 27 Royal Sport 75 Cenere 28 Rosso Sport

XXS-XXL	24 Pz	6 Pz
XXS (1/2 anni) - XS (3/4 anni)		
S (5/6 anni) - M (7/8 anni) - L (9/10 anni)		
XL (11/12 anni) - XXL (13/14 anni)		



## IT034

### Felpa french terry bambino cappuccio zip lunga

70% Cotone - 30% Poliestere - 240 gr/m<sup>2</sup>  
Tasche a marsupio - Cuciture laterali  
Manica a giro - Polsi e fondo in costina  
Cordoncino del cappuccio separatamente  
inserito nella tasca  
Parasudore in contrasto Blu su colore  
Cenere e Cenere su colore Nero,  
Blu e Rosso Sport  
etichetta in raso personalizzabile  
con nome



12 Nero 18 Blu 27 Royal Sport 28 Rosso Sport 75 Cenere 48 Bordeaux Sport

XXS-XXL	24 Pz	6 Pz
XXS (1/2 anni) - XS (3/4 anni) - S (5/6 anni)		
M (7/8 anni) - L (9/10 anni)		
XL (11/12 anni) - XXL (13/14 anni)		



## IT044

### Felpa bambino cappuccio zip lunga

70% Cotone - 30% Poliestere  
280 gr/m<sup>2</sup>  
Manica dritta - Cuciture laterali  
Tasche a marsupio  
Bordino di rinforzo al collo in colore a  
contrasto - Cordoncino del cappuccio  
separatamente inserito nella tasca  
Parasudore in contrasto Blu su colore  
Cenere e Cenere su colore Blu e Nero  
etichetta in raso personalizzabile  
con nome



12 Nero 18 Blu 27 Royal Sport 28 Rosso Sport 75 Cenere 48 Bordeaux Sport

XXS-XXL	24 Pz	6 Pz
XXS (1/2 anni) - XS (3/4 anni) - S (5/6 anni)		
M (7/8 anni) - L (9/10 anni)		
XL (11/12 anni) - XXL (13/14 anni)		

## Jacket bambino in felpa zip lunga



**IT032**

Felpa FrenchTerry 240 gr/m<sup>2</sup>



**IT040**

Felpa Classica 280 gr/m<sup>2</sup>

70% Cotone - 30% Poliestere  
Tasche a marsupio - Manica dritta  
Cuciture laterali - Dotato di etichetta in raso personalizzabile con nome  
**IT032:**Parasudore in contrasto blu su cenere, cenere su nero e rosso su blu  
**IT040:** parasudore tono su tono



83  
Fucsia



28  
Rosso Sport



18  
Blu



12  
Nero



75  
Cenere



27  
Royal Sport



48  
Bordeaux Sport

XXS-XXL	24 Pz	6 Pz
XXS (1/2 anni) - XS (3/4 anni) - S (5/6 anni)		
M (7/8 anni) - L (9/10 anni)		
XL (11/12 anni) - XXL (13/14 anni)		

**IT030**



In felpa french terry  
fondo con costina 240 gr/m<sup>2</sup>

## Pantaloni bambino in felpa

70% Cotone - 30% Poliestere  
2 tasche davanti - Elastico in vita - Fondo con costina in tinta  
Dotato di etichetta in raso personalizzabile con nome



18  
Blu



48  
Bordeaux Sport



27  
Royal Sport



28  
Rosso Sport



83  
Fucsia



12  
Nero



75  
Cenere

**IT042**



In felpa classica  
fondo con costina 280 gr/m<sup>2</sup>

XXS-XXL	24 Pz	6 Pz
XXS (1/2 anni) - XS (3/4 anni) - S (5/6 anni)		
M (7/8 anni) - L (9/10 anni)		
XL (11/12 anni) - XXL (13/14 anni)		

## Felpa bambino Girocollo

**IT035**



Felpa FrenchTerry 240 gr/m<sup>2</sup>

**IT046**



Felpa Classico 280 gr/m<sup>2</sup>

70% Cotone 30% Poliestere

Cuciture laterali - Manica dritta

Taglia 3/4 anni girocollo con 2 bottoni  
per facilitare la vestibilità del capo

Dotato di etichetta personalizzabile con nome

IT035:Parasudore tono su tono

IT046: parasudore in contrasto cenere su blu  
e blu su cenere



12 Nero 18 Blu 28 Rosso Sport 75 Cenere 27 Royal Sport

XXS-XXL	24 Pz	6 Pz
XXS (1/2 anni) - XS (3/4 anni)		
S (5/6 anni) - M (7/8 anni) - L (9/10 anni)		
XL (11/12 anni) - XXL (13/14 anni)		

## BERMUDA bambino

**IT031**



Bermuda bambino in felpa  
french terry

70% Cotone - 30% Poliestere - 240 gr/m<sup>2</sup>

2 tasche davanti - Elastico in vita - Fondo con orlo

Dotato di etichetta in raso personalizzabile  
con nome



12 Nero 18 Blu 28 Rosso Sport 75 Cenere 48 Bordeaux Sport 27 Royal Sport

XXS-XXL	24 Pz	6 Pz
XXS (1/2 anni) - XS (3/4 anni) - S (5/6 anni)		
M (7/8 anni) - L (9/10 anni)		
XL (11/12 anni) - XXL (13/14 anni)		



## IT052



Jacket bambino in felpa french terry - 100% Cotone

100% Cotone - 240 gr/m<sup>2</sup>  
Tasche a marsupio - Manica dritta  
Cuciture laterali  
Parasudore tono su tono  
Polsi e fondo in costina in tinta  
Dotato di etichetta in raso personalizzabile con nome



18  
Blu

XS-XXL	24 Pz	6 Pz
XS (3/4 anni) - S (5/6 anni)		
M (7/8 anni) - L (9/10 anni)		
XL (11/12 anni) - XXL (13/14 anni)		

## IT050



Pantalone bambino felpa french terry - 100% Cotone

100% Cotone  
240 gr/m<sup>2</sup>  
2 tasche davanti  
Elastico in vita  
Fondo con costina in tinta  
Dotato di etichetta in raso personalizzabile con nome



18  
Blu

XS-XXL	24 Pz	6 Pz
XS (3/4 anni) - S (5/6 anni)		
M (7/8 anni) - L (9/10 anni)		
XL (11/12 anni) - XXL (13/14 anni)		

100% Cotone



## IT045



Jacket Bomber Bambino bicolore in felpa

70% Cotone - 30% Poliestere  
300 gr/m<sup>2</sup>  
Tessuto invisibile 3 fili - Tasche a filetto  
Bottoni a pressione nichel free  
Righe a contrasto tono su tono sulla costina  
Dotato di etichetta in raso personalizzabile con nome



1836  
Blu Grigio  
Chiaro



2799  
Royal  
Bianco



7599  
Cenero  
Bianco



4875  
Bordeaux Sport  
Cenero

S-XL	24 Pz	6 Pz
S (5/6 anni) - M (7/8 anni) - L (9/10 anni)		
XL (11/12 anni)		



## IT033

### Gonna College Bambina con Pantaloncino

Tessuto French Terry  
95% Cotone - 5% Elastane  
250 gr/m<sup>2</sup>  
Pantaloncino interno  
jersey elasticizzato  
90% Cotone - 10%  
Elastane 185 gr/m<sup>2</sup>



XS-XL	24 Pz	6 Pz
XS (3/4 anni) - S (5/6 anni)		
M (7/8 anni) - L (9/10 anni)		
XL (11/12 anni)		



## IT063N

### Leggings bambina

90% Cotone - 10%  
Elastan  
185 gr/m<sup>2</sup>  
Fascia alta in vita



XS-XXL	36 Pz	12 Pz
XS/S (5/7 anni) - M/L (8/10 anni)		
XL/XXL (11/13 anni)		



## IT070

### Toby pantalone bambino urban fit in jersey

100% Cotone  
170 gr/m<sup>2</sup>  
Tasche laterali  
Elastico e coulisse in vita  
Fondo in costina



XXS-XXL	24 Pz	6 Pz
XXS (1/2 anni) - XS (3/4 anni) - S (5/6 anni)		
M (7/8 anni) - L (9/10 anni)		
XL (11/12 anni) - XXL (13/14 anni)		



## IT072

### Pony pantaloncino bambino in jersey

100% Cotone  
170 gr/m<sup>2</sup>  
Tasche laterali  
Elastico e coulisse in vita

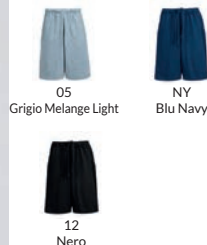

XXS-XXL	24 Pz	6 Pz
XXS (1/2 anni) - XS (3/4 anni) - S (5/6 anni)		
M (7/8 anni) - L (9/10 anni)		
XL (11/12 anni) - XXL (13/14 anni)		

# TESSUTO CLASSICO



**F62041**



Classic felpa bambino girocollo Set-In

80% Cotone - 20% Poliestere  
260 gr/m<sup>2</sup> bianco e grigio melange  
280 gr/m<sup>2</sup> colorato  
Collo, fascia in vita e polsini in cotone/Lycra®



**F62039**



Classic felpa bambino girocollo raglan

80% Cotone - 20% Poliestere  
280 gr/m<sup>2</sup>  
Manica raglan - Collo in costina in cotone/lycra®



32  
Navy



34  
Girsolare



36  
Nero



38  
Verde Bottiglia



40  
Rosso



51  
Royal



41  
Bordeaux



94  
Grigio Melange



AZ  
Blu Notte



VF  
Vintage Heather Navy



RX  
Retro Heather Green



R6  
Retro Heather Royal



VH  
Vintage Heather Red

Colori solo F62041



30  
Bianco



YT  
Sky

S-3XL	36 Pz	6 Pz
S (3/4 anni) - M (5/6 anni)		
L (7/8 anni) - XL (9/11 anni)		
XXL (12/13 anni) - 3XL (14/15 anni)		



F62202

Colore solo F62039



PE  
Porpora

S-3XL	36 Pz	6 Pz
S (3/4 anni) - M (5/6 anni)		
L (7/8 anni) - XL (9/11 anni)		
XXL (12/13 anni) - 3XL (14/15 anni)		
3XL (14/15 anni) nei colori ☺		



F62216



F62140



F62208



F62038

BAMBINO

FELPE



**F62009**



**Felpa leggera bambino french terry cappuccio**

80% Cotone - 20% Poliestere - 240 gr/m<sup>2</sup>  
 Manica raglan - Tasca a marsupio  
 Tessuto non garzato french terry  
 Cappuccio doppio senza cordoncino  
 3XL 14/15 anni su richiesta per ordini a cartone



M-XXL	24 Pz	6 Pz
M (5/6 anni) - L (7/8 anni)		
XL (9/11 anni) - XXL (12/13 anni)		



**F62043**



**Classic felpa bambino cappuccio**

80% Cotone - 20% Poliestere - 280 gr/m<sup>2</sup>  
 Cappuccio doppio senza cordoncino  
 Tasca a marsupio



M-3XL	24 Pz	6 Pz
M (5/6 anni) - L (7/8 anni) - XL (9/11 anni)		
XXL (12/13 anni) - 3XL (14/15 anni)		







## F62045

Classic felpa bambino cappuccio zip lunga

80% Cotone - 20% Poliestere

280 gr/m<sup>2</sup>

Cappuccio doppio senza cordocino

Tasche a marsupio

3XL 14/15 anni: su richiesta per ordini a cartone



36 Nero 40 Rosso 51 Royal 57 Fucsia AZ Blu Notte



94 Grigio Melange ZU Azzurro 38 Verde Bottiglia 41 Bordeaux

M-XXL	24 Pz	6 Pz
M (5/6 anni) - L (7/8 anni)		
XL (9/11 anni) - XXL (12/13 anni)		



F62062 F62118



## PANTALONE

### F64051



Classic pantalone felpato bambino

80% Cotone - 20% Poliestere

280 gr/m<sup>2</sup>

Tasche laterali

Coulisse ed elastico in vita

Elastico alla caviglia

3XL 14/15 anni: su richiesta per ordini a cartone



36 Nero 94 Grigio Melange AZ Blu Notte



F64026



## PANTALONE

### F64025



Premium pantalone felpato bambino

70% Cotone - 30% Poliestere

260 gr/m<sup>2</sup> Grigio Melange

280 gr/m<sup>2</sup> Colorato

Tasche laterali - Elastico alla caviglia  
Elastico in vita con cordino



36 Nero 94 Grigio Melange AZ Blu Notte

M-3XL	36 Pz	6 Pz
M (5/6 anni) - L (7/8 anni) - XL (9/11 anni)		
XXL (12/13 anni) - 3XL (14/15 anni)		

M-XXL	36 Pz	6 Pz
M (5/6 anni) - L (7/8 anni)		
XL (9/11 anni) - XXL (12/13 anni)		



# TESSUTO CLASSICO

## Girocollo



**Pantalone**



### RJ750B

#### Pantalone felpato bambino

50% Cotone pettinato Ring Spun  
50% Poliestere - 295 gr/m<sup>2</sup>  
Tasche laterali - Elastico in vita e alla caviglia



36 Black FN French Navy BH Bright Royal 38 Bottle Green 41 Burgundy

<b>S-XXL</b>	<b>36 Pz</b>	<b>6 Pz</b>
S (3/4 anni) - M (5/6 anni)		
L (7/8 anni) - XL (9/10 anni)		
XXL (11/12 anni)		

### RJ762B



#### Felpa bambino girocollo

50% Cotone pettinato Ring Spun  
50% Poliestere  
295 gr/m<sup>2</sup>  
Manica raglan



FN French Navy LX Light Oxford SC Sky 81 Purple

<b>XS-XXL</b>	<b>36 Pz</b>	<b>6 Pz</b>
XS (1/2 anni) - S (3/4 anni)		
M (5/6 anni) - L (7/8 anni)		
XL (9/10 anni) - XXL (11/12 anni)		



RJ762M



# TESSUTO CLASSICO

### CWK681



#### Hooded Kids felpa cappuccio

80% Cotone pettinato - 20% Poliestere - 280 gr/m<sup>2</sup>  
Cappuccio doppio - Tasca a marsupio  
Cuciture laterali  
Polsino ed orlo inferiore a coste 1x1 con elastan  
PST/Perfect Sweat Technology:  
Tessuto di altissima qualità per una elevata  
facilità di stampa, comfort e resistenza



001 White 002 Black 003 Navy 004 Red 450 Royal Blue

<b>XS-XL</b>	<b>20 Pz</b>	<b>5 Pz</b>
XS (3/4 anni) - S (5/6 anni)		
M (7/8 anni) - L (9/11 anni)		
XL (12/14 anni)		



CWU620



RJ265M

RJ265F



RJ266M



RJ266F

## RJ271B



**Authentic felpa bambino girocollo**

80% Cotone Pettinato Ring Spun  
20% Poliestere - 280 gr/m<sup>2</sup>  
Strato esterno in cotone 100%  
Manica raglan  
Giromaniche, polsini e bordo con cuciture coperte  
Costina 1x1 con elastan sull'orlo e sui polsini



BH  
Bright Royal

CR  
Classic Red

FN  
French Navy

## RJ265B



**Authentic felpa bambino cappuccio**

80% Cotone Pettinato Ring Spun  
20% Poliestere - 280 gr/m<sup>2</sup>  
Taglio più dritto per un look moderno  
Strato esterno in cotone 100%  
Giromaniche, polsini e bordo con cuciture coperte - Cappuccio a doppio strato



36  
Black

38  
Bottle Green

41  
Burgundy

## RJ266B



**Authentic felpa bambino cappuccio zip lunga**

80% Cotone Pettinato Ring Spun - 20% Poliestere  
280 gr/m<sup>2</sup> - Cappuccio a doppio strato  
Costina 1x1 con elastane sull'orlo e sui polsini,  
Zip intera in metallo ykk (argento antico) e coperta



36  
Black

38  
Bottle Green

41  
Burgundy

BH  
Bright Royal

CR  
Classic Red

FN  
French Navy

S-3XL	24 Pz	3 Pz
S (3/4 anni) - M (5/6 anni)		
L (7/8 anni) - XL (9/10 anni)		
XXL (11/12 anni) - 3XL (13/14 anni)		

S-3XL	24 Pz	3 Pz
S (3/4 anni) - M (5/6 anni)		
L (7/8 anni) - XL (9/10 anni)		
XXL (11/12 anni) - 3XL (13/14 anni)		

S-3XL	24 Pz	3 Pz
S (3/4 anni) - M (5/6 anni)		
L (7/8 anni) - XL (9/10 anni)		
XXL (11/12 anni) - 3XL (13/14 anni)		



**SO13101**

**Felpa Cappuccio Bambino**

100% Cotone pettinato ring spun  
biologico fairtrade  
300 gr/m<sup>2</sup> - Polsini e cintura a costine -  
Maniche raglan

XS-L 50 Pz 5 Pz XL-XXL 30 Pz 5 Pz

XS 92/98 - S 104/110 - M 116/122

L 128/134 - XL 140/146 - XXL 152/158



01  
White



03  
Black



21  
Sport Grey



04  
Navy



05  
Red



67  
Green



98  
Yellow



**SO33001**

**Felpa Bambino girocollo**

100% Cotone pettinato ring spun  
biologico fairtrade - 300 gr/m<sup>2</sup>  
Maniche raglan  
Polsini e cintura a costine



03  
Black



21  
Sport Grey



04  
Navy



05  
Red



67  
Green



98  
Yellow

Colori Su  
Richiesta

XS-L 50 Pz 5 Pz XL-XXL 30 Pz 5 Pz

XS 92/98 - S 104/110 - M 116/122

L 128/134 - XL 140/146 - XXL 152/158



**SO13301**

**Felpa bambino cappuccio e zip**

100% Cotone pettinato ring spun biologico fairtrade - 300 gr/m<sup>2</sup> - Cappuccio a doppia  
fodera - Tasca a marsupio  
Polsini e cintura a costine - Cerniera YKK



05  
Red



67  
Green



98  
Yellow



03  
Black



21  
Sport Grey



04  
Navy

XS-L 50 Pz 5 Pz XL-XXL 30 Pz 5 Pz

XS 92/98 - S 104/110 - M 116/122

L 128/134 - XL 140/146 - XXL 152/158



★NEW

**SO73331K**



**Organic Tuta completa bambino in felpa**

100% Cotone pettinato ring spun biologico - fairtrade  
300 gr/m<sup>2</sup> - Tuta con cappuccio, tasca a marsupio e cerniera  
YKK a doppio cursore sul davanti. Dotato di cappuccio  
a doppia fodera, tasca con zip YKK sul lato e costina  
a doppio strato su maniche e gambe. Comoda qualità  
pesante con un morbido interno spazzolato.  
Cuciture laterali - **Disponibile anche in taglio ADULTO**



03  
Black



21  
Sport Grey



04  
Navy

S-XXL 20 Pz 5 Pz

S 104/110 - M 116/122

L 128/134 - XL 140/146 - XXL 152/158



**Neutral**<sup>®</sup>  
Certified Responsibility

★NEW

**SO34001**



**Organic Pantalone bambino in felpa**

100% Cotone pettinato ring spun biologico - fairtrade  
300 gr/m<sup>2</sup>  
Pantaloni della tuta sagomati con elastico in vita e  
stringhe piatte regolabili. Tasche laterali e una tasca  
posteriore e costina doppia nella parte inferiore delle  
gambe per garantire una vestibilità comoda e aderente.  
Oeko-tex



03  
Black



21  
Sport Grey



04  
Navy

XS-L 50 Pz 5 Pz XS-XXL 30 Pz 5 Pz

XS 92/98 - S 104/110 - M 116/122

L 128/134 - XL 140/146 - XXL 152/158

BAMBINO

FELPE



ECOSOSTENIBILE



IT910



IT911



BAMBINO

PULLOVER

**PULLOVER**  
**IT092**



Pullover bambino collo V  
100% cotone Rigenerato  
Finezza 12



2052  
Blu



55G  
Verde Intenso



078  
Bordeaux

S-XXL	24 Pz	6 Pz
S (5/6 anni) - M (7/8 anni)		
L (9/10 anni) - XL (11/12 anni)		
XXL (13/14 anni)		

**GILET**  
**IT094**



Pullover gilet bambino collo V  
100% cotone Rigenerato  
Finezza 12



2052  
Blu



078  
Bordeaux



55G  
Verde Intenso

S-XXL	24 Pz	6 Pz
S (5/6 anni) - M (7/8 anni)		
L (9/10 anni) - XL (11/12 anni)		
XXL (13/14 anni)		

**TRF515**



Brigade II pile bambino full zip

Pile Symmetry anti-pilling - 170 gr/m<sup>2</sup>  
Tessuto con tecnologia Layerlite  
Tessuto Easy-Care ad asciugatura rapida  
2 tasche inferiori



800  
Black



540  
Navy



42D  
Classic Red



520  
Royal Blue

3XS-L	20 Pz	1 Pz
3XS (2 anni) - XXS (3/4 anni)		
XS (5/6 anni) - S (7/8 anni)		
M (9/10 anni) - L (11/12 anni)		



## CJK950



Sirocco kids windbreaker

100% Nylon Taffetà®

Impermeabile - Cappuccio a scomparsa

Ripiegabile nella tasca tipo K-Way® e zip bidirezionale



XS-XL	50 Pz	10 Pz
XS (3/4 anni) - S (5/6 anni)		
M (7/8 anni) - L (9/11 anni)		
XL (12/14 anni)		



**Result®**



## R203Y - J



Giacca Ragazzo impermeabile interno Pile

Esterno: StormDri 2000 210T

con rivestimento in PU 100% poliestere

Interno: microfleece 100% poliestere 180 gr/m<sup>2</sup>

Zip lunga - Cuciture impermeabili

Polsini elastici antivento

Rivestimento in micropile

Tasche laterali con cerniera

Cappuccio impermeabile a scomparsa

Nastro riflettente sul bordo posteriore

Punto di accesso al bordo

per facilitare la personalizzazione



Colori a richiesta per ordini a cartoni

XS-XXL	20 Pz	5 Pz
XS (3/4 anni) - S (5/6 anni)		
M (7/8 anni) - L (9/10 anni)		
XL (11/12 anni) - XXL (13/14 anni)		



## CJK969

Hooded Softshell Jacket bambino 3 strati

Esterno Softshell: 94% Poliestere 6% Elastan

Intermedio membrana traspirante con microfori

Interno: micro pile antipilling sulla schiena

Fodera mesh sul davanti - Multitasche

Cappuccio stile passamontagna rimovibile

Traspirante fino a 1000 mvp

Impermeabile fino a 5000 mm



S-XXL	10 Pz	1 Pz
S (5/6 anni) - M (7/8 anni)		
L (9/10 anni) - XL (11/12 anni)		
XXL (13/14 anni)		



## TRW418



**Dover kids bomber foderato in pile**

195 gr/m<sup>2</sup> - Tessuto in Poliestere con membrana Hydrafort 5000 impermeabile - Foderato in pile Symmetry 210 gr/m<sup>2</sup> - Colletto foderato in pile  
Finiture di sicurezza catarifrangenti sul fronte e retro della giacca - Ingresso nascosto con zip nella fodera per l'accesso al ricamo e stampa



7Y6      081      90F      82G  
Classic Red/Navy      Navy/Navy      Royal Blue/Navy      Black/Ash

XXS-3XL	16 Pz	1 Pz
XXS (3/4 anni) - XS (5/6 anni) - S (7/8 anni)		
M (9/10 anni) - L (11/12 anni) - XL (13/14 anni)		
XXL (15 anni) - 3XL (16 anni)		



TRW297

**NEW**

## TRA882



**Ablaze bambino Softshell Bodywarmer**

100% poliestere  
Smanicato in softshel con interno felpato in pile  
Dettagli rifrangenti per migliorare la visibilità  
Tessuto in Softshell Ecosostenibile completamente stampabile  
2 Tasche inferiori con zip  
2 Strati



081      826      56E      QAH  
Navy/Navy      Black/Black      New Royal/Navy      Classic Red/Black

XXS-3XL	16 Pz	1 Pz
XXS (3/4 anni) - XS (5/6 anni) - S (7/8 anni)		
M (9/10 anni) - L (11/12 anni) - XL (13/14 anni)		
XXL (15 anni) - 3XL (16 anni)		



TRA844





**NEW**

## TRA732



### Ablaze bambino Softshell

100% poliestere - Giacca in Softshell 2 Strati con interno felpato in pile  
 Dettagli rifrangenti per migliorare la visibilità  
 Tessuto in Softshell Ecosostenibile completamente stampabile - 2 Tasche inferiori con zip



081  
Navy/Navy



5VV  
Navy/New Royal



56E  
New Royal/Navy



826  
Black/Black



48B  
Black/Classic Red



QAH  
Classic Red/Black

XXS-3XL	16 Pz	1 Pz
XXS (3/4 anni) - XS (5/6 anni) - S (7/8 anni)		
M (9/10 anni) - L (11/12 anni) - XL (13/14 anni)		
XXL (15 anni) - 3XL (16 anni)		



**NEW**

## TRA735



### Ablaze 3 Layer bambino Softshell con cappuccio

100% poliestere - Giacca in Softshell 3 Strati con membrana impermeabile antivento ed interno felpato in pile  
 Cappuccio integrato  
 Dettagli rifrangenti per migliorare la visibilità  
 Tessuto in Softshell Ecosostenibile completamente stampabile  
 2 Tasche inferiori con zip ed 1 al petto



5VV  
Navy/New Royal



48B  
Black/Classic Red

XXS-3XL	16 Pz	1 Pz
XXS (3/4 anni) - XS (5/6 anni) - S (7/8 anni)		
M (9/10 anni) - L (11/12 anni) - XL (13/14 anni)		
XXL (15 anni) - 3XL (16 anni)		





## K1140



**Gilet di sicurezza bambino ad Alta Visibilità**

100% Poliestere  
120 gr/m<sup>2</sup>  
2 fasce riflettenti larghe 5 cm intorno al corpo  
Misura regolabile grazie alla doppia chiusura con velcro  
Confezionato singolarmente in una pratica borsa in Polietilene

**CERTIFICAZIONI**

EN 1150  
Oeko-Tex® Standard 100



G Yellow O Orange

XXS-S	100 Pz	10 Pz
XXS (3/4 anni) - XS (5/6 anni) S (7/12 anni)		



## K1170



**Gilet bambino cappuccio ad Alta Visibilità**

100% Poliestere - 120 gr/m<sup>2</sup>  
Bordi orlati in Poliestere riflettente argentato 1 fascia riflettente  
larghe 5 cm intorno al corpo  
Misura regolabile grazie alla doppia chiusura con velcro  
Confezionato singolarmente in una pratica borsa in Polietilene

**CERTIFICAZIONI**

EN 1150  
Oeko-Tex® Standard 100



G Yellow O Orange

XS-S	100 Pz	10 Pz
XS (3/6 anni) - S (7/12 anni)		



## K1150



**Gilet Funzionale bambino ad Alta Visibilità**

100% Poliestere - 120 gr/m<sup>2</sup>  
Bordi orlati in Poliestere Nero su tutte le varianti colori - 2 fasce riflettenti larghe 5 cm intorno al corpo - Misura regolabile grazie alla doppia chiusura con velcro  
Confezionato singolarmente in una pratica borsa in Polietilene



W White V Violeto B Blue M Magenta LG Lime Green SB Sky Blue RB Royal GRU Green R Red

XS-S	100 Pz	10 Pz
XS (3/6 anni) - S (7/12 anni)		



## K1180



**Poncho di sicurezza bambino ad Alta Visibilità**

100% Poliestere - 120 gr/m<sup>2</sup>  
2 fasce riflettenti larghe 5 cm intorno al corpo  
Misura regolabile grazie alla chiusura con velcro posta sul lato  
Confezionato singolarmente in una pratica borsa in Polietilene

**CERTIFICAZIONI**

EN 1150  
Oeko-Tex® Standard 100



G Yellow

S-L	100 Pz	10 Pz
S (3/6 anni) - M (7/12 anni) L (Over 12 anni)		



**Cappelli**



## FF5003

### Bucket hat cotton twill

98% Cotone 2% Elastane

335 gr/m<sup>2</sup>

twill di cotone



BLK  
Black

GRY  
Grey

LIL  
Lilac



NVY  
Navy

RED  
Red

WHT  
White



KHA  
Khaki

UNICA 72 Pz 1 Pz

## FF6506

### Retro Trucker Cap tinta unita

47% Cotone - 28% poliestere - 25% nylon

5 pannelli

Visiera curva e rigida

Sottovisiera stesso colore

Pannelli laterali e retro in mesh

Chiusura a scatto in plastica abbinato

8 file di cuciture sulla visiera



BLK  
Black

NVY  
Navy

WHT  
White



CHA  
Charcoal

RED  
Red

KHA  
Khaki

UNICA 72 Pz 1 Pz

## FF6506T

### Retro Trucker cap bicolore

47% Cotone - 25% nylon - 28% poliestere

5 pannelli - Visiera curva e rigida

Sottovisiera stesso colore

Frontalino a contrasto

Pannelli laterali e retro in mesh

8 file di cuciture sulla visiera

Chiusura a scatto in plastica abbinato



BRNKA  
Brown/Khaki

BLKWHT  
Black/White

CHAWHT  
Charcoal/White



NVYWHT  
Navy/White

REDWHT  
Red/White

UNICA 72 Pz 1 Pz



## FF6606CF



**Retro Trucker Colored Front cap bicolore**

60% Cotone - 40% poliestere - 6 pannelli  
Visiera curva e rigida - Sottovisiera stesso colore  
Frontalino bianco - Pannelli laterali e retro in mesh  
Chiusura a scatto in plastica abbinato



UNICA 72 Pz 1 Pz



## FF6606



**Retro Trucker cap tinta unita**

47% Cotone - 25% poliestere - 28% nylon - 6 pannelli  
Visiera curva e rigida - Sottovisiera stesso colore - Pannelli laterali e retro in mesh - Chiusura a scatto in plastica abbinato



UNICA 72 Pz 1 Pz

## FF6606T

**Retro Trucker cap bicolore**

47% Cotone - 25% poliestere - 28% nylon - 6 pannelli  
Visiera curva e rigida  
Sottovisiera stesso colore  
Frontalino a contrasto  
Pannelli laterali e retro in mesh  
Chiusura a scatto in plastica abbinato



UNICA 72 Pz 1 Pz



## FF6089M

Premium Classic Snapback tinta unita

80% acrilico - 20% lana  
6 pannelli - Visiera piatta e rigida  
Miscela di lana Premium - Sottovisiera verde  
Chiusura a scatto in plastica abbinato  
Colore Bianco 100% acrilico



UNICA 72 Pz 1 Pz



## FF6089MT

Premium Classic Snapback bicolore

80% Acrilico - 20% Lana - 6 pannelli  
Visiera rigida - Sottovisiera verde  
Miscela di lana Premium  
Chiusura a scatto in plastica a contrasto  
Visiera, occhietti e bottone superiore  
in plastica a contrasto



UNICA 72 Pz 1 Pz



## FF1500KC

YP CLASSICS® Knit Beanie

100% Acrilico anallergico  
Tessuto a maglia classica



UNICA 180 Pz 1 Pz



## FF6006

### Classic Trucker cap

47% Cotone - 25% nylon - 28%  
poliestere  
5 pannelli

Visiera rigida e piatta  
Sottovisiera stesso colore  
Pannelli laterali e retro in mesh  
Chiusura a scatto in plastica abbinato



UNICA	72 Pz	1 Pz
-------	-------	------



## FOAM

## FF6005FF

### Foam Trucker Cap

60% Cotone - 40% poliestere  
5 pannelli - Visiera piatta  
Frontalino imbottito  
Pannelli laterali e retro in mesh  
Sottovisiera stesso colore  
Chiusura a scatto in plastica  
abbinato



UNICA	72 Pz	1 Pz
-------	-------	------

## FF6006W

### Classic Trucker Cap bicolore

47% Cotone - 28% nylon - 25% poliestere  
5 pannelli - Visiera piatta e rigida  
Sottovisiera stesso colore  
Frontalino bianco  
Pannelli laterali e retro in mesh  
8 file di cuciture sulla visiera  
Chiusura a scatto in plastica abbinato



UNICA	72 Pz	1 Pz
-------	-------	------



## FF7706

Curved classic snapback

60% cotone 40% poliestere  
6 pannelli

Visiera curva e rigida  
Sottovisiera dello stesso colore  
Chiusura a scatto in plastica  
abbinato



RED  
Red



WHT  
White



PNK  
Pink



NVY  
Navy



CHA  
Charcoal



BLK  
Black

UNICA 72 Pz 1 Pz



Retro cappello

## FF6277

Flexfit Wooly Combed



63% poliestere - 34% Cotone - 3% elastane  
6 pannelli - Visiera curva e rigida

Sottovisiera Silver - 8 file di cuciture sulla visiera  
Chiusura flexfit: con fascia elasticizzata flessibile  
su tutta la circonferenza del cappello



BLK  
Black



PNK  
Pink



SIL  
Silver



PGN  
Pepper Green



BRN  
Brown



RBR  
Rose Brown



CRY  
Curry



SPC  
Spruce



HWO  
Hawaiian Ocean



DGY  
Dark Grey



RED  
Red



STN  
Stone



BLKBLK  
Black/Black



GLD  
Gold



ROY  
Royal



DNY  
Dark Navy



CBL  
Carolina Blue



WHT  
White



FGN  
Fresh Green



MRN  
Maroon



ORA  
Orange



KHA  
Khaki



OLI  
Olive



SBL  
Slate Blue



PUR  
Purple

S/M - L/XL 72 Pz 1 Pz



## FF6277OC

Flexfit Organic Cotton cap

98% Cotone Organico - 2%  
elastane

6 pannelli  
Visiera curva e rigida  
Sottovisiera stesso colore  
Chiusura flexfit: con fascia  
elasticizzata flessibile su tutta la  
circonferenza del cappello



BLK  
Black



NVY  
Navy



WHT  
White

S/M - L/XL 150 Pz 25 Pz





## RC082X

Original Flat Peak cap bicolore

100% Acrilico - 300 gr/m<sup>2</sup>  
(100% Cotone la visiera)  
6 pannelli - Visiera rigida piatta  
Visiera, occhietti e bottone  
superiore a contrasto  
6 file di cuciture sulla visiera  
Chiusura a scatto in plastica a  
contrasto



BKRD Black/Red    BKLI Black/Lime



BKAZ Black/Azure    BKPU Black/Purple



HGBK Heather Grey/Black    WHBK White/Black

UNICA    150 Pz    25 Pz



## RC089X



Detroit Mesh Trucker's Cap

100% Poliestere imbottito - 42 gr/m<sup>2</sup>  
5 pannelli: 4 maglie e 1 tessuto - Chiusura a scatto in plastica  
abbinato Pannello frontale bianco con maglia e visiera a contrasto  
di colore Visiera in tessuto semi-curvato in PE riciclato



RBWH Royal/White    NYWH Navy/White    RDWH Red/White    BGWH Bottle/White    PUWH Purple/White    BKWH Black/White    PKWH Pink/White

UNICA    150 Pz    25 Pz



## RC083X

Original Flat Peak cap

100% Acrilico - 300 gr/m<sup>2</sup>  
(100% Cotone la visiera)  
6 pannelli - Visiera rigida piatta  
Occhietti e bottone superiore  
abbinati 6 file di cuciture sulla  
visiera Chiusura a scatto in  
plastica abbinato



EG Emerald Green    RD Red    BK Black



HG Heather Grey    WH White



SB Sapphire Blue    NY Navy

UNICA    150 Pz    25 Pz



## RC090X



New York Sparkle cap

100% Poliestere - Effetto luccicante su pannello frontale e visiera  
Parte inferiore della visiera 100% Cotone - Pannello frontale rigido  
54 gr/m<sup>2</sup> - 5 pannelli: 4 mesh e 1 tessuto - Chiusura regolabile in  
velcro



BK Black    GLD Gold    PK Pink    SIL Silver

UNICA    150 Pz    25 Pz



## RC085X

### Kansas Flex cap

98% Cotone - 2% Elastane - 260 gr/m<sup>2</sup>  
 6 pannelli frontali in cotone rinforzato  
 Visiera curva rigida  
 6 file di cuciture sulla visiera  
 Occhielli e bottone superiore abbinati  
 Chiusura con fascia elasticizzata  
 flessibile  
 su tutta la circonferenza del cappello



## RC025X

### Pro Style Heavy Brushed Cotton Cap

100% Cotone spazzolato pesante  
 350 gr/m<sup>2</sup>  
 6 pannelli - Occhielli cuciti  
 Supporto in cotone laminato  
 sui pannelli frontali  
 Visiera precurvata con 8 file di cuciture  
 Chiusura regolabile in tessuto  
 con fibbia in ottone anticato



## RC018J

### Low Profile Cotton Cap Junior

100% Twill di cotone - 190 gr/m<sup>2</sup>  
 6 pannelli  
 Basso profilo - Pannello frontale non supportato  
 Nessuna cucitura centrale  
 Occhielli cuciti  
 Visiera precurvata con 6 file di cuciture  
 Chiusura regolabile in tessuto  
 con fibbia in ottone anticato



S/M - L/XL 150 Pz 25 Pz

UNICA 150 Pz 25 Pz

UNICA 150 Pz 25 Pz



## RC054X

### Washed Fine Cotton Cap

100% cotone  
6 pannelli - Finitura mano pesca  
Pannelli frontali non supportati  
Occhielli cuciti  
Chiusura regolabile in tessuto  
con fibbia in metallo satinato



NYBE Navy/Beige    OLSTO Olive/Stone    BENY Beige/Navy

UNICA	150 Pz	25 Pz
-------	--------	-------



## RC035X

### High-Viz cap

In PVC Fluorescente rivestito in Nylon (4 oz) - Fodera in 100% cotone  
220 gr/m<sup>2</sup> - Occhielli sottili e bottone superiore abbinati 3M™ Scotchlite™  
Materiale riflettente sul bordo della visiera e nella chiusura posteriore

UNICA	150 Pz	25 Pz
-------	--------	-------



BK Black



NY Navy



394 Fluorescent Yellow



811 Fluorescent Orange



## W165

### Canapa Cap

100% Canapa - 5 Pannelli  
Fibra di canapa  
visiera precurvata  
chiusura in velcro

UNICA	200 Pz	50 Pz
-------	--------	-------



NY Navy



BK Black



GR Green



NT Natural



RD Red



## RC010X

### Heavy Cotton Drill Pro Style Cap

100% Cotone spazzolato pesante - 270 gr/m<sup>2</sup>  
6 pannelli - Low profile - Occhielli cuciti  
Chiusura regolabile in tessuto con fibbia in ottone anticato

UNICA	150 Pz	25 Pz
-------	--------	-------



CM Camouflage



NY Navy



WH White



BK Black



BR Royal

# Best CAP



## W180



### Best Cap

100% Cotone pesante spazzolato  
6 Pannelli  
Visiera precurvata  
Chiusura regolabile in velcro

UNICA	200 Pz	50 Pz
-------	--------	-------



# Start CAP



## W130



### Start Cap

80% poliestere 20% cotone  
6 pannelli  
Chiusura regolabile in velcro  
Visiera precurvata



UNICA	200 Pz	50 Pz
-------	--------	-------

# Board CAP



## W223



### Board Cap

100% cotone pesante pettinato  
6 pannelli  
Visiera rigida precurvata con piping a rilievo  
Chiusura con fibbia regolabile in metallo

UNICA	200 Pz	50 Pz
-------	--------	-------





## Baseball CAP



**W150**

Baseball Cap

100% Cotone  
5 pannelli -Visiera  
precurvata  
Chiusura regolabile in velcro



UNICA	200 Pz	50 Pz
-------	--------	-------



## Cotone Organico



**W164**

Organic Baseball Cap  
5 pannelli

100% Cotone Organico  
5 pannelli -Visiera precurvata  
Chiusura regolabile in velcro



NT  
Natural

UNICA	200 Pz	50 Pz
-------	--------	-------

## Baby CAP



**W120**

Baby Cap

100% Cotone - 5 Pannelli  
Visiera precurvata  
Chiusura regolabile in velcro  
Età: 5/10 anni



UNICA	200 Pz	50 Pz
-------	--------	-------





## W182

Heavy Cap

100% Cotone pesante  
5 Pannelli - Visiera precurvata  
Chiusura regolabile in velcro



UNICA	200 Pz	50 Pz
-------	--------	-------

# Heavy CAP



BK  
Black



NY  
Navy



WH  
White



## W162

Cappellino Golf 5 pannelli in RPET

Poliestere RPET  
Ecologico, realizzato dal riciclo delle bottiglie in  
PET (RPET)  
Visiera rigida precurvata - Chiusura in velcro



UNICA	200 Pz	50 Pz
-------	--------	-------

**RPET**



WH  
White



NY  
Navy



BK  
Black



RD  
Red



## W163

Cappellino Golf  
5 pannelli bicolore

100% Poliestere  
Visiera rigida precurvata  
Chiusura regolabile in velcro



UNICA	200 Pz	50 Pz
-------	--------	-------

# Golf CAP



WHOR  
White/Orange



WHYE  
White/Yellow



WHRD  
White/Red



WHRB  
White/Royal



WHBK  
White/Black



WHNY  
White/Navy



WHLE  
White/Lime



## W179

Baseball Fluo Cap

100% Poliestere  
5 Pannelli  
Visiera precurvata con piping a rilievo  
Chiusura regolabile in velcro



UNICA	200 Pz	50 Pz
-------	--------	-------

# Baseball Fluo CAP



GR  
Green Fluo



FU  
Fuchsia Fluo



YE  
Yellow Fluo



OR  
Orange Fluo



3 Cime®



NT  
Natural/Blue



NY  
Navy/Natural



BK  
Black/Natural



RD  
Red/Natural



FG  
Forest Green/  
Natural



**W153**

**Style Cap**

80% Poliestere - 20% Cotone  
5 Pannelli - Visiera precurvata  
con bordo a contrasto  
Chiusura regolabile  
con fibbia in metallo

UNICA 200 Pz 50 Pz

**Style CAP**



RD  
Red/Navy



AC  
Anthracite/Orange



NY  
Navy/White



RB  
Royal/White



BE  
Beige/Navy



FG  
Forest Green/  
White

**W151**

**Top Cap**

100% Cotone  
5 Pannelli  
Visiera precurvata  
con profilo a contrasto  
Chiusura regolabile in velcro

UNICA 200 Pz 50 Pz



**Top CAP**



RB  
Royal White Red



YE  
Yellow Navy White



OR  
Orange Navy White



RD  
Red Beige White



NY  
Navy Beige White



BE  
Beige Navy Beige

**W154**

**Energy Cap**

100% Cotone - 5 Pannelli  
Sottovisiera colore a contrasto  
Visiera precurvata con piping a  
rilievo  
Chiusura regolabile in velcro  
con bordatura colore a contrasto

UNICA 200 Pz 50 Pz



**Energy CAP**



**WPBM910**

**Contrast cap 5 pannelli**

100% Cotone  
Chiusura regolabile in metallo  
Pannello centrale rinforzato per  
facilitare la personalizzazione  
Visiera con Profilo colore in  
contrasto

UNICA 180 Pz 30 Pz



BKBK  
Black/Black



BKGD  
Black/Gold



BKOR  
Black/Orange



BKGR  
Black/Green



BKRB  
Black/Royal



BKRD  
Black/Red



BKSI  
Black/Silver



BKWH  
Black/White

**Contrast CAP**

**W175****Camou Cap**

100% Cotone  
5 Pannelli  
Visiera precurvata  
Chiusura regolabile in velcro

**Camou CAP**

UNICA	200 Pz	50 Pz
-------	--------	-------



MM  
Mimetic

3 Cime®

**W158****I - Cap**

100% Cotone - 5 Pannelli  
Visiera precurvata  
Inserto tricolore sulla visiera  
Chiusura regolabile in velcro

**I - CAP**

UNICA	200 Pz	50 Pz
-------	--------	-------



WH  
White



GR  
Green



BK  
Black



RD  
Red



RB  
Royal

**W157****Stile Italia Cap**

100% Cotone - 5 pannelli  
Visiera precurvata  
Chiusura regolabile in velcro  
Tricolore stampato su bordo visiera

**Stile Italia CAP**

UNICA	200 Pz	50 Pz
-------	--------	-------



WH  
White



NY  
Navy



RB  
Royal

**W177****Flag Cap**

65% Poliestere 35% Cotone  
5 Pannelli  
Bandierina tricolore in tessuto lato sinistro  
Visiera precurvata con piping a rilievo  
Chiusura regolabile in velcro  
Sottovisiera colore a contrasto

**Flag CAP**

UNICA	200 Pz	50 Pz
-------	--------	-------



WH  
White



BK  
Black



LE  
Lime



NY  
Navy



RB  
Royal





**W125**

**Mission Cap**

100% Cotone - 3 Pannelli  
Visiera precurvata con bordino  
in tono Bandina di rinforzo  
Chiusura regolabile in velcro



UNICA 200 Pz 50 Pz

**Mission CAP**



**W170**

**Golf Cap**

100% Cotone  
7 Pannelli  
Visiera precurvata  
Chiusura regolabile in velcro



UNICA 200 Pz 50 Pz

**Golf CAP**



**Visiera**

**W231**

**Visiera**

100% Cotone  
In cotone doppio strato  
Visiera rigida precurvata  
Regolabile con velcro



UNICA 200 Pz 50 Pz



**W235**

**Hat Fluo**

100% Poliestere  
Cappellino a falde



**NEW W235C**

**Bucket Hat  
Cappellino a falde**

100% Cotone  
Cappellino pesante a falde



UNICA 200 Pz 50 Pz

**COLORI W235**



**COLORI W235C**





## W241

**Zuccotto**  
in cotone e spandex

95% Cotone - 5% Spandex  
Cappello in Jersey  
con cuciture a contrasto



**Zuccotto**



UNICA	200 Pz	10 Pz
-------	--------	-------

## AW1616

**Kynenton Cap**

100% Poliestere - 6 Pannelli  
Tessuto tecnico traspirante  
Visiera precurvata  
Regolazione elastica



**Kynenton CAP**

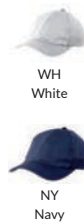

UNICA	200 Pz	50 Pz
-------	--------	-------

**SPORT CAPS**

**Result®**



## RC088X

**Impact Sport cap**

Peso piuma - 4 pannelli  
Pannelli laterali in mesh colorate  
Visiera precurvata in PU riciclato  
Tessuto sportivo anti-piega - Asciugatura veloce  
Chiusura regolabile in tessuto con clip in metallo  
Stile fantino a basso profilo



UNICA	150 Pz	25 Pz
-------	--------	-------



## WPK970

**Sport Cap**

100% Poliestere traspirante  
Chiusura con elastico e stopper  
Visiera precurvata con logo  
Penduck  
Inseriti mesh a contrasto



**Sport CAP**



UNICA	150 Pz	25 Pz
-------	--------	-------



## W225

### Fascia Multiuso

100% poliestere  
Morbido tessuto ideale per  
tutti i tipi di attività sportive  
formato cm. 50x26 - Misura unica



UNICA 250 Pz 50 Pz



## W226

### Bad Bandana

100% Cotone Twill  
Modello Sagomato  
Tinta Unita - Misura Unica



UNICA 300 Pz 50 Pz



VESTI  
MADE IN ITALY

## IT850

### Unisex Beanie Cap

95% Cotone - 5% Elastan - 250 gr/m<sup>2</sup>  
Tubolare in felpa estiva elasticizzata  
con cucitura laterale



UNICA 72 Pz 12 Pz



## W238

### Basic Bandana

100% Cotone Twill  
Tinta unita - Formato Aperto cm.  
59x59 cm



UNICA 300 Pz 25 Pz



## W237

### Fascia multiuso effetto Melange

100% Poliestere  
Fascia adattabile a diversi usi  
Morbida e leggera - Effetto melange  
Formato 50X24



UNICA 250 Pz 50 Pz



## W282

### Key Cap

100% Acrilico - Misura unica  
Tubolare Maglia doppia 60 gr  
Reversibile con interno color arancio



UNICA	100 Pz	10 Pz
-------	--------	-------



## W212

### Smart Cap in felpa

100% Acrilico - Tubolare - Monostrato 40 gr  
Misura unica



UNICA	200 Pz	10 Pz
-------	--------	-------



## W242

### Cappellino Zuccotto in acrilico con luce COB nel risvolto

Acrilico doppio strato - 4 Led  
COB con 3 diverse intensità di luce, batteria al litio ricaricabile da 200mAh tramite porta USB, potenza di carica 0,5W, voltaggio 5V, potenza nominale TW



BK  
Black



RD  
Red

UNICA	100 Pz	50 Pz
-------	--------	-------

PORTWEST



## OB029

Certificato CE



### Cappello luce LED ricaricabile USB

Materiali: 100% Acrilico Maglia  
LED può essere caricato tramite porta USB  
Funzione: Alto-Medio-Flash - Luminosità 150 Lumen - Distanza del fascio 10m (alto), 5m (medio) - Batteria USB ricaricabile inclusa - Durata 2/4 ore  
CERTIFICAZIONI: ROHS



UNICA	144 Pz	12 Pz
-------	--------	-------



## TRC320

### Cap Acrilico Thinsulate

Maglia 100% Acrilico con fodera - 3M Thinsulate  
Struttura tubolare



UNICA	96 Pz	1 Pz
-------	-------	------

REGATTA  
PROFESSIONAL

## W214



### Cup Cap

100% Acrilico  
Tubolare - Maglia doppia 60 gr.  
Misura unica



UNICA 200 Pz 10 Pz



## W236



### Zuccotto in Acrilico effetto Melange in felpa

100% Acrilico - 70 gr/m<sup>2</sup>  
In acrilico doppio strato  
Effetto melange



UNICA 100 Pz 10 Pz



## W210



### Skull Cap

100% Acrilico - Tubolare  
Maglia doppia 70 gr. - Misura unica



### Colori Fluo



UNICA 200 Pz 10 Pz



## RC031X

Softex® Beanie cap

100% Acrilico - Doppio spessore lavorato a maglia  
Stile oversize - Super soft - Dimensioni cm. 19,5 x 30

UNICA	150 Pz	25 Pz
-------	--------	-------



REGATA  
PROFESSIONAL



## TRC304

Passamontagna open face

100% Acrilico con maglia a costine



UNICA	96 Pz	1 Pz
-------	-------	------

800  
Black

540  
Navy



## R370X

Mariner Knitted Cap

Esterno: 100% Acrilico  
Fodera: 100% poliestere  
180 gr/m<sup>2</sup>  
Completamente foderato  
in pile di colore nero  
Estremamente caldo e  
a prova di vento  
per una sicura protezione  
dal freddo - Fashion Style



UNICA	150 Pz	25 Pz
-------	--------	-------



## R354X

Team Reversible Beanie cap

100% poliacrilico - Reversibile  
Maglia stretta a strisce da un lato  
e tinta unita dall' altro  
Estremamente caldo per una  
sicura protezione dal freddo  
Fashion Style e colorazioni  
moderne



UNICA	150 Pz	25 Pz
-------	--------	-------



## RC029J

Woolly  
Cappello sci bambino  
100% Acrilico morbido - 75 gr/m<sup>2</sup>  
Maglia pesante - Dimensione piena  
Doppio spessore - Lavabile

UNICA	150 Pz	25 Pz
-------	--------	-------



BK  
Black



BG  
Bottle



NY  
Navy



BR  
Royal



BU  
Burgundy



RD  
Red



## R369X

Fashion style  
HDi Quest Knitted cap  
100% Acrilico - Maglia robusta  
Pom pom presente nella parte superiore  
Orlo pieghevole

UNICA	150 Pz	25 Pz
-------	--------	-------



BR  
Royal



NY  
Navy



LI  
Lime



FN  
Fennel



BK  
Black



RS  
Raspberry



## RC028X

Beanie pom pom cap  
100% Acrilico morbido - 340 gr/m<sup>2</sup>  
Maglia pesante - Doppio spessore  
Orlo con piegatura alta - F.to 20x22 cm  
Pom pom presente nella parte superiore

UNICA	150 Pz	25 Pz
-------	--------	-------

Grey:  
50% Poliestere 50% Acrilico



BK  
Black



GY  
Grey



BG  
Bottle



NY  
Navy



BR  
Royal



PU  
Purple



FLYE  
Flo-Yellow



RD  
Red



FLOR  
Flo-Orange



## RC028J

Junior Beanie pom pom cap  
100% Acrilico morbido - 340 gr/m<sup>2</sup>  
Maglia pesante - Doppio spessore  
Orlo con piegatura alta - F.to 18,5x21 cm  
Pom pom presente nella parte superiore

UNICA	150 Pz	25 Pz
-------	--------	-------

Grey:  
50% Poliestere 50% Acrilico



BK  
Black



GY  
Grey



BG  
Bottle



NY  
Navy



BR  
Royal



PU  
Purple



FLYE  
Flo-Yellow



RD  
Red



FLOR  
Flo-Orange



## Pile Cap

**W295**

**Pile Cap**

100% Poliestere - Tubolare  
Tessuto Antipilling  
Etichetta nylon  
personalizzabile 5,5x3 c  
Misura unica



BK Black RD Red GY Grey



NY Navy RB Royal

UNICA 200 Pz 50 Pz



**W298**

**Canadian Cap**



Esterno Nylon Interno Pile  
4 Pannelli - Copriorecchie  
Visiera precurvata  
Regolazione ad elastico  
con stopper



NY Navy GY Grey



BK Black MM Mimetic

UNICA 144 Pz 24 Pz

**REGATTA PROFESSIONAL**



## Stopper Pile

**W280**

**Stopper Pile**

100% Poliestere - Tessuto  
antipilling - Multiuso: copricapo,  
sciapa, fascia - Regolazione ad  
elastico e stopper

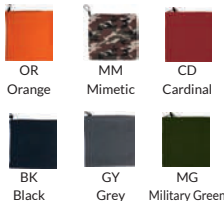

OR Orange MM Mimetic CD Cardinal

BK Black GY Grey MG Military Green

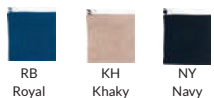

RB Royal KH Khaky NY Navy



WH White ORFL Arancio Fluo YEFL Giallo Fluo

UNICA 200 Pz 50 Pz

## CAP MICROPILE



**TRC147**

**Cap micropile Thinsulate**

100% Poliestere - Tessuto in micropile - Struttura  
tubolare - Thermal Balance Plus con imbottitura  
3M Thinsulate



800 Black 540 Navy

S/M-L/XL 96 Pz 1 Pz





## W270

### Sciarpa Pile

100% Poliestere - Tessuto antipilling  
Formato cm. 145x25  
Modello con frangia



UNICA 150 Pz 50 Pz



## WPK885

### Cheche sciarpa viscosa

100% Viscosa  
Formato cm. 180x50  
Misura unica



UNICA 100 Pz 1 Pz

THLO

## PERSONALIZZABILE



NEW

## THS1000

### Sciarpa Personalizzabile

90% Acrilico  
10% Elastane  
Sciarpa tubolare realizzata mediante tessitura jacquard, frangia laterale mono o bicolore, personalizzazione fronte e retro anche con due grafiche diverse fino ad un massimo di 7 colori  
Dimensione: cm 150x20

UNICA 72 Pz 12 Pz

Result®



## R146X

### Team Scarf sciarpa tifoso

Esterno: 100% Acrilico  
Morbida al tatto  
Nappe su ciascuna estremità  
F.to 151(nappine incluse)x19 cm



UNICA 100 Pz 25 Pz



**SCIARPA**  
**SO93010**

Organic Jersey Sciarpa

100% Cotone biologico fairtrade - 155 gr/m<sup>2</sup>  
Singolo strato jersey - Dimensioni 40x180



**CLASSIC**  
**SO93055**

Organic Classic Beanie

100% Cotone biologico fairtrade  
480 gr/m<sup>2</sup>  
Maglia a costine 1x1 elasticizzata  
Doppio strato - Dimensioni  
20x23  
Risvoltino inferiore piegato  
Etichette Fairtrade visibile



**KNIT**  
**SO93056**

Organic Knit Beanie con risvolto

100% Cotone biologico fairtrade - 480 gr/m<sup>2</sup>  
Maglia a costine 2x1 elasticizzata  
Risvoltino inferiore piegato - Doppio strato  
Etichette Fairtrade visibile - Dimensioni 20x23



UNICA 100 Pz 10 Pz

UNICA 250 Pz 50 Pz

UNICA 100 Pz 10 Pz



# ORGANIC

# Neutral<sup>®</sup>

Certified Responsibility™



**NEW**  
**BUCKET**  
**SO93060**

Bucket hat

100% Cotone biologico fairtrade intrecciato

Il cappello da pescatore in twill è l'accessorio perfetto per una giornata di sole



**BEANIE**  
**SO93050**

Organic Jersey Beanie

100% Cotone biologico fairtrade - 155 gr/m<sup>2</sup>

Singolo strato jersey - Dettaglio arrotolato ripiegato sull'orlo inferiore - Dimensioni 27x27



**NEW**  
**SO93090**

Twill cap Bio 5 pannelli

100% cotone biologico Fairtrade twill 210 gr/m<sup>2</sup>

Chiusura posteriore regolabile con fibbia in metallo e visiera leggermente precurvata. Realizzato in cotone biologico Fairtrade intrecciato



UNICA 150 Pz 10 Pz

UNICA 200 Pz 10 Pz

UNICA 150 Pz 10 Pz

CAPS



## TRG202



Guanti senza dita

100% Acrilico con maglia a costine

UNICA 96 Pz 1 Pz



800  
Black



540  
Navy

## TRG207



Guanti in maglia foderati Thinsulate

Maglia 100% Acrilico con fodera 3M Thinsulate

UNICA 96 Pz 1 Pz



800  
Black



540  
Navy



DARE 2B 



## W303

Guanti Pile

100% Poliestere  
Targhetta per la personalizzazione in nylon  
Dimensione cm.5x5,3  
Misura unica



UNICA 200 Pz 50 Pz



## TRDPG001

Guanto isolante waterproof

100% poliestere  
Tessuto elasticizzato impermeabile e traspirante. Tessuto Ared 20/20 - Finitura idrorepellente - Fodera in tessuto caldo - Pollice in nabuk sintetico - Palmo e pollice con presa testurizzata - Polso elasticizzato - Shockcord e ginocchiera per la regolazione del polso inferiore



800  
Black

S/M - L/XL 48 Pz 1 Pz



**NEW**  
**PESANTE**  
**SO90030**



Borsa in Twill manici multipli  
 100% Cotone biologico Fairtrade twill  
 210 gr/m<sup>2</sup>  
 Manici multipli - cuciture rinforzate  
 etichette con bandiera Neutral®  
 al lato. Altezza: 38cm Larghezza: 35cm  
 Manici: 25cm/60cm

**LEGGERA**  
**SOT90014**



Tiger Organic Cotton shopping bag  
 manico lungo  
 100% cotone in conversione  
 120 gr/m<sup>2</sup>  
 Canvas  
 Manici Lunghi  
 Certificazione: GOTS Cotton  
 in Conversion, Fairtrade, EU  
 Ecolabel, SA8000 e Oeko-tex  
 Prodotto con energia eolica

**NEW**  
**PESANTE**  
**SOT90003**



Tiger borsa di cotone in Twill  
 100% Cotone biologico  
 in conversione  
 210 gr/m<sup>2</sup>



00 Nature 03 Black 04 Navy



00 Nature 03 Black



01 White 03 Black

UNICA 100 Pz 10 Pz

UNICA 200 Pz 10 Pz

UNICA 100 Pz 10 Pz



## PESANTE SO90003



Organic Borsa Twill

100% Cotone biologico fairtrade - 210 gr/m<sup>2</sup>  
Tessuto pesante in twill - Soffietto inferiore 7 cm  
Impugnature lunghe - Etichette laterali  
Neutral e Fairtrade Dimensioni : 38x42  
Impugnature 66 cm



UNICA 100 Pz 10 Pz

## LEGGERA SO90014



Organic Borsa shopping  
manici lunghi

100% Cotone biologico fairtrade  
120 gr/m<sup>2</sup>  
Tessuto leggero in tela  
Impugnature lunghe 66 cm  
Etichette laterali Neutral e Fairtrade  
Dimensioni : 38x42



UNICA 200 Pz 10 Pz

## CONTRAST SO90002



Organic Borsa Twill  
manici contrast

100% Cotone biologico fairtrade  
210 gr/m<sup>2</sup>  
Tessuto pesante in twill  
Soffietto inferiore 7 cm  
Impugnature lunghe  
Etichette laterali Neutral e  
Fairtrade  
Dimensioni: 38x42  
Impugnature 66 cm



UNICA 100 Pz 10 Pz



100 g ammi

## W819

Borsa Shopping in Cotone

Cotone 100 gr.

Manici lunghi e piatti - Dimensioni: cm. 38x42



UNICA 200 Pz 10 Pz

140 g ammi



## W815

Borsa Shopping in Cotone

Cotone 140 gr

Manici lunghi e piatti

Dimensioni: cm 42x42



UNICA 200 Pz 10 Pz

250 g ammi  
con soffietto



## W816

Borsa Shopping in Cotone Canvas con Soffietto

Cotone 250 gr

Manici lunghi e piatti

Dimensioni: cm 38x42x8



UNICA 100 Pz 10 Pz

100 g ammi  
con soffietto



## W821

Borsa shopping in cotone con soffietto

Cotone 100 gr

Manici lunghi e piatti

Dimensioni: cm 38x42x8



UNICA 200 Pz 10 Pz



## W860

Borsa shopping in Cotone Organico

100% Cotone Organico  
140 gr/m<sup>2</sup>  
Manici lunghi, stirata  
F.to 38x42 cm



NT  
Natural

UNICA	200 Pz	10 Pz
-------	--------	-------



## W862

Borsa shopping in Cotone Organico con soffietto

100% Cotone Organico  
140 gr/m<sup>2</sup>  
Manici lunghi, stirata  
F.to 38x42x8 cm



NT  
Natural

UNICA	200 Pz	10 Pz
-------	--------	-------



## W863

Borsa shopping in Cotone Canvas Organico

100% Cotone Organico  
300 gr/m<sup>2</sup>  
Manici lunghi, stirata  
F.to 34x42x12 cm



NT  
Natural

UNICA	50 Pz	10 Pz
-------	-------	-------



## W866

Sacchetto in Cotone Organico

100% Cotone Organico  
150 gr/m<sup>2</sup>  
Chiusura a coulisse  
F.to 20x35 cm



NT  
Natural

UNICA	200 Pz	10 Pz
-------	--------	-------





## W817

Borsa shopping in polipropilene con soffietto  
Laminato con manici lunghi in PP  
PP laminato 120 gr/m<sup>2</sup>  
Dimensioni: cm. 39,5x35x14



UNICA 150 Pz 25 Pz



## W818

Borsa shopping in polipropilene con soffietto  
Laminato con manici corti in pp  
pp laminato 120 gr/m<sup>2</sup>  
Dimensioni: cm. 45x40x18



UNICA 150 Pz 25 Pz



## RPET



## W822

Borsa Shopping in RPET  
RPET - 120 gr/m<sup>2</sup>  
Materiale realizzato dal riciclo delle bottiglie in PET (RPET)  
Con manici lunghi  
F.to 45x35x12 cm



UNICA 100 Pz 12 Pz



## ALTA VISIB LITÀ



## K1190

Warnsac® Shopping Bag ad Alta Visibilità

100% Poliestere - 120 gr/m<sup>2</sup>  
2 strisce catarifrangenti da 2,5 cm su entrambi i lati  
Manici lunghi (72 cm)  
in tutte le varianti colori  
Personalizzabile con sublimazione



UNICA 250 Pz 25 Pz  
Manici lunghi (72 cm) in tutte le varianti colori





## IT955

**Sacca zaino in felpa French Terry**  
70% Cotone - 30% Poliestere  
240 gr/m<sup>2</sup>  
Dimensione cm. 39x43  
Cordoncini in colore naturale su tutti i colori  
Possibilità di cambio colore cordoncino (ITA03)



UNICA 72 Pz 12 Pz



## K1100

**Gymsac Sacca ad Alta Visibilità**  
100% Poliestere  
Sacca da Ginnastica ad Alta Visibilità City DayPack  
Strisce catarifrangenti sull'intera circonferenza  
Cordini laterali con due occhielli - F.to 35x40 cm



G  
Yellow

UNICA 200 Pz 25 Pz



## W834

**Sacca in Poliestere**  
Poliestere 210D  
Con lacci e rinforzi in metallo agli angoli  
F.to 34x43 cm

UNICA 250 Pz 50 Pz

## RPET



## W833

**Sacca in RPET**  
RPET 190T  
Tessuto realizzato dal riciclo delle bottiglie in PET (RPET)  
Con lacci e rinforzi in metallo agli angoli  
F.to 34x42 cm



UNICA 250 Pz 50 Pz





## W831

Sacca zaino in Nylon  
Con lacci e rinforzi  
in metallo agli angoli  
Materiale nylon 210T  
Dimensioni: cm. 43x34

UNICA 100 Pz 50 Pz



## W832

Sacca zaino in poliestere  
100% poliestere 210 T  
Adatta a sublimazione  
Dimensioni: cm. 40x34

UNICA 100 Pz 50 Pz



## Neutral.

Certified Responsibility™



## SACCA SO90020

Sacca in twill  
100% Cotone biologico fairtrade  
210 gr/m<sup>2</sup>  
Tessuto pesante in twill  
Coulisse rotonde e regolabili  
Etichette laterali Neutral e  
Fairtrade



UNICA 100 Pz 10 Pz



## TRACOLLA SO90025

Borsa Twill tracolla  
100% Cotone biologico fairtrade  
210 gr/m<sup>2</sup>  
Tessuto pesante in twill  
Soffietto inferiore 9 cm  
Tracolla lunga 108 cm  
Etichette laterali Neutral e  
Fairtrade  
Dimensioni : 33x38



UNICA 100 Pz 10 Pz



## W828

### Marsupio multitasche

Poliestere 600D - F.to 34x11x14 cm  
Taschino frontale, laterale - tasca porta cellulare  
Chiusure zip - Cinghia regolabile



NY Navy GY Grey RD Red BK Black

UNICA 50 Pz 25 Pz



## W824

### Zainetto Moda

Nylon 600 D - 29x39x22 cm  
Spallacci imbottiti con portacellulare  
Tasca esterna con la chiusura lampo  
Maniglia per trasporto a mano

UNICA 20 Pz 10 Pz



OR Orange CG Camouflage G. WH White BK Black RD Red RB Royal YE Yellow NY Navy LE Lime



## W827

### Marsupio multitasche bicolore

Nylon 600D - F.to 34x11x14 cm  
Taschino frontale, laterale, tasca porta cellulare  
Chiusure zip - Cinghia regolabile



KHBK Khaki/Black SKNY Sky/Navy RDNY Red/Navy MM Mimetic

UNICA 50 Pz 25 Pz



## W845

### Zainetto smart trekking

Materiale: poliestere 600D  
Con spallacci imbottiti  
Taschino frontale con chiusura a zip  
Foro per auricolari  
2 tasche a rete laterali portabottiglie  
F.to: 29x40x17,5 cm

UNICA 20 Pz 10 Pz



RB Royal NY Navy GR Green LE Lime YE Yellow BK Nero RD Red



## W825

### Zainetto Trekking

Nylon 600 D  
Due ampi scomparti frontali  
Tasca frontale con chiusura zip  
Seconda tasca frontale con velcro  
Schienale e spallacci imbottiti  
Rete porta bottiglia  
Fascie elastiche porta ombrello  
Formato 30x41x17 cm

UNICA 20 Pz 10 Pz



## W846

### Zaino portacomputer con uscita usb

Due tasche frontali  
scomparto interno  
imbottito per portatile  
schienale imbottito con  
materiale traspirante  
uscita integrata USB  
42x28x11 cm



UNICA 20 Pz 10 Pz



## W847

### Zainetto trekking in rpt

tre tasche frontali con  
chiusura zip  
due tasche a rete laterali  
portabottiglie  
spallacci e schienale imbottiti  
50x35x20 cm



UNICA 20 Pz 10 Pz



## W848

### Zainetto termico in rpt

tasca frontale con chiusura  
a zip  
rete laterale portabottiglia  
spallacci imbottiti con  
materiale traspirante  
46x24x15 cm



UNICA 10 Pz 1 Pz



800  
Black



610  
Aqua



2C5  
Ebony/  
Neon Spring



ODK  
Dark Denim/  
Nautical Blue



9Y6  
Pepper



## TREU132

### Easypack II Zaino ripiegabile 25L

100% Poliestere  
Misure: 44,5x31,5x19,5 cm  
Tessuto a nido d'ape in Poliestere,  
leggero  
Richiudibile nell' apposita tasca  
anteriore  
Cinghie dorsali leggere e traspiranti  
Maniglia per il trasporto

UNICA 24 Pz 1 Pz



## TRB101

### Ridgetrek 20L Backpack

100% Poliestere 600D resistente riciclato  
Struttura posteriore in Air mesh per  
permettere la ventilazione cinghia in vita  
regolabile Air mesh - Imbragatura Daisy  
chain - Tasche laterali portabottiglie  
in rete e 1 interna imbottita porta  
computer - Dettagli riflettenti - Misura  
46x26x16cm - Capacità 20/25 Lt - Su  
richiesta ordinabile TRB102 (da 35 Lt)



06N  
Black/Ebony



5WV  
Navy/New Royal

UNICA 24 Pz 1 Pz



## TREU193

### Hippack Zaino/Marsupio ripiegabile

100% Poliestere - Misure: 45x27,5x15 cm  
Cerniere con tiranti per una facile presa  
Copripioggia removibile con zip  
Cinghie dorsali leggere e traspiranti



800  
Black



610  
Aqua



ODK  
Dark Denim/  
Nautical Blue

UNICA 24 Pz 1 Pz

**60 L**

## TREU179



**Duffile Borsa weekend  
ripegabile 60L**

100% Poliestere  
Misure: 70x32x32 cm  
Capacità 60 litri  
Tessuto a nido d' ape  
in poliestere, leggero  
Richiudibile  
Si richiude nell'apposita tasca  
anteriore  
Ampio scomparto principale  
Tracolla regolabile  
Maniglie di supporto



ODK  
Dark Denim/  
Nautical Blue



800  
Black

UNICA	24 Pz	1 Pz
-------	-------	------

**REGATTA**  
GREAT OUTDOORS



## WPBM905

**Sport Backpack**

100% Poliestere 600D - Dimensioni: cm. 33x44x21  
Due scomparti e due tasche laterali in rete  
Zip colore in contrasto - Area di stampa cm. 15x32



BK  
Black



BKGD  
Black/Gold



BKR B  
Black/Royal



BKSI  
Black/Silver



BKRD  
Black/Red



BKOR  
Black/Orange



BKGR  
Black/Green



BKWH  
Black/White

UNICA	30 Pz	1 Pz
-------	-------	------

COLORE

**40 L**

## TREU180



**Duffile Borsa weekend  
ripegabile 40L**

100% Poliestere - Misure: 60x28x28 cm - Capacità 40 litri  
Tessuto a nido d' ape in poliestere leggero - Richiudibile  
Si richiude nell' apposita tasca anteriore - - Tracolla  
regolabile  
Ampio scomparto principale - Maniglie di supporto



800  
Black



ODK  
Dark Denim/  
Nautical Blue

UNICA	24 Pz	1 Pz
-------	-------	------



NAR  
Navy



BKR  
Nero

## OB900

### Borsone da viaggio

Tessuto esterno: 100% Poliestere, rivestito PVC - 485 gr/m<sup>2</sup>  
Ideale per portare attrezzi o per i viaggi, queste pratiche borse hanno funzioni multiple  
1 un porta badge - 2 scompartimenti con zip  
Spallaccio regolabile con strap - Pannello di base robusto  
Capacità 65 Lt - cm 68x25x39

UNICA	12 Pz	1 Pz
-------	-------	------



## W850

### Borsa Mare

Poliestere 300D  
manico in corda chiusura con velcro  
Dimensioni: Cm. 35x45x17



RB  
Royal



FU  
Fuchsia



LE  
Lime



YE  
Yellow

UNICA	20 Pz	10 Pz
-------	-------	-------



BK  
Black



BKGD  
Black/Gold



BKRB  
Black/Royal



BKRD  
Black/Red



BKWH  
Black/White



BKGR  
Black/Green



BKOR  
Black/Orange



BKSI  
Black/Silver

## WPBM907

### Sport bag 55 litri

100% Poliestere 600D - Zip colore a contrasto  
2 tasche laterali con zip  
Dimensioni: cm 60x30x28  
Area di stampa frontale cm 18x20  
Area di stampa laterale cm 20x20

UNICA	15 Pz	1 Pz
-------	-------	------



BKOR  
Black/Orange



BKSI  
Black/Silver



BKRB  
Black/Royal



BKRD  
Black/Red



BK  
Black



BKGD  
Black/Gold



BKWH  
Black/White



BKGR  
Black/Green

## WPBM906

### Weekend Bag 30 litri

100% Poliestere 600D  
Zip colore a contrasto  
Tubolare con tasca laterale con zip  
Area di stampa frontale cm 12x12  
Area di stampa laterale cm 14x14  
Dimensioni: cm 50x30x30

UNICA	35 Pz	1 Pz
-------	-------	------





## EM90



### Borsone sport

Poliestere 600D  
Tasca portanome  
4 piedini in gomma  
Vano superiore: 51 Lt  
Vano inferiore: 19,5 Lt  
F.to 50x30x47 cm  
altezza comprensiva del vano inferiore (13 cm) Escluso fondo Rigido



## EM91



### Zainetto sport poliestere

Poliestere 600 D  
Spallacci imbottiti regolabili  
Tasca esterna con zip  
Fondo imbottito  
Capacità vano superiore 28 Lt  
Capacità scomparto inferiore 9,5 Lt  
F.to 35x23x47 cm  
(altezza comprensiva dello scomparto inferiore che misura 12 cm)



## EM100



### Fondo per borsa

Fondo rigido per vano inferiore Borsone sport

EM90-UNICA	10 Pz	1 Pz
------------	-------	------

EM100	10 Pz	1 Pz
-------	-------	------

TG:L (Per cod. EM90) F.to 50x30x13cm  
TG:XL (Per cod. W826, 5K7438)  
F.to 54x32x15cm



010  
Blu



011  
Nero



010  
Blu



011  
Nero

UNICA	10 Pz	1 Pz
-------	-------	------



## W826



### Borsone Sportivo

Nylon 600D - Dimensioni: cm. 53x53x34  
Con tasca frontale - Scomparto portascarpe senza supporto rigido  
Tracolla regolabile e staccabile  
Senza supporto rigido al fondo (ordinabile a parte art. EM100)

UNICA	10 Pz	5 Pz
-------	-------	------



NY  
Navy



BK  
Black



RD  
Red

**3 Cime**



## W823

### Zaino Sport

Nylon 600D - Dimensioni: cm. 35x43x23  
Sacca zaino con scomparto porta scarpe  
Spallacci imbottiti  
Chiusura con laccio e fibbia - Tasca frontale con zip  
Senza supporto rigido al fondo.

UNICA	20 Pz	1 Pz
-------	-------	------



RD  
Red



BK  
Black



NY  
Navy



RB  
Royal

## BORSA Trolley Multitasche



### OB907

#### Borsa Trolley multi tasche

Tessuto esterno: 100% Poliestere 600D - 1 gr/m<sup>2</sup>  
 Tessuto a contrasto: Fodera in tessuto: 190T PA - 1 gr/m<sup>2</sup>  
 Doppi manici imbottiti - Manico telescopico  
 Comparti multipli con zip - Porta badge - Robusto sistema di ruote in linea - Capacità 100 Lt - cm 60x40x42

UNICA	6 Pz	1 Pz
-------	------	------

## BORSA Porta Attrezzi



BKR  
Nero/Grigio



### OTB02

#### Borsa porta attrezzi aperta

Borsa degli attrezzi aperta con sponde abbattibili e base in PVC removibile  
 Offre un facile accesso a tutti gli strumenti da lavoro  
 4 vani aperti, 1 tasca chiusa, 1 porta chiavi, 6 anelli esterni  
 e 14 anelli di chiusura interni  
 Resistente e di lunga durata per custodire gli attrezzi

UNICA	12 Pz	1 Pz
-------	-------	------

## CINTURA Porta Utensili



### OTB10

#### Cintura porta utensili

Fodera in tessuto: 100% rete in Nylon - 1 gr/m<sup>2</sup>  
 19 tasche, e supporti - Comprende una cintura imbottita in nylon, tasca portautensili e aggancio per martello per una sistemazione sicura - Dimensioni vita: 48-64/66

UNICA	24 Pz	1 Pz
-------	-------	------

## ZAINO ALTA VISIBILITÀ



ORR  
Arancio



YER  
Giallo



### OB905

#### Zaino Alta Visibilità

Tessuto esterno: 100% Poliestere 600D - 250 gr/m<sup>2</sup>  
 Fodera in tessuto: 210T PA - 100 gr/m<sup>2</sup>  
 Viene fornito completo di una tasca porta MP3/cellulare integrata, tasche multiple e pannello posteriore imbottito per un maggior comfort  
 Banda riflettente per una maggiore visibilità  
 Pannello posteriore imbottito per maggiore comfort

UNICA	24 Pz	1 Pz
-------	-------	------

#### CERTIFICAZIONI

Il tessuto ed il nastro riflettente soddisfano i requisiti della norma EN ISO 20471

**NEW****K1095****Cintura in poliestere**

100% poliestere/ferro  
 Fibbia in ferro tono su tono  
 Nickel free  
 Lunghezza regolabile



UNICA 60 Pz 10 Pz

**K1210****Cintura da Lavoro**

100% Poliestere  
 F.to 140 x 4 cm  
 Cintura comoda e resistente  
 Si adatta a quasi tutti i modelli di pantaloni da lavoro  
 Robusta fibbia in metallo con chiusura a scatto  
 Lunghezza facilmente regolabile  
 Confezionata singolarmente in una pratica busta in Polietilene



UNICA 120 Pz 12 Pz

**K1160****Papillon**

100% Raso-Poliestere  
 Papillon in tessuto con finitura satinata lucida  
 Cuciture a mano  
 F.to 6,5 cm x 12,5 cm circa  
 Colletto regolabile tramite chiusura a gancio per una facile applicazione e tenuta ottimale  
 Lavabile in lavatrice  
 Confezionato singolarmente in una pratica busta in Poliestere



UNICA 200 Pz 50 Pz

**K1200****Cravatta Classica**

100% Raso-Poliestere  
 Cravatta in tessuto con finitura satinata lucida  
 Stile moderno europeo:  
 145 cm di lunghezza, larghezza da 8 a 5 cm  
 Cuciture a mano  
 Lavabile in lavatrice  
 Confezionata singolarmente in una pratica busta in Poliestere



UNICA 200 Pz 10 Pz

**750 ML**

**W755**



**Borraccia in Alluminio  
750 ML con moschettone**

Materiali: Alluminio/Plastica  
Con moschettone in alluminio  
Capienza: 750ML  
Ø 7,3x25,5 cm



WH White GY Grey RD Red



RB Royal BK Black GR Green

UNICA 25 Pz 5 Pz

**400 ML**

**W760**



**Borraccia in alluminio  
400 ML con moschettone**

Materiali: Alluminio/Plastica  
Con moschettone in alluminio  
Capienza: 400ML  
Ø 6,5x17,5 cm



WH White GY Grey RD Red



RB Royal BK Black GR Green

UNICA 50 Pz 10 Pz

**500 ML**

**W762**



**Borraccia in alluminio  
500 ML effetto opaco**

Materiali: Alluminio/Acciaio  
Colorata con effetto opaco  
Tappo a vite in acciaio  
Inossidabile e chiusura  
ermetica  
Capienza: 500ML  
Ø 6,5x23,5 cm



WH White BK Black LE Lime



SK Sky RD Red

UNICA 25 Pz 5 Pz

**500 ML**

**W765**



**Borraccia in alluminio  
500 ML con moschettone**

Materiali: Alluminio/Plastica  
Con moschettone in alluminio  
Capienza: 500ML  
Ø 6,5x21 cm



WH White GY Grey RD Red



RB Royal BK Black GR Green

UNICA 50 Pz 10 Pz

**500 ML**

**W767**



**Borraccia bianca  
in alluminio  
500 ML subli con  
moschettone**

Materiali: Alluminio/  
Plastica  
Con moschettone  
in alluminio  
Adatta per la stampa  
sublimatica  
Capienza: 500ML  
Ø 6,5x20,5 cm



WH White

UNICA 50 Pz 25 Pz

**500 ML**

**W777**



**Thermo 500 ml con  
doppia parete isolante  
in acciaio inox**

Acciaio inossidabile  
con finiture in plastica.  
Incisione laser (cm): Ø 7x26  
Dimensioni area di stampa  
23x90 mm



WH White GY Grey RD Red



RB Royal BK Black LE Lime SK Sky

UNICA 50 Pz 25 Pz

EM10	151
EM100	155/449
EM10000	131
EM10B	389
EM15	151
EM15000	130
EM22	151/389
EM23	151
EM25	138
EM25000	130
EM33	150
EM35	150
EM43	153
EM44	152
EM55	152
EM55N	152
EM56	152
EM56N	152
EM66	153
EM66N	153
EM67	153
EM67N	153
EM68	154
EM69	178
EM78	150
EM79	150
EM81	154
EM81	389
EM82	154
EM83	154
EM83	389
EM85	155
EM90	155/449
EM91	155/449

CFWI51	280
CJK950	407
CJK969	407
CJM825	314
CJM930	292
CJM940	317
CJM950	303
CJM951	304
CJM961	315
CJM963	314
CJM970	316
CJU800	312
CJU801	313
CJU824	316
CJU873	316
CJU880	292
CJU160	313
CJU162	302
CJW826	314
CJW902	312
CJW935	292
CJW937	303
CJW941	317
CJW962	315
CJW964	314
CJWI61	313
CJWI63	302
CPK486	385
CPM430	111
CPU409	114
CPU413	115
CPU424	108
CPU425	109
CPU426	110
CPU427	110
CPU428	115
CPUI10	112
CPUI12	113
CPW440	111
CPW455	114
CPW461	108
CPW462	109
CPWI11	112

CPWI13	113
CTK300	384
CTK350	384
CTM042	45
CTM044	80
CTM046	47
CTM048	46
CTM055	48
CTM057	81
CTM062	49
CTM070	99
CTM072	89
CTM200	89
CTM201	89
CTM202	178
CTU006	80
CTU01B	42
CTU01T	43
CTU03T	44
CTU05T	98
CTU07T	99
CTW02B	42
CTW02T	43
CTW043	45
CTW045	80
CTW047	47
CTW049	46
CTW04T	44
CTW056	48
CTW058	81
CTW063	49
CTW06T	98
CTW073	89
CTW08T	99
CWK681	402
CWM646	223
CWU01K	218
CWU01W	216
CWU02K	222
CWU03K	225
CWU03W	220
CWU31B	217
CWU33B	221

CWU35B	224
CWU600	215
CWU620	219
CWUI20	215
CWUI21	219
CWUI22	223
CWUI23	215
CWUI24	219
CWUI25	225
CWUI26	223
CWW01Q	218
CWW02Q	222
CWW02W	216
CWW03Q	225
CWW04W	220
CWW32B	217
CWW34B	221
CWW36B	224

**BELLA+CANVAS**  
LOS ANGELES

B100B	374
B3001	74
B3001B	374
B3001T	375
B3001Y	375
B3006	75
B3200	102
B3200T	375
B3413	75
B3480	91
B3719	259
B3724	258
B3729	258
B3739	259
B6004	74
B6682	91
B7502	259
B7503	258

CFU703	281
CFU704	281
CFU705	280
CFUI50	280
CFW752	281

B8413	75
B8800	91
B8803	90
B8804	74
B8809	90



X0501400	139
X0503053	139
X83044	141



FF1500KC	414
FF5003	412
FF6005FF	415
FF6006	415
FF6006W	415
FF6089M	414
FF6089MT	414
FF6277	416
FF6277OC	416
FF6506	412
FF6506T	412
FF6606	413
FF6606CF	413
FF6606T	413
FF7706	416



F61005	381
F61007	381
F61019	380
F61023	380
F61025	380

F61026	37
F61028	93
F61033	381
F61036	34
F61038	93
F61066	78
F61082	32
F61098	87
F61168	37
F61212	37
F61360	94
F61372	35
F61376	87
F61398	78
F61420	33
F61422	36
F61424	36
F61426	78
F61428	93
F61430	31
F61432	31
F61442	79
F61444	79
F61446	94
F62009	400
F62032	202
F62034	199
F62038	197
F62039	399
F62041	399
F62043	400
F62045	401
F62062	199
F62114	202
F62116	201
F62118	199
F62138	194
F62140	196
F62144	198
F62146	194
F62150	198
F62152	196
F62156	194

F62160	200
F62202	195
F62208	197
F62216	195
F62228	201
F62230	200
F63030	121
F63042	123
F63044	122
F63050	122
F63201	387
F63218	121
F63310	121
F63402	123
F63417	387
F64025	401
F64026	204
F64032	204
F64036	203
F64038	203
F64040	204
F64051	401
F65000	261
F65002	261
F65112	261
F65114	261
F67012	180
F67018	180
F67020	180
F67026	180
F67608	181
IF61036-1-TA	36

GL12000	193
GL12500	193
GL18000	190
GL18000B	390
GL18500	191
GL18500B	390
GL18600	192
GL18900	193
GL2000	29
GL2400	97
GL5000	26
GL5000B	379
GL5000L	26
GL5100P	379
GL64000	23
GL64000B	378
GL64000L	23
GL64200	86
GL64200L	86
GL64400	96
GL64800	106
GL64800L	106
GL64V00	76
GL64V00L	76
GL65000	27
GL65000B	378
GL65000L	27
GL67000	24
GL67000L	24
GL8000	25
GL85800	107
GL8800	107
GL980	25
GLH000	28
GLH400	96
GLSF000	192
GLSF500	192

INN91010	325
INN91012	324
INN91013	324
INN9103	325
INN9106	325
INN9107	325
INN9108	324
INN9109	324

**Joma®**

JM100052	142
JM100053	142
JM100086	145
JM100087	148
JM100186	138
JM100285	147
JM100438	138
JM100807	143
JM101113	145
JM101206	144
JM101303	146
JM101333	146
JM101669	144
JM101966	145
JM102222	143
JM102226	143
JM102256	148
JM400006	149
JM400234	149
JM400235	149
JM400236	144
JM400245	139
JM400379	149
JM400602	139
JM400603	139
JM400635	139
JM400749	140
JM400750	140
JM400925	140
JM500113	148

JM900759	138
JM9016P13	147



K1000	347
K1010	347
K1015	346
K1020	350
K1025	350
K1030	349
K1040	346
K1050	347
K1060	346
K1070	353
K1080	353
K1085	342
K1090	359
K1095	451
K1100	442
K1130	352
K1140	410
K1145	346
K1150	410
K1155	359
K1160	451
K1170	410
K1180	410
K1190	441
K1200	451
K1210	451
K1220	352
K1300	345

SO11030	373
SO13101	404
SO13301	404
SO18002	373
SO20080	105
SO22980	105
SO30001	373
SO33001	404
SO34001	405
SO60001	58
SO61001	59
SO61005	84
SO61030	60
SO61050	100
SO61300	85
SO62301	100
SO63001	210
SO63101	211
SO63301	212
SO73331K	404
SO73501	212
SO74002	211
SO80001	58
SO80012	61
SO81001	59
SO81004	62
SO81005	84
SO81010	61
SO81020	62
SO81300	85
SO83001	210
SO83101	211
SO83301	212
SO90002	438
SO90003	438
SO90014	438
SO90020	443
SO90025	443
SO90030	437
SO92002	368
SO92003	368
SO93010	434
SO93050	435

SO93055	434
SO93056	434
SO93060	435
SO93090	435
SOC20090	104
SOC61001	60
SOR30001	159
SOR61001	159
SOR64101	159
SOT30001	372
SOT61001	63
SOT63001	213
SOT63101	213
SOT63301	213
SOT81001	63
SOT90003	437
SOT90014	437

PX0318	340
PX0406	340
PX0420	341
PX0421	341
PX0523	341
PX0904	340
PX4007S	362
PX4010	360
PX4012	360
PX4015S	363
PX4021	360
PX4102	364
PX4105	364
PX4301	361
PX4402	361
PX4701	365
PX4702	365
PX4702S	365
PX5600	365
PX5600M	365

WF832	318
WPBM905	447
WPBM906	448
WPBM907	448
WPBM910	423
WPK100	169
WPK105	169
WPK106	169
WPK110	179
WPK140	167
WPK141	167
WPK142	388
WPK143	168
WPK144	168
WPK310	291
WPK311	291
WPK315	291
WPK330	288
WPK450	272
WPK451	272
WPK452	272
WPK453	273
WPK455	273
WPK517	318
WPK705	282
WPK707	282
WPK762	319
WPK763	319
WPK768	300
WPK769	300
WPK862	188
WPK885	433
WPK970	426
WPK990	318
WPKSE100	167



O2202	371
OA120	344
OA310	344
OB029	428
OB308	353
OB900	448

OB905	359/450
OB907	450
OC070	370
OC071	370
OC079	371
OC370	349
OC464	357
OC465	358
OC474	348
OC475	348
OC476	349
OC494	348
OC701	337
OC834	370
OC837	370
OF250	353
OH440	354
OH441	354
OHV55	359
OLW12	371
OPJ10	343
OPJ50	358
OPS53	345
OPS54	345
OPW14	344
OPW40	344
OPW98	345
OS161	355
OS170	352
OS171	351
OS172	351
OS173	351
OS174	351
OS231	338
OS424	355
OS434	356
OS437	343
OS440	343
OS463	357
OS476	350
OS766	356
OS817	337
OTB02	450

OTB10	450
OTX11	337



TRA150	310
TRA208	321
TRA210	322
TRA213	309
TRA241	307
TRA410	309
TRA423	309
TRA510	278
TRA523	323
TRA524	323
TRA527	322
TRA549	307
TRA600	294
TRA610	296
TRA613	296
TRA616	294
TRA628	295
TRA629	295
TRA660	298
TRA674	300
TRA688	299
TRA689	299
TRA699	298
TRA701	297
TRA702	297
TRA710	321
TRA732	408
TRA735	409
TRA788	286
TRA801	277
TRA820	286
TRA840	356
TRA842	290
TRA844	287
TRA845	287
TRA848	287
TRA856	290



TRA858	286
TRA861	290
TRA882	408
TRA892	289
TRA894	289
TRB101	446
TRBE001	322
TRC147	432
TRC304	430
TRC320	428
TREU132	446
TREU179	447
TREU180	447
TREU193	446
TRF515	406
TRF532	278
TRF541	278
TRF618	276
TRF619	277
TRF620	158/277
TRF622	276
TRF636	276
TRG202	436
TRG207	436
TRJ330R	334
TRJ332	334
TRJ334R	334
TRJ389	335
TRJ500R	335
TRJ510R	158/332
TRS174	127
TRS189	352
TRS196	127
TRS227	339
TRS228	339
TRS229	339
TRW248	308
TRW297	310
TRW298	310
TRW348	308
TRW418	408
TRW461	308
TRW497	354

TRW498	354
TRW511	323
TRW514	323

**DARE2B**   
BY REGATTA PROFESSIONAL

TRDPC001	157
TRDPG001	157/436
TRDPL003	156
TRDPP001	156
TRDPU001	157
TRDPU002	157
TRDPW001	156



TRA529	308
TRA728	294
TRMJ233	158
TRS216	158

**TACTICAL**   
THREADS  
BY REGATTA PROFESSIONAL

TRA482	327
TRA707	327
TRA870	326
TRF664	327
TRJ373R	326
TRS205	326

R071X	342
R146X	433
R203J	407
R203Y	407
R354X	430
R369X	431
R370X	430
R471X	338
RC010X	419
RC018J	418
RC025X	418
RC028J	431
RC028X	431
RC029J	431
RC031X	430
RC035X	419
RC054X	419
RC082X	417
RC083X	417
RC085X	418
RC088X	426
RC089X	417
RC090X	417



RL80AL1	328
RL80AM2	328
RL80C	328
RL82	329
RL90	329
RL92	329
RLC98	330
RLJ96	330
RLS94	330

RJ001M	336
RJ002M	336
RJ014M	342
RJ015M	336
RJ040M	305
RJ041M	288
RJ100M	95
RJ103F	83
RJ103M	83
RJ108B	382
RJ108F	40
RJ108M	40
RJ118M	41
RJ140F	306
RJ140M	306
RJ141F	288
RJ141M	288
RJ155B	382
RJ155F	38
RJ155M	38
RJ165B	382
RJ165F	39
RJ165M	39
RJ180L	95
RJ180M	41
RJ208M	206
RJ209M	206
RJ260M	205
RJ261M	206
RJ262M	205
RJ263M	208
RJ265B	403
RJ265F	207
RJ265M	207
RJ266B	403
RJ266F	208
RJ266M	208
RJ267F	209
RJ267M	209
RJ268M	209
RJ271B	403
RJ410M	305
RJ430M	311

RJ440M	311
RJ441F	293
RJ441M	293
RJ508F	126
RJ508M	126
RJ510M	311
RJ520M	304
RJ566F	125
RJ566M	125
RJ569M	124
RJ575M	207
RJ577M	124
RJ710F	270
RJ710M	270
RJ715F	271
RJ715M	271
RJ716M	271
RJ717M	270
RJ719M	271
RJ750B	402
RJ762B	402
RJ762M	205
RJ8700M	279
RJ880M	279
RJ881M	279
RJ920M	262
RJ922M	262
RJ925F	264
RJ932F	263
RJ932M	263
RJ933M	262
RJ934F	264
RJ934M	264
RJ936F	265
RJ936M	265
RJ937F	265
RJ937M	265
RJ946F	267
RJ946M	267
RJ947F	266
RJ947M	266
RJ956F	269
RJ958M	269

RJ960F	268
RJ960M	268



SEE001	141
SEE25	141



SK5034	137
SK5049	137
SK5050	137
SK5057	137
SK6054	136
SK7329	135
SK7438	133
SK7459M	132/137
SK7466	132
SK7501	133
SK7502	133
SK7517L	132
SK7602	132
SK7619	134
SK7620	134
SK7625	135
SK7626	135
SK764	130
SK7642	134
SK7643	134
SK7656	134
SK7657	134
SK7658	134
SK7659	134

ST2000	50
ST2010	51
ST2020	52
ST2100	52
ST2200	383
ST2220	383
ST2300	77
ST2500	101
ST2600	51
ST2620	52
ST2700	77
ST2800	88
ST2810	88
ST2900	88
ST3000	116
ST3100	116
ST3200	385
ST3400	118
ST4200	257
ST5010	284
ST5020	284
ST5030	285
ST5100	285
ST5110	284
ST5420	320
ST5430	293
ST5440	301
ST5520	320
ST5530	293
ST5540	301
ST5600	256
ST5610	256
ST5620	256
ST5630	257
ST5650	257
ST5710	256
ST5840	166
ST5850	283
ST5940	166
ST5950	283
ST7000	53
ST7600	53
ST8000	161

ST8010	160
ST8100	161
ST8110	160
ST8170	388
ST8330	164
ST8410	162
ST8420	163
ST8440	163
ST8450	163
ST8500	162
ST8570	388
ST8600	164
ST8850	165
ST8950	165
ST8990	164
ST9000	54
ST9020	54
ST9050	118
ST9060	117
ST9100	56
ST9110	56
ST9120	54
ST9150	117
ST9400	57
ST9430	57
ST9500	57
ST9530	57
ST9600	55
ST9620	101
ST9640	119
ST9700	55
ST9740	119
ST9850	56
ST9950	56

TH3000	367
TH3100	367
TH3200	367
TH5050	369
TH5060	369
THS1000	433

TOWEL

TW23010	184
TW31000	186
TW32000	187
TW33060	184
TW34090	185
TW80000	187
TW80150	185
TW804288	188
TW808017	188
TW85000	187
TW859016	188
TW90000	186
TW90180	184

IT0042	171
IT0050	171
IT015	386
IT016	386
IT030	395
IT031	396
IT032	395
IT033	398
IT0330	392
IT0332	392
IT034	394
IT035	396
IT037	394
IT040	395
IT042	395
IT044	394
IT045	397
IT046	396
IT050	397
IT052	397
IT063N	398
IT065	376
IT066	376
IT067	377
IT068	377
IT070	398
IT072	398
IT075	394
IT092	406
IT094	406
IT100	128
IT1007	177
IT1008C	173
IT1009T	172
IT1010	172
IT1015T	172
IT1016	173
IT1018	173
IT1040	170
IT1041	170
IT1042	171/33
IT1043	170
IT1044	171

IT1060	182
IT1060P	182
IT1061	181
IT1062	182
IT1063	181
IT1064	183
IT1066	183
IT1068	183
IT1070	174
IT1071	175
IT1072	175
IT1076	174
IT1077	175
IT1078	175
IT1090	179
IT110	128
IT1804T	245
IT210	234
IT220	234
IT307	232
IT311	236
IT314	237
IT3302	240
IT3303	240
IT3312	241
IT3312Z	241
IT3313	241
IT365	226
IT366	226
IT375	226
IT376	227
IT380	229
IT381	229
IT400	228
IT410	236
IT410Z	237
IT413	236
IT4211	242
IT4253	243
IT4253S	243
IT4290	242
IT450	233
IT465	226

IT466	226
IT470	232
IT470C	233
IT470E	235
IT471	232
IT475	227
IT475C	228
IT475E	235
IT476	227
IT480	229
IT481	229
IT490	237
IT503	231
IT503C	230
IT503D	231
IT503E	235
IT503FT	231
IT553	230
IT570	233
IT613T	92
IT631N	177
IT633N	176
IT634T	176
IT642T	66
IT644T	64
IT646T	64
IT6500T	65
IT6500TB	65/377
IT6500TD	65
IT6519T	68
IT6520T	68
IT6523T	67
IT655T	69
IT656T	69
IT658	66
IT660	70
IT665	70
IT6662T	103
IT6664T	103
IT669	102
IT670	72
IT671	73
IT674	82

IT675	72	AW1616	426	W298	432	W827	444
IT679	92	W120	421	W303	436	W828	444
IT682	71	W125	425	W410	366	W831	443
IT687T	82	W130	420	W420	366	W832	443
IT688T	71	W150	421	W430	366	W833	442
IT694T	73	W151	423	W442	368	W834	442
IT707	232	W153	423	W444	368	W845	444
IT713	236	W154	423	W511	333	W846	445
IT7702	239	W157	424	W515	355	W847	445
IT7711	239	W158	424	W515IN	355	W848	445
IT7712	239	W162	422	W516	331	W850	448
IT804	251	W163	422	W517	332	W860	440
IT805	253	W164	421	W518	331	W862	440
IT805TFT	253	W165	419	W519	333	W863	440
IT808T	248	W170	425	W520	348	W866	440
IT808TFT	248	W175	424	W521	350	W990	179
IT809T	251	W177	424	W522	338	W995	178
IT811T	245	W179	422	W615	386		
IT813T	250	W180	420	W616	386		
IT815T	250	W182	422	W725	338		
IT816TFT	249	W210	429	W755	452		
IT817T	247/393	W212	428	W760	452		
IT817TFT	247/393	W214	429	W762	452		
IT818T	247/393	W223	420	W765	452		
IT818TFT	247/393	W225	427	W767	452		
IT819TFT	248/393	W226	427	W777	452		
IT821	252	W231	425	W815	439		
IT822TFT	249	W235	425	W816	439		
IT823T	253	W235C	425	W817	441		
IT824T	252	W236	429	W818	441		
IT835T	255	W237	427	W819	439		
IT837T	255	W238	427	W821	439		
IT850	427	W241	426	W822	441		
IT910	274	W242	428	W823	449		
IT911	274	W270	433	W824	444		
IT920T	274	W280	432	W825	445		
IT955	442	W282	428	W826	449		
		W295	432				